

ΠΑΝΕΠΙΣΤΗΜΙΟ ΚΥΠΡΟΥ
ΤΜΗΜΑ ΙΣΤΟΡΙΑΣ ΚΑΙ ΑΡΧΑΙΟΛΟΓΙΑΣ

Στέλλα Δεμέστιχα

**ΟΙ ΚΥΠΡΙΑΚΟΙ ΑΜΦΟΡΕΙΣ ΤΗΣ ΥΣΤΕΡΗΣ
ΡΩΜΑΪΚΗΣ ΠΕΡΙΟΔΟΥ**

Διδακτορική Διατριβή

Εικόνες

Στέλλα Δεμέστιχα

1. ΕΙΣΑΓΩΓΙΚΑ



a-pi-po-re-we



] -re-we

Ειχ. 1.1. Το ιδεόγραμμα που συνοδεύει τη λέξη "αμφιφορεύς" στο σνλλαβάριο της Γραμμικής Β' Γραφής (Chadwick 1973, 324)

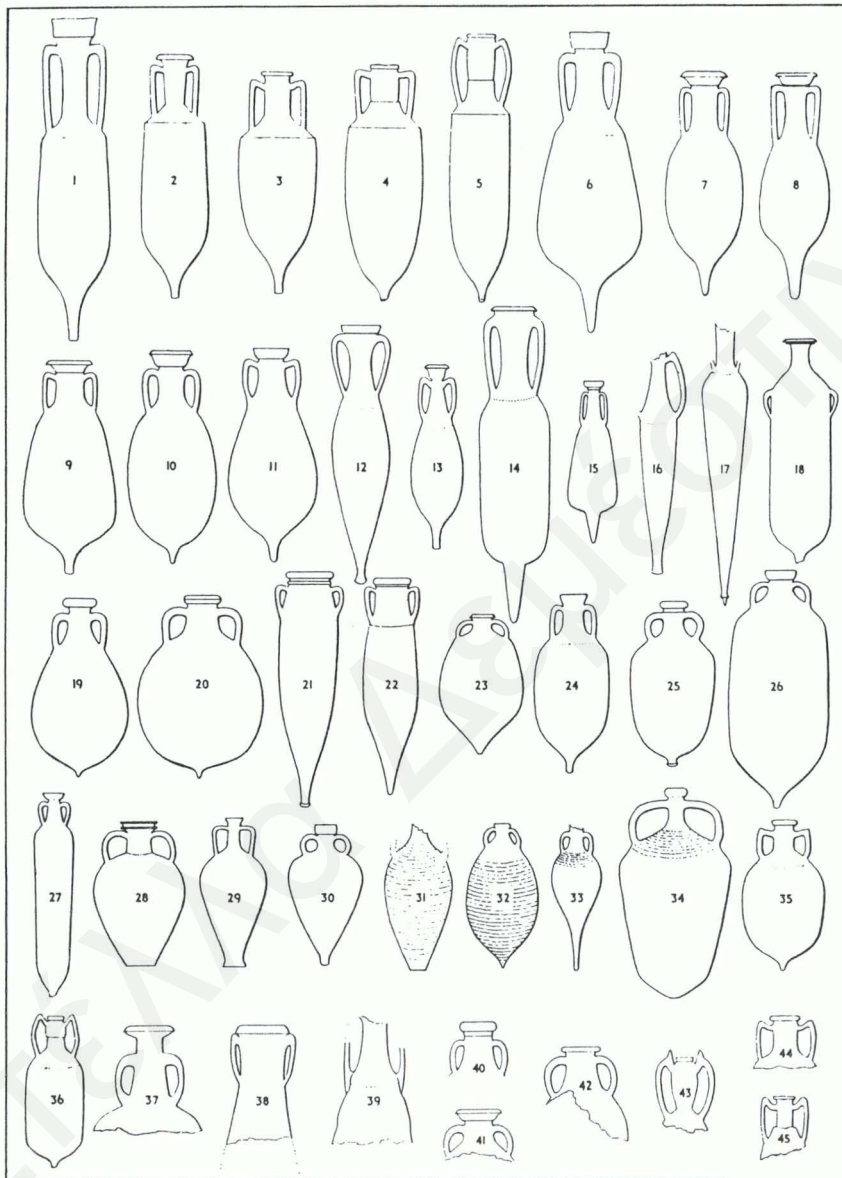

Εικ. 1.2. Η τυπολογική κατάταξη των αμφορέων από τον Dressel (Dressel 1899)

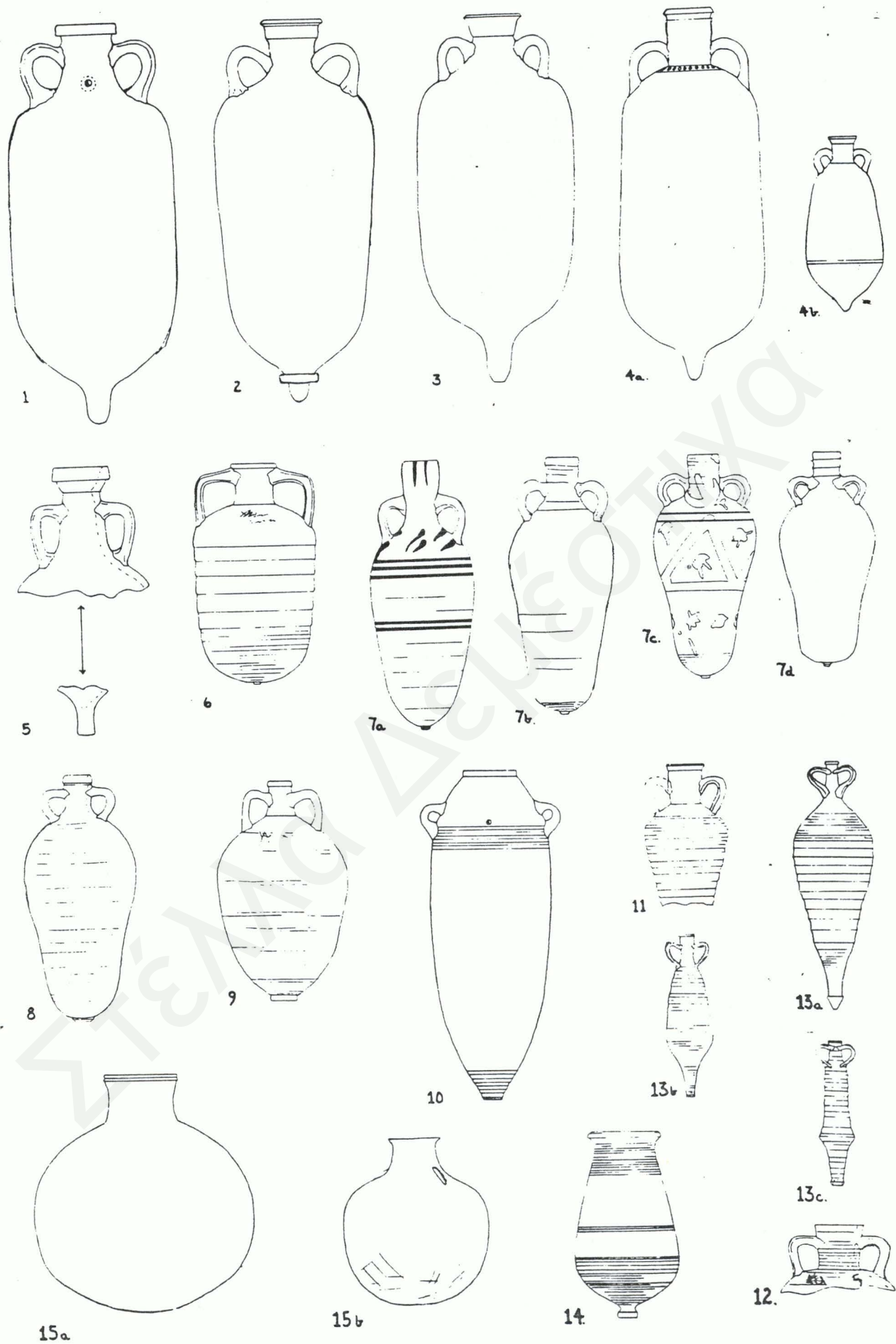

Εικ. 1.3 Η τυπολογική κατάταξη των αμφορέων από τις αιγυπτιακές πόλεις *Ballana* και *Qustul* (Emery & Kirwan 1938, πίν. 111)



M 323

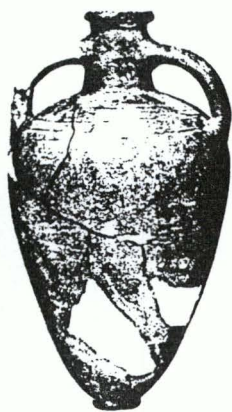

M 324



M 325



[M 326]



[M 328]

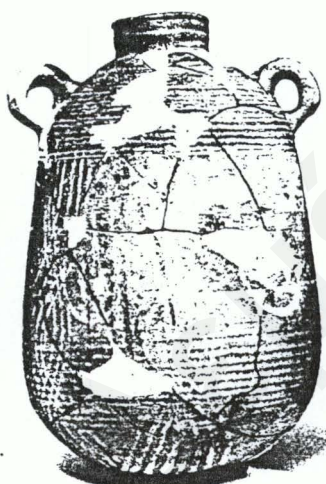

M 329

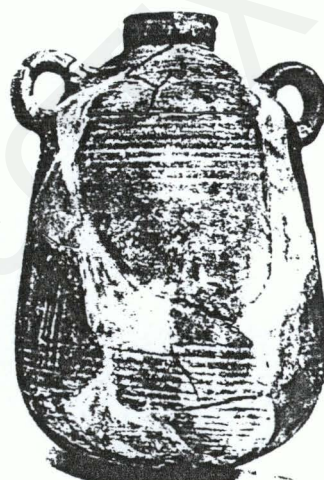

M 330

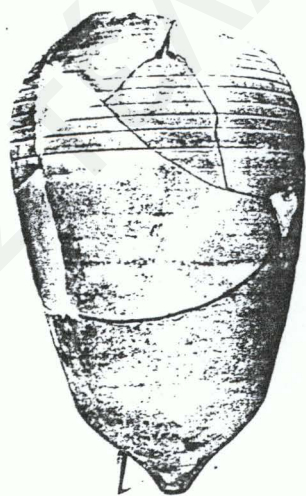

M 327



M 332

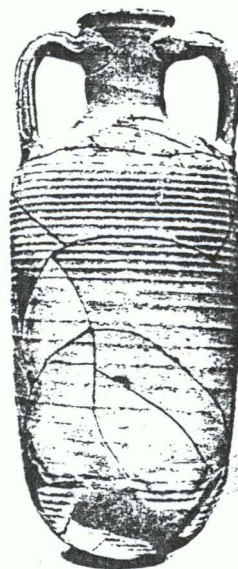

[M 333]

Εικ. 1.4 Πίνακας της τυπολογικής κατάταξης των αμφορέων από την αρχαία Αγορά της Αθήνας, σύμφωνα με τον Robinson (1959, πίν. 32)

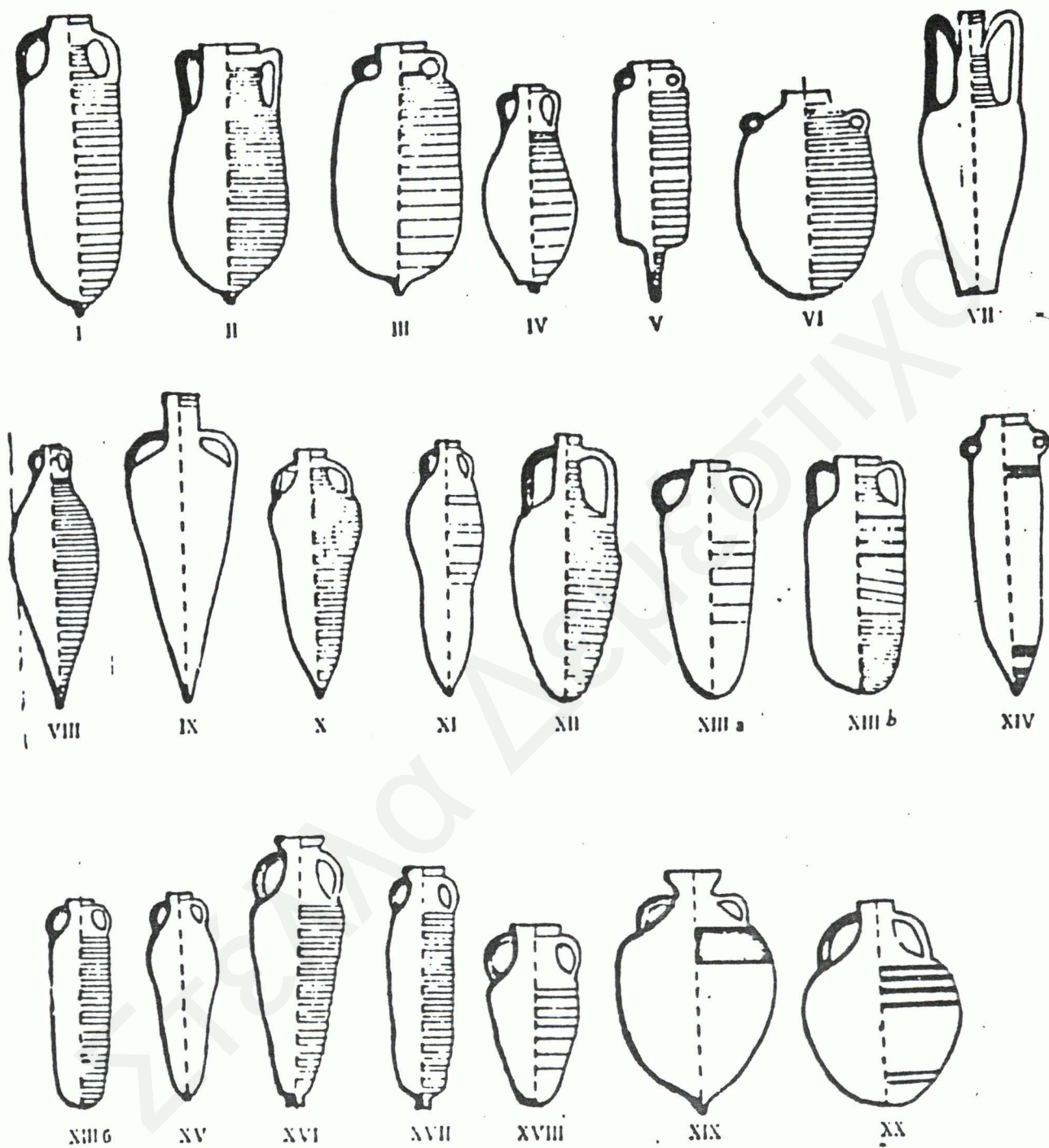

Εικ. 1.5 Η τυπολογική κατάταξη των ρωμαϊκών αμφορέων από την Ανατολική Μεσόγειο, σύμφωνα με τον Kusmanov (1973, εικ. 1)

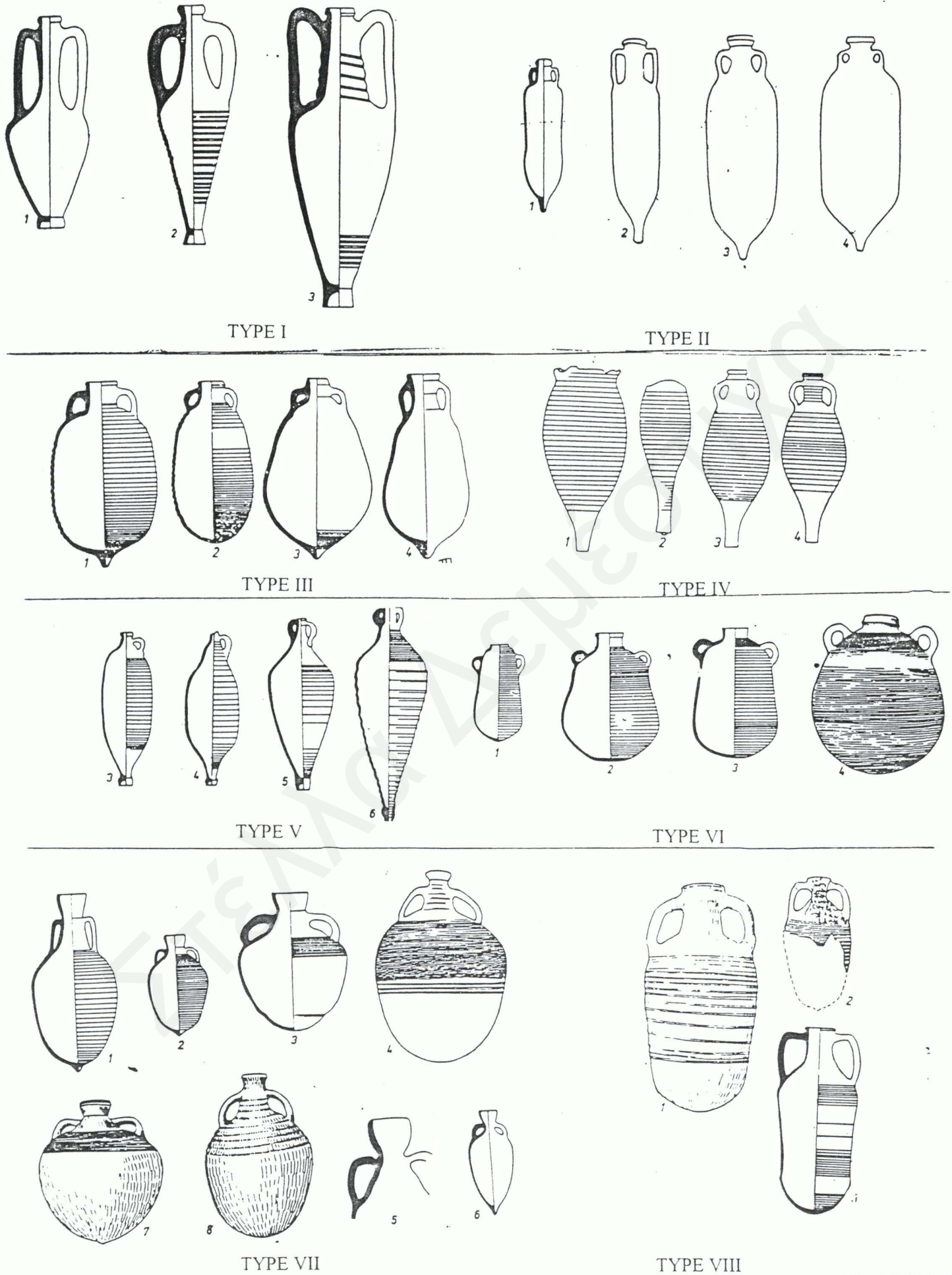

Εικ. 1.6 Η τυπολογική κατάταξη των υστερορωμαϊκών αμφορέων από την Ιστρία της Μαύρης Θάλασσας, σύμφωνα με τον Scouran (1977, εικ. 1-12)

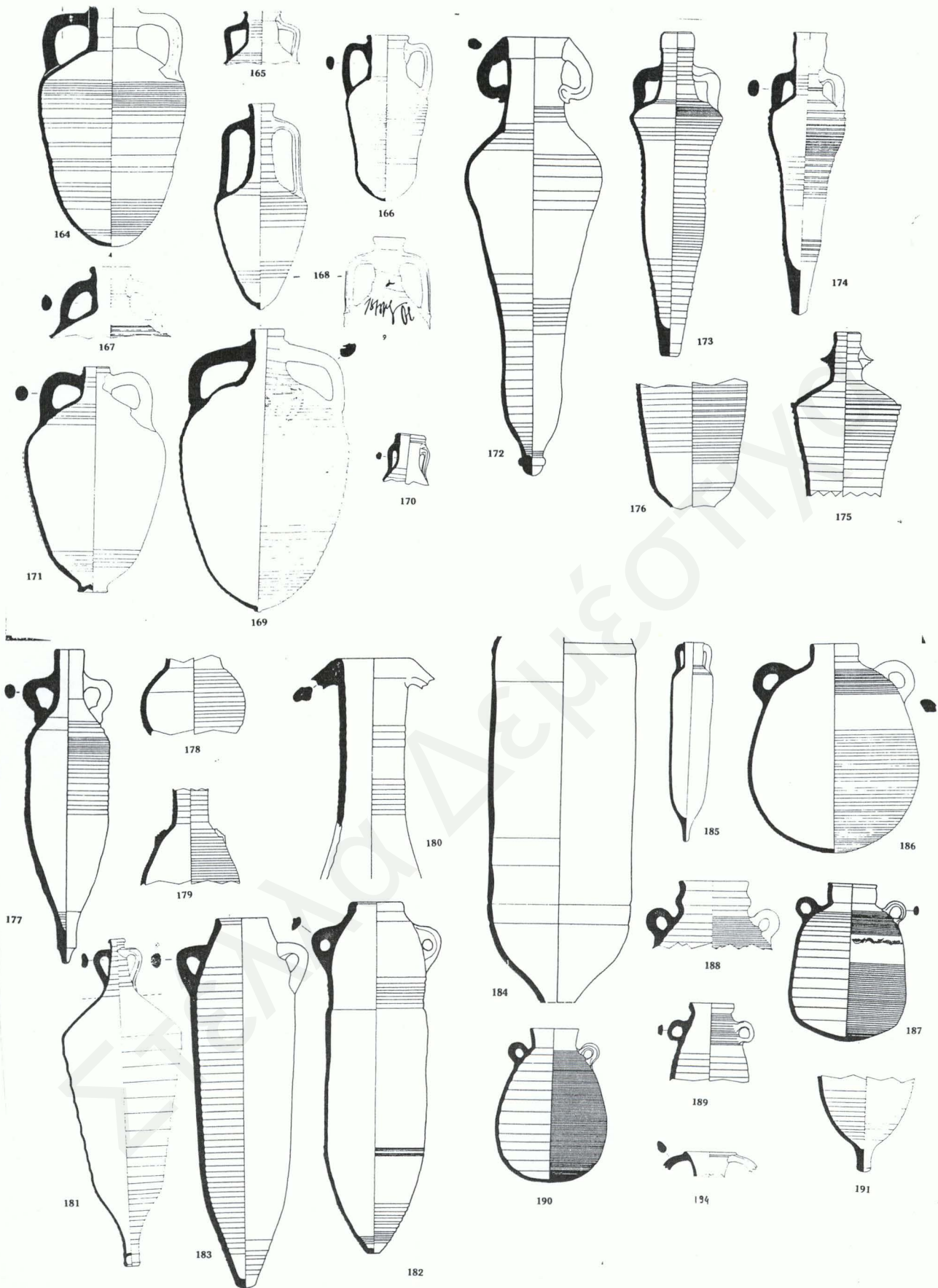

Εικ. 1.7. Η τυπολογική κατάταξη των αμφορέων από τη θέση *Kellia* της Αιγύπτου (Egloff 1977, πίν. 57-61)

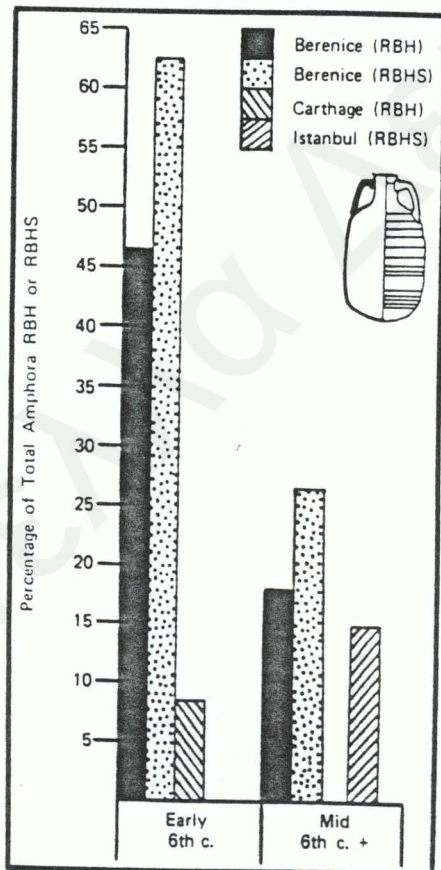
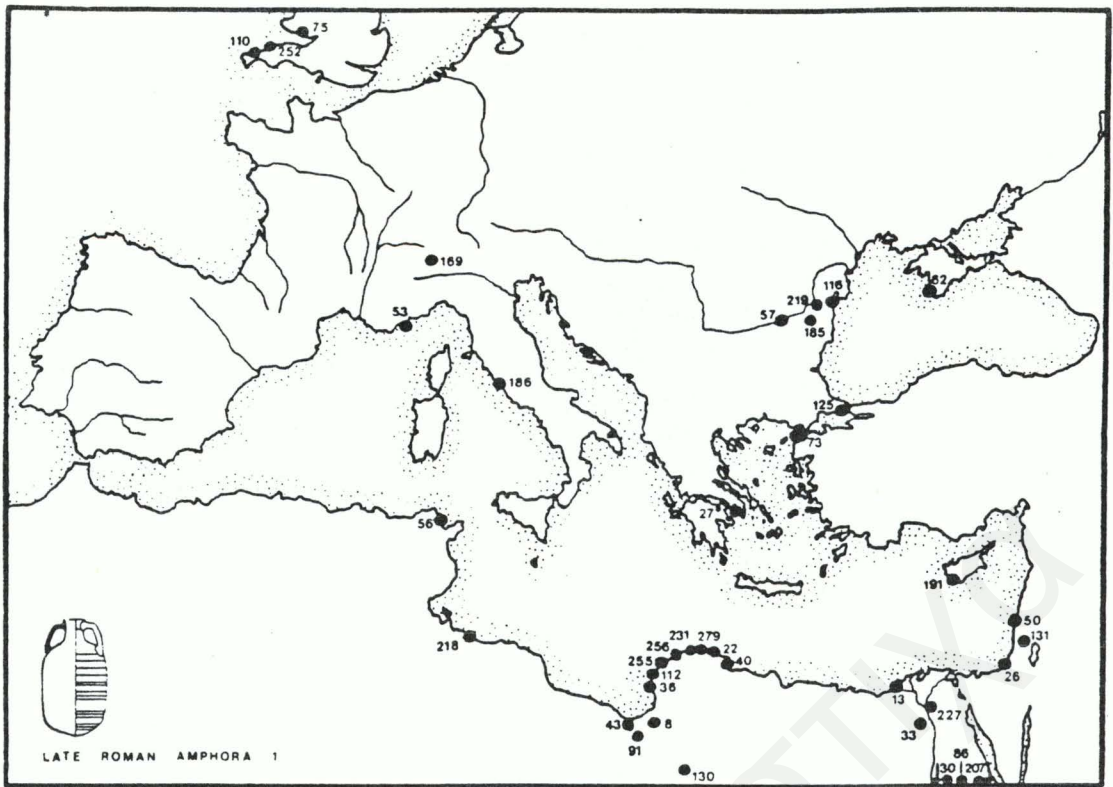

Εικ. 1.8 Χάρτης διασποράς των αμφορέων LR1 και συγκριτικό διάγραμμα των ποσοστών τους στη Βερενίκη, στη Καρχηδόνα και στην Κωνσταντινούπολη, όπως παρουσιάστηκαν από τον Riley (1979, εικ. 41-42)

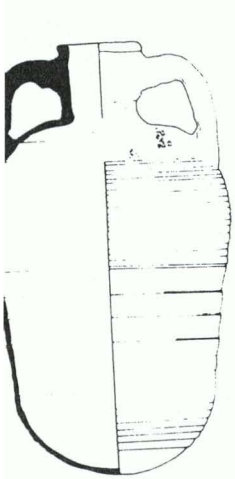

LRA1

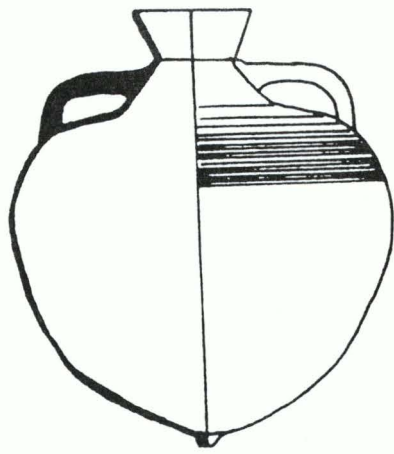

LRA2

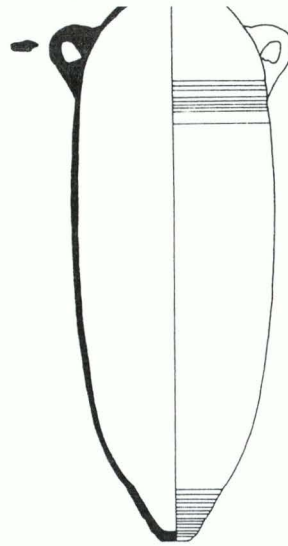

LRA3

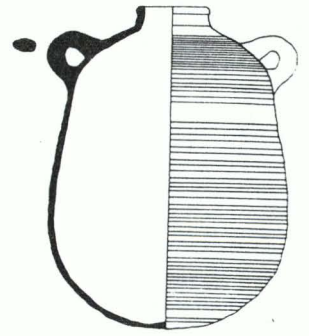

LRA4/5

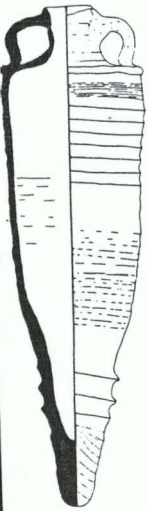

LRA6/7

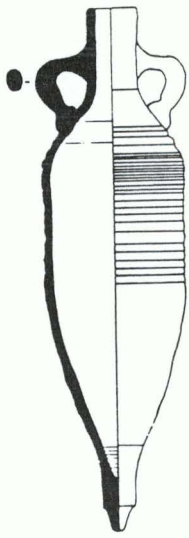

LRA8

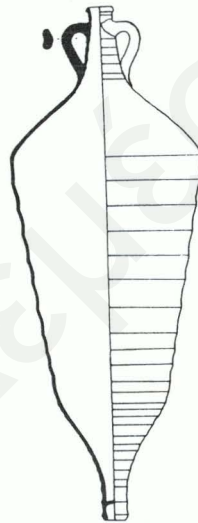

LRA10

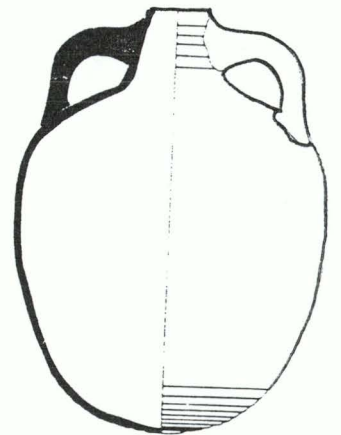

LRA13

Εικ. 1.9. Οι βασικοί τύποι υστερορωμαϊκών αμφορέων της ανατολικής Μεσογείου, σύμφωνα με την τυπολογική κατάταξη του Riley (1979). (Χρησιμοποιήθηκαν οι εικόνες από την τυπολογία των Peacock & Williams διότι ο Riley δε δημοσίευσε ακέραιους αμφορείς]

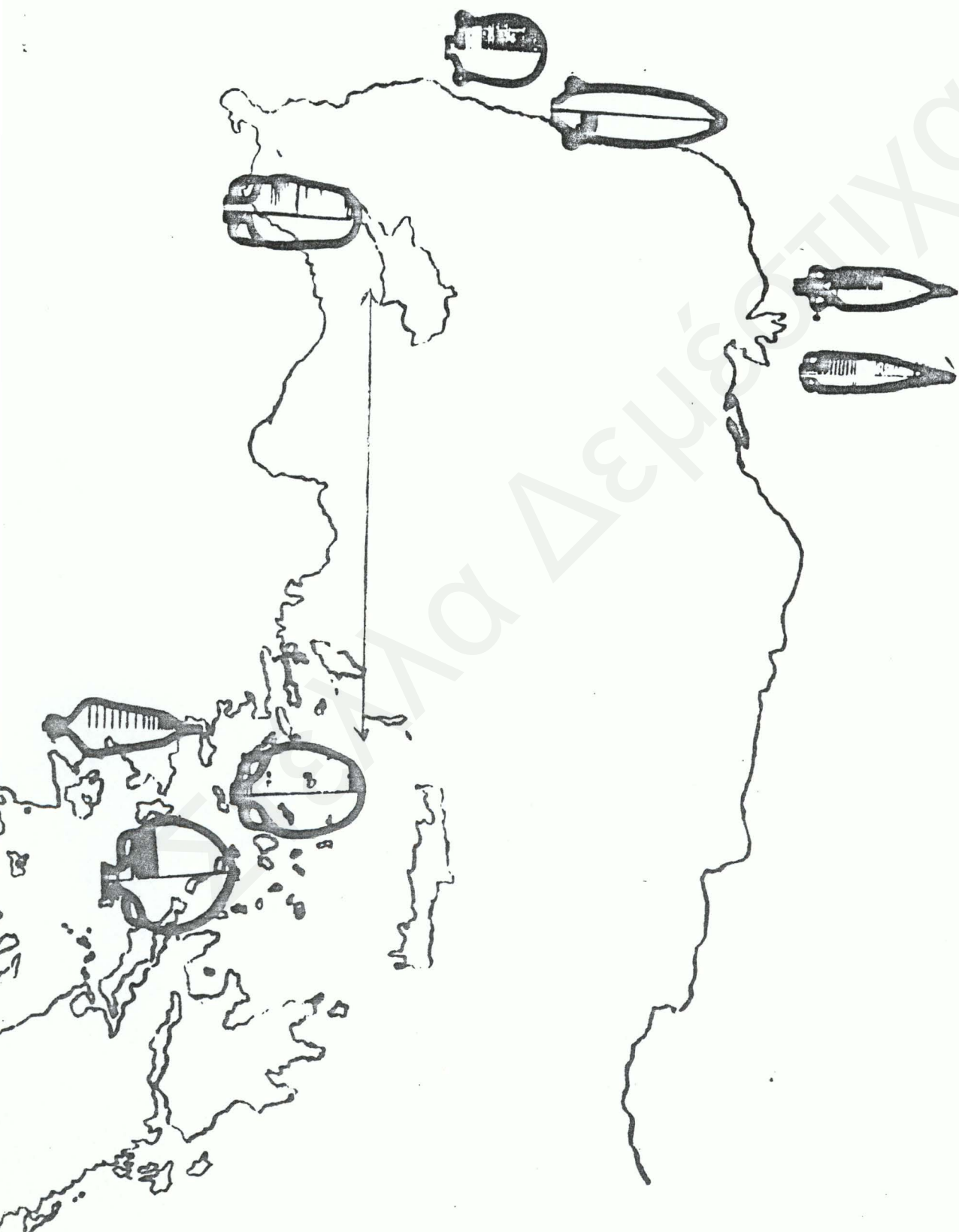

Εικ. 1.10 Τα κυριότερα γνωστά κέντρα κατασκευής αμφορέων στην ανατολική Μεσόγειο κατά την ύστερη ρωμαϊκή περίοδο

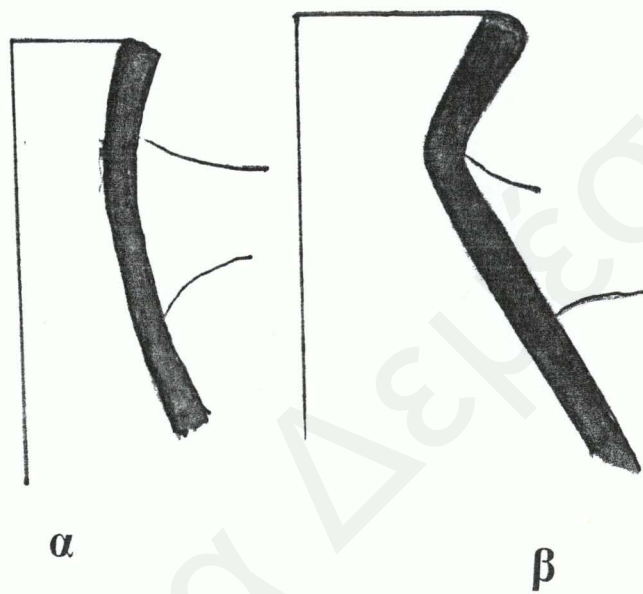

Εικ. 1.11 Είδη χειλέων: α) χείλος έξω νεύον β) χείλος αποκλίνον

ΕΙΔΗ ΔΙΑΚΟΣΜΗΣΗΣ

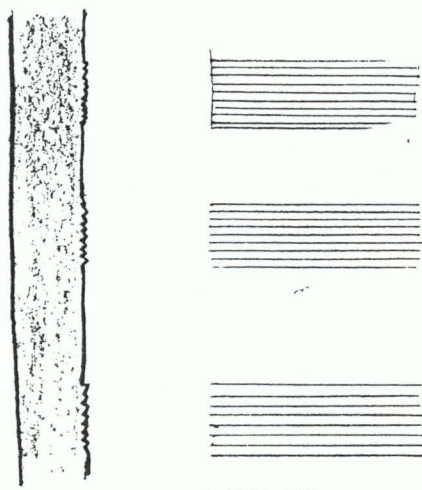

α

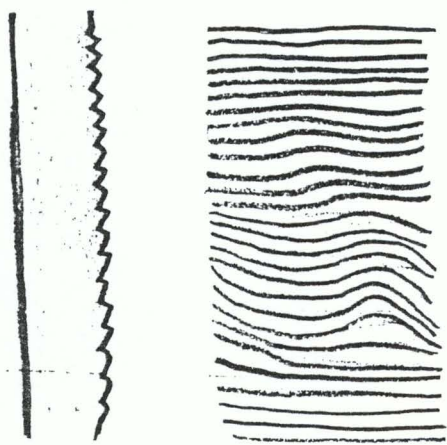

β

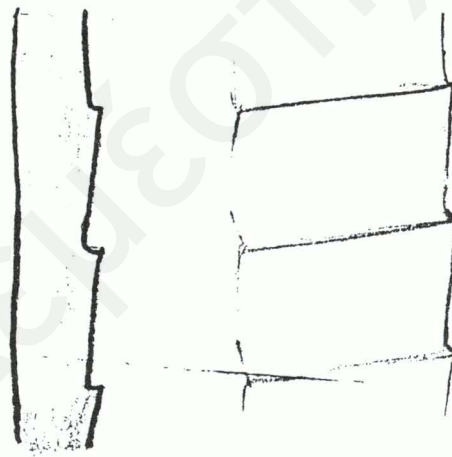

γ

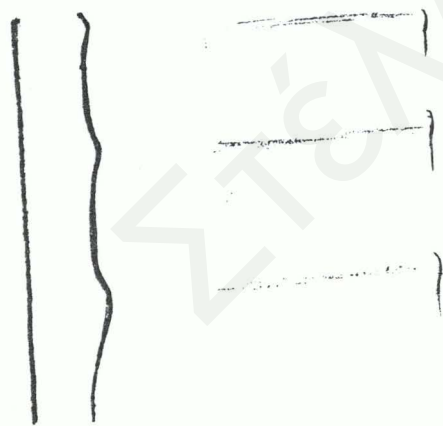

δ

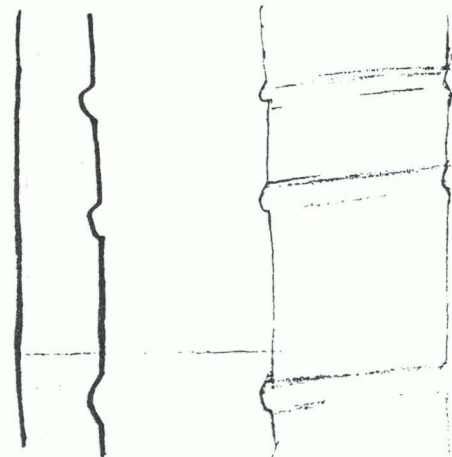

ε

Εικ. 1.12 α) κτενωτή β) με πτυχώσεις γ) με συνεχείς αυλακώσεις
 δ) με νευρώσεις ε) με αυλακώσεις

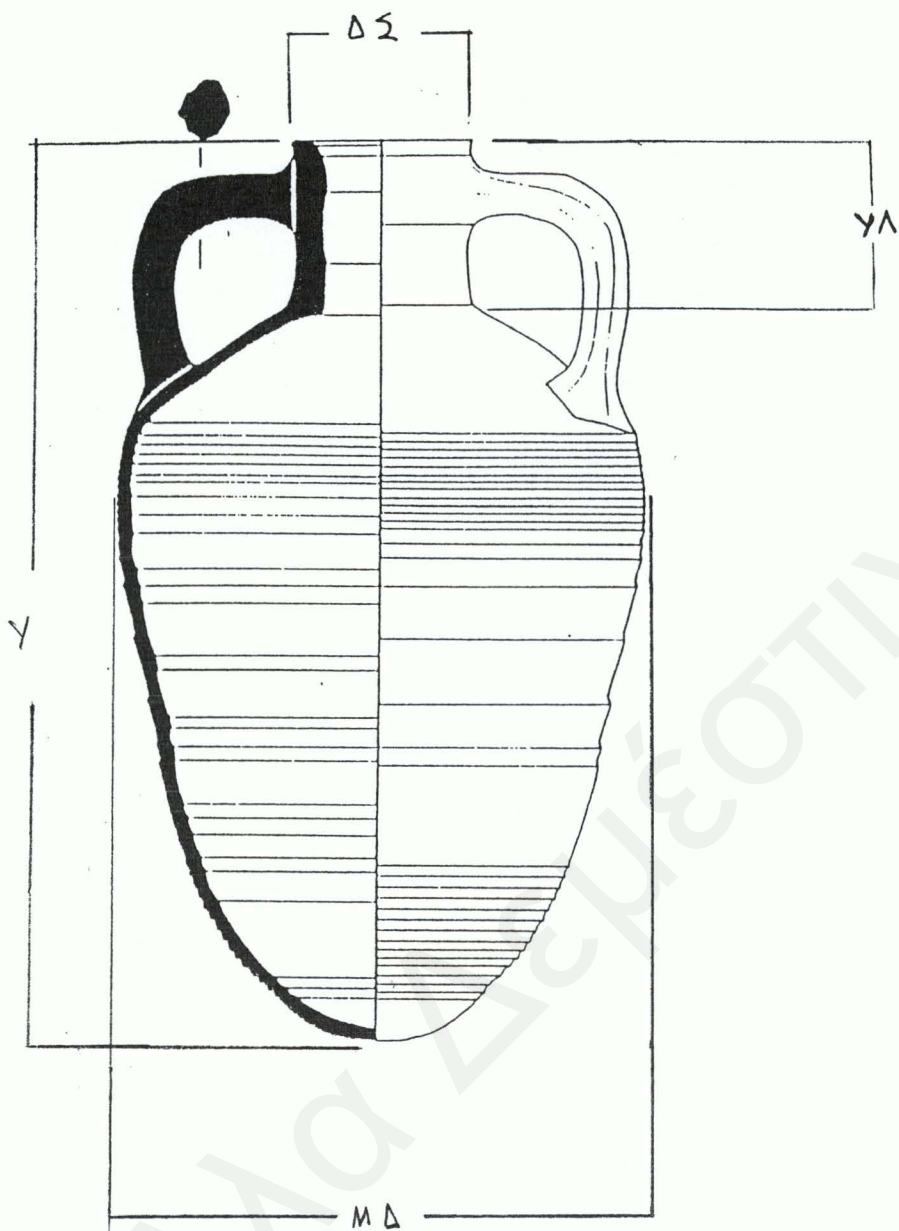

Εικ. 1.13 Οι βασικές διαστάσεις που χρησιμοποιήθηκαν στην καταγραφή των αμφορέων

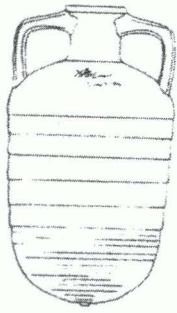

Ballana Τύπος 6



[M 333]

Robinson M333

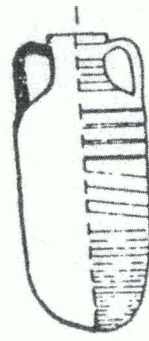

Kusmanov XIIIb

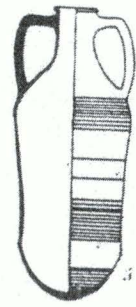

Scorpan VIII

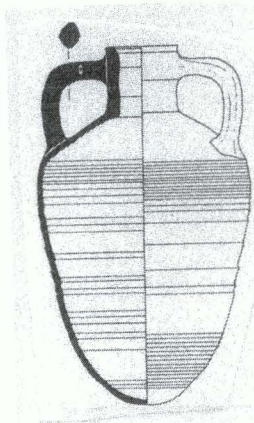

Egloff 164

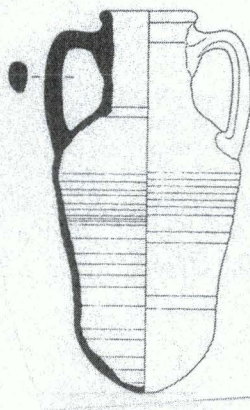

166

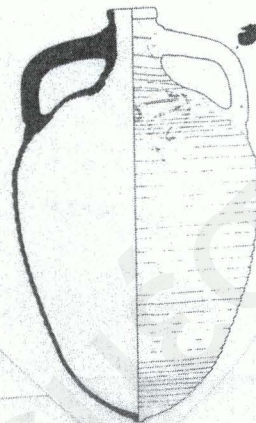

169

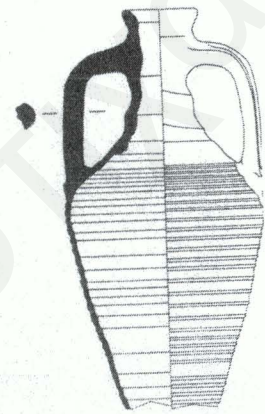

168

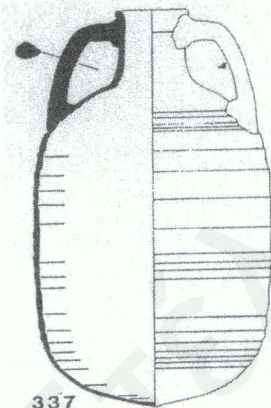

337

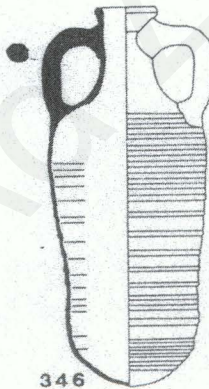

346

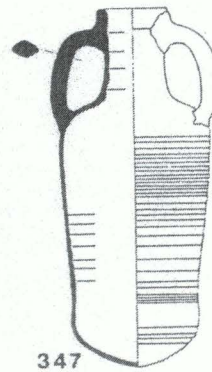

347

Riley LR1

LR1a

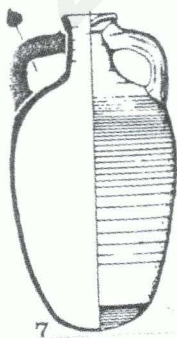

7

Key LIIIA

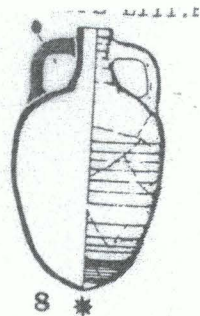

8 *

LIIIB

Εικ. 1.14. Οι αμφορείς LR1 όπως εικονίζονται στις κυριότερες τυπολογικές κατατάξεις



Abb. 164

Κατ. No 72

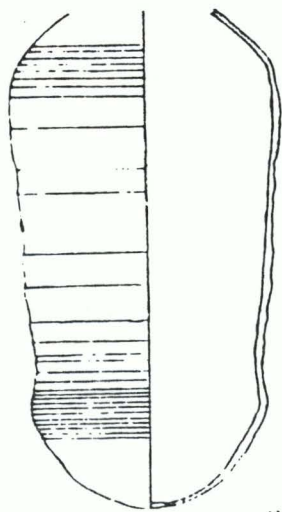

Abb. 165

Κατ. No 73

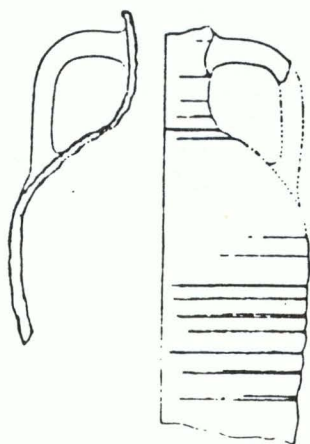

Abb. 166

Κατ. No 74

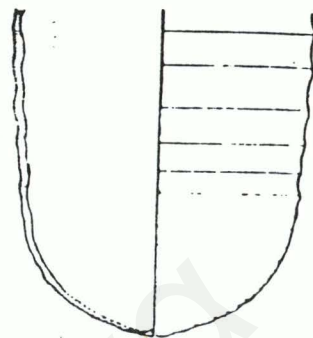

Abb. 167

Κατ. No 75

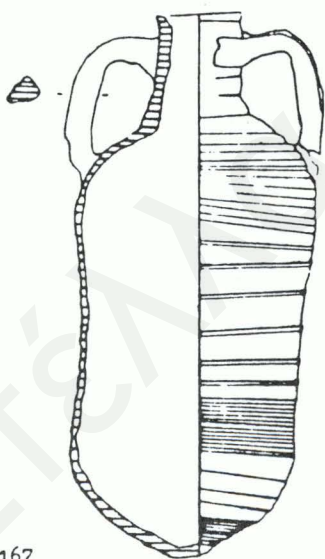

Abb. 168

Κατ. No 76

Εικ. 1.16 Οι κατηγορίες αμφορέων LR1 από το Ευπαλίνειο Όρυγμα της Σάμου, σύμφωνα με τον Hautumm (1981, πίν. 164-168)

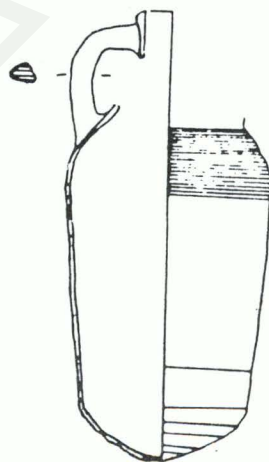
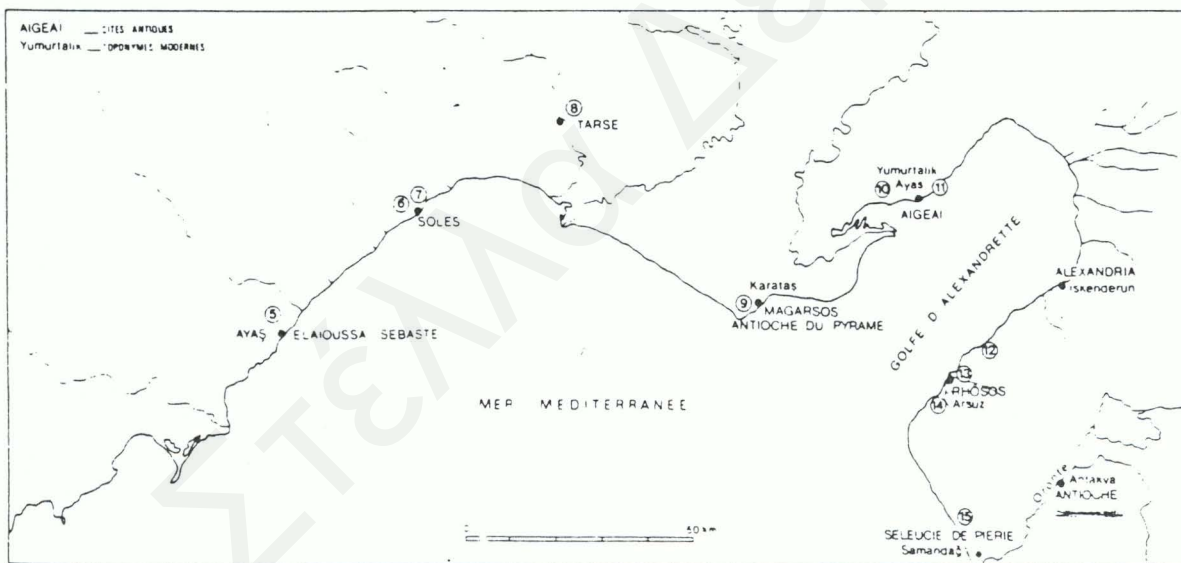
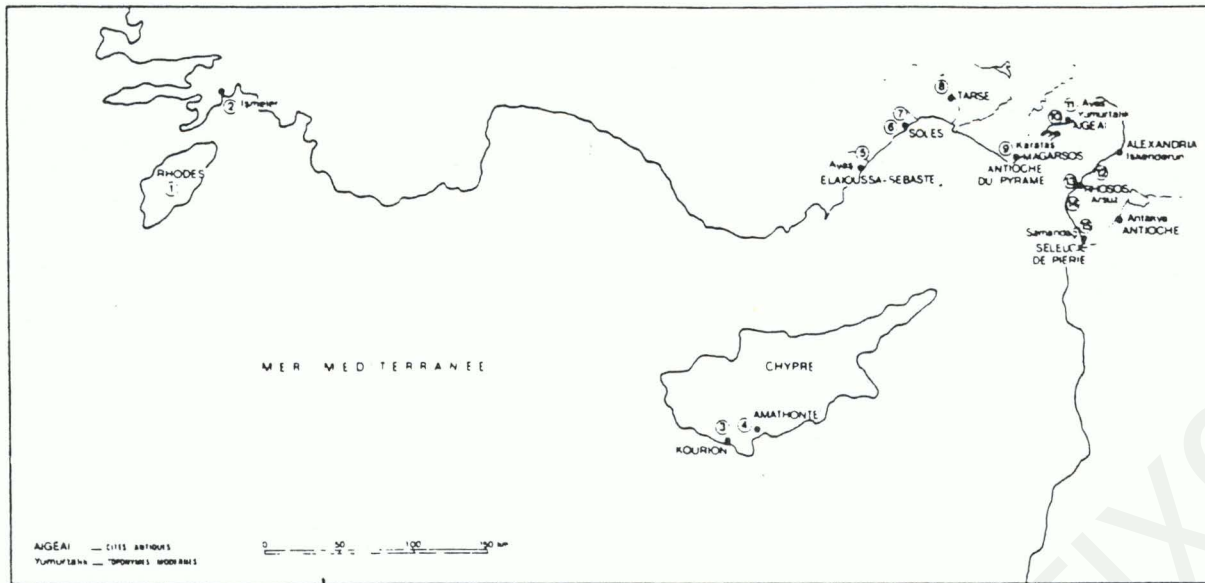

Εικ. 1.17 Οι περιοχές της Ανατολικής Μεσογείου όπου εντοπίστηκαν εργαστήρια κατασκευής αμοφρέων LR1, σύμφωνα με τις επιφανειακές έρευνες των Empereur & Picon (1989, 239)

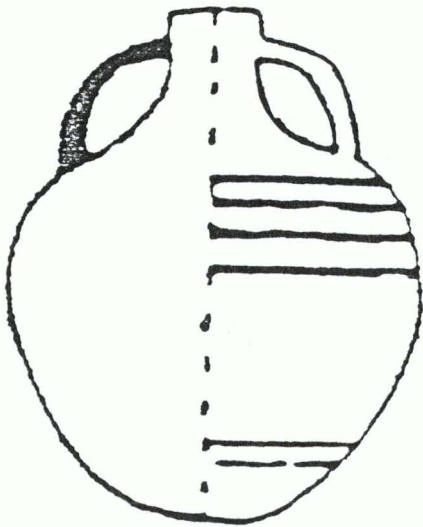

XX

Kuzmanov type XX

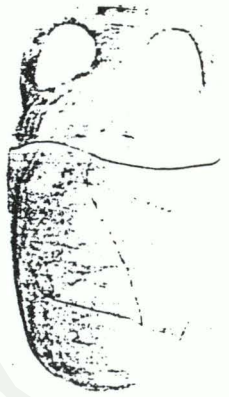
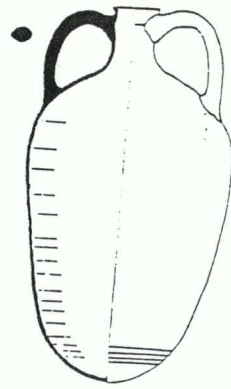

Peacock & Williams Class 54



374

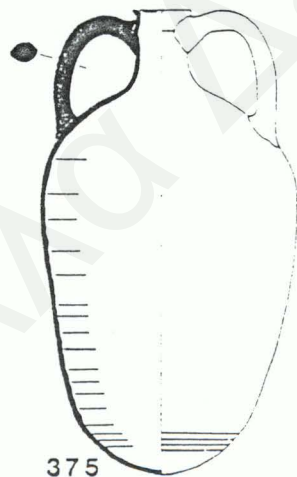

375

Riley LRA13

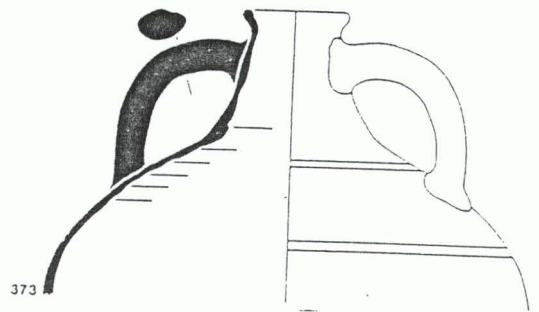

373

Εικ. 1.18 Αμφορείς LR13, όπως εικονίζονται στις κυριώτερες τυπολογικές τους κατατάξεις

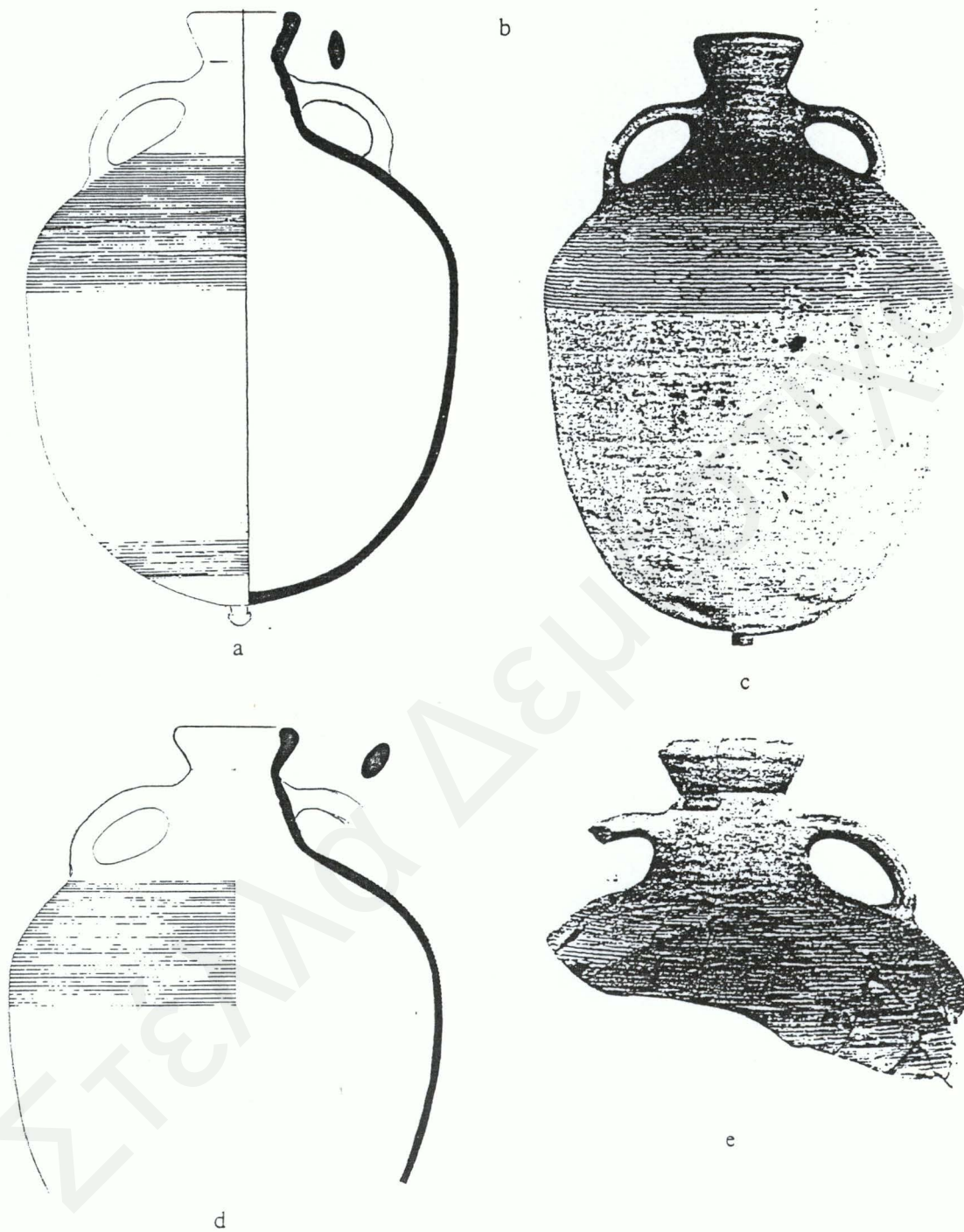

Εικ. 1.19 Χαρακτηριστικοί αμφορείς του τύπου LR2 από την Τορώνη της Χαλκιδικής (Papadopoulos 1989, 84)

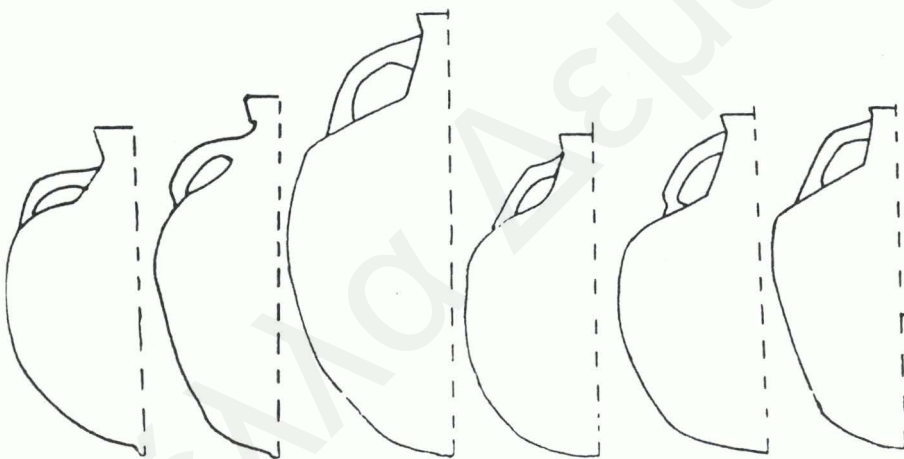
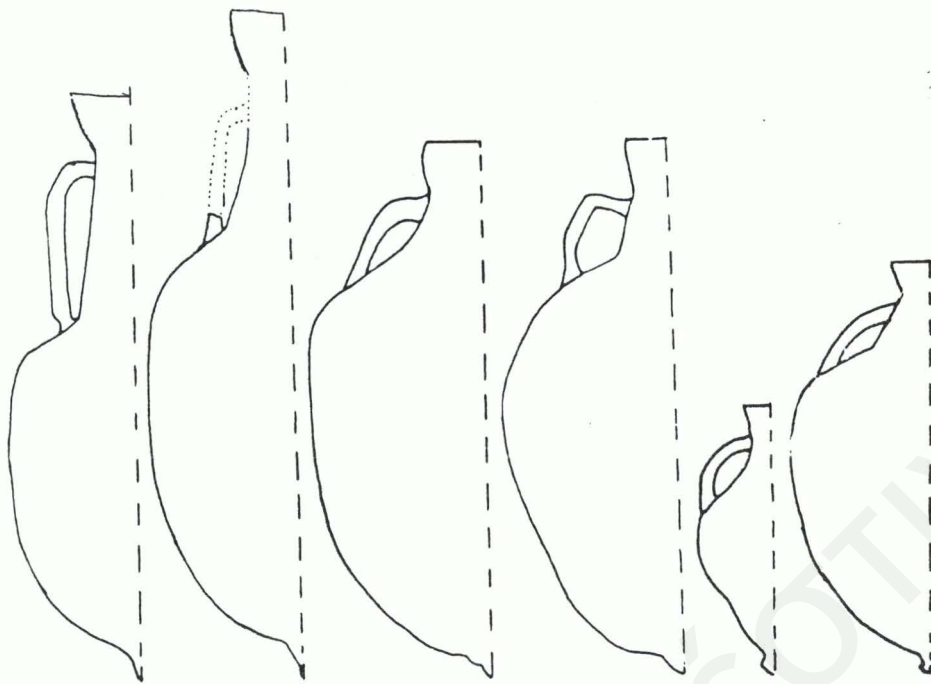

Εικ. 1.20 Η τυπολογική εξέλιξη των σφαιρικών αμφορέων σύμφωνα με τον Orait (1984, 687)

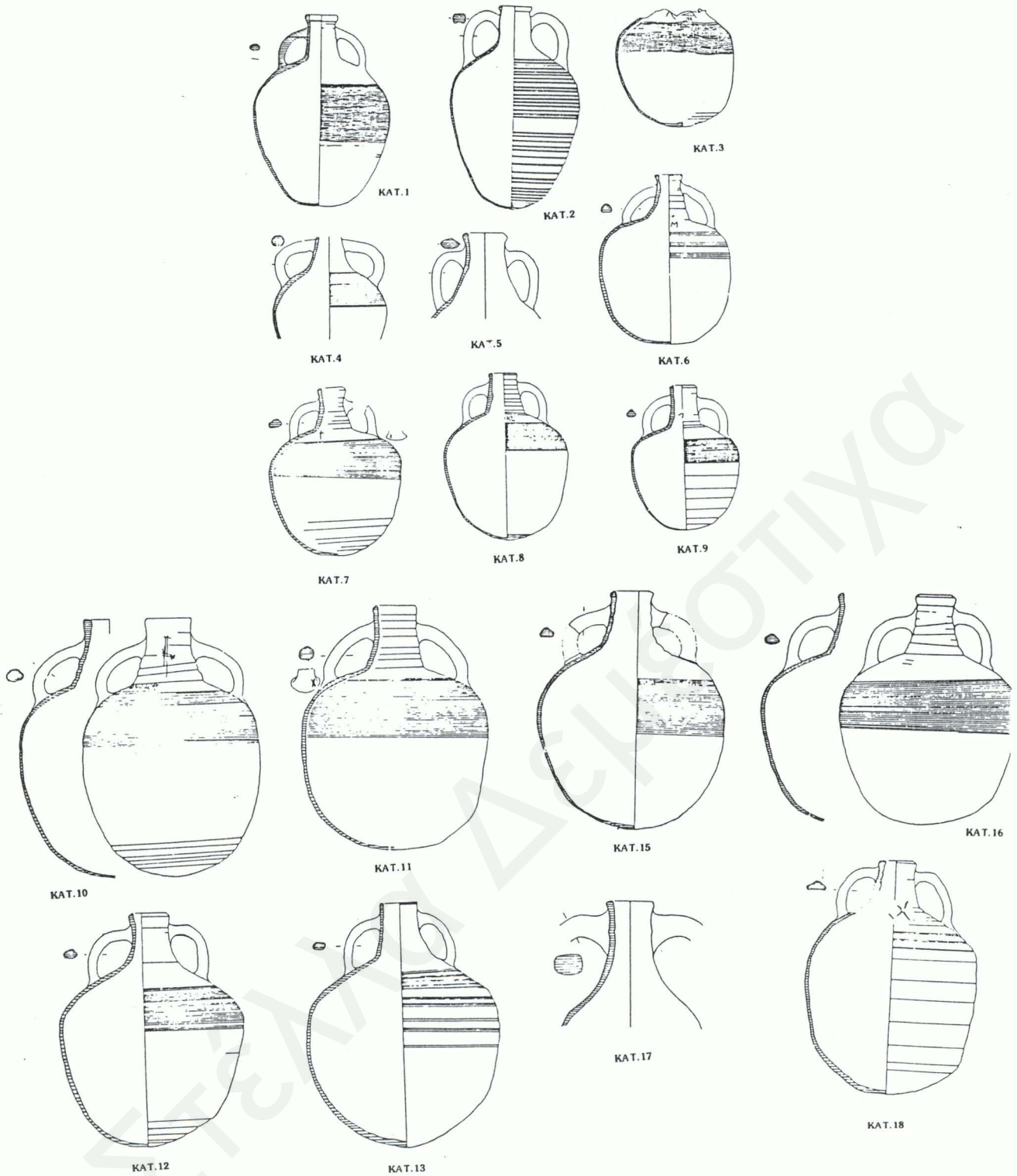

Εικ. 1.21 Οι κατηγορίες των σφαιρικών αμφορέων από το Ευπαλίνειο Όρυγμα της Σάμου, σύμφωνα με τον Hautumm (1981, πίν. 17-36)

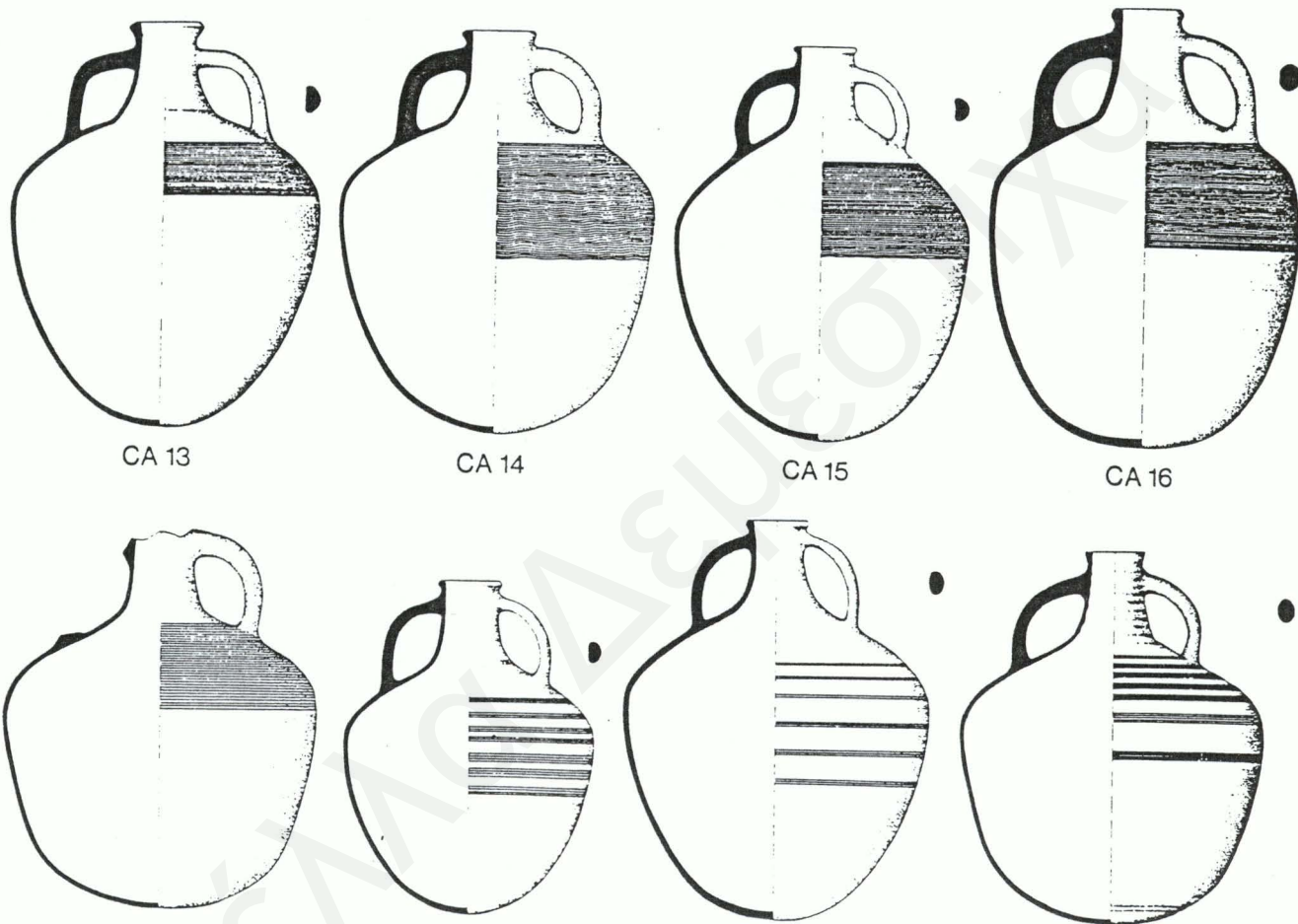

Εικ. 1.22 Σφαιρικοί άμφορείς από το ναύαγιο του *Yassi Ada* (Bass & van Doorninck 1982, 159, εικ. 8-5)

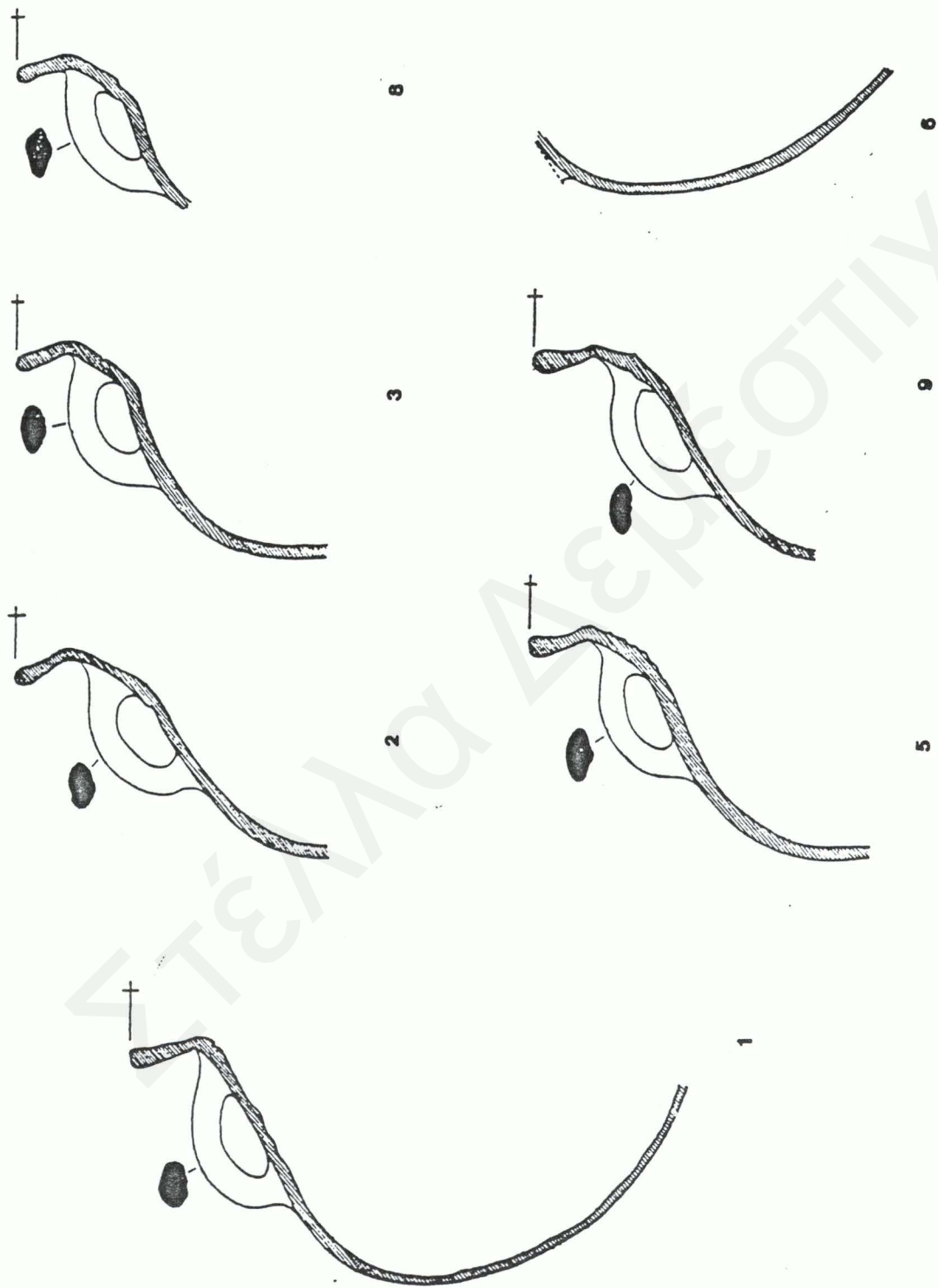

Εικ. 1.23 Οι αμφορείς LR2 του εργαστήριου των Αλιέων (Rudolf 1979, εικ. 3)

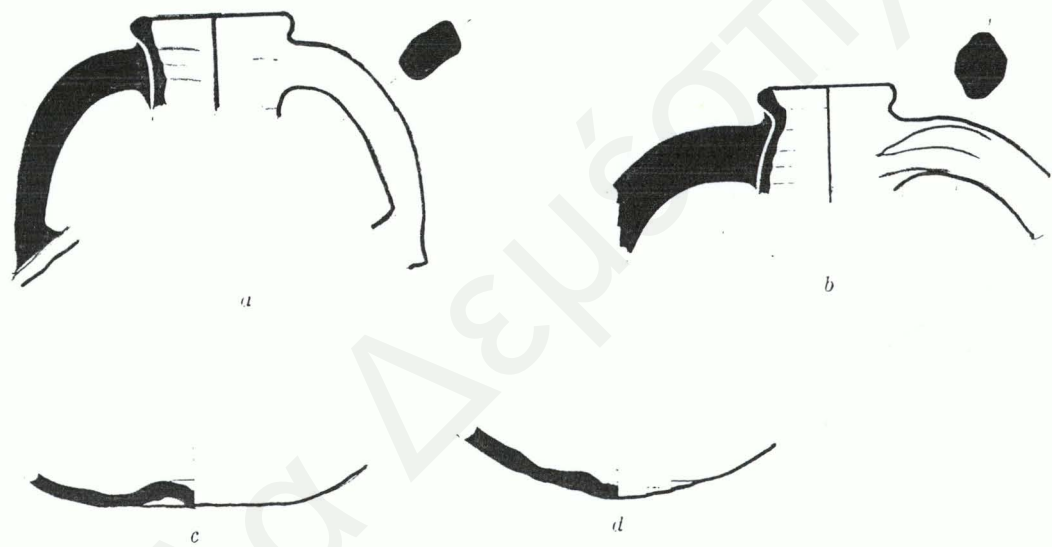

Εικ. 1.24 Αμφορείς από το εργαστήριο της Πάρου (Empereur & Picon 1986, 507, εικ. 12)

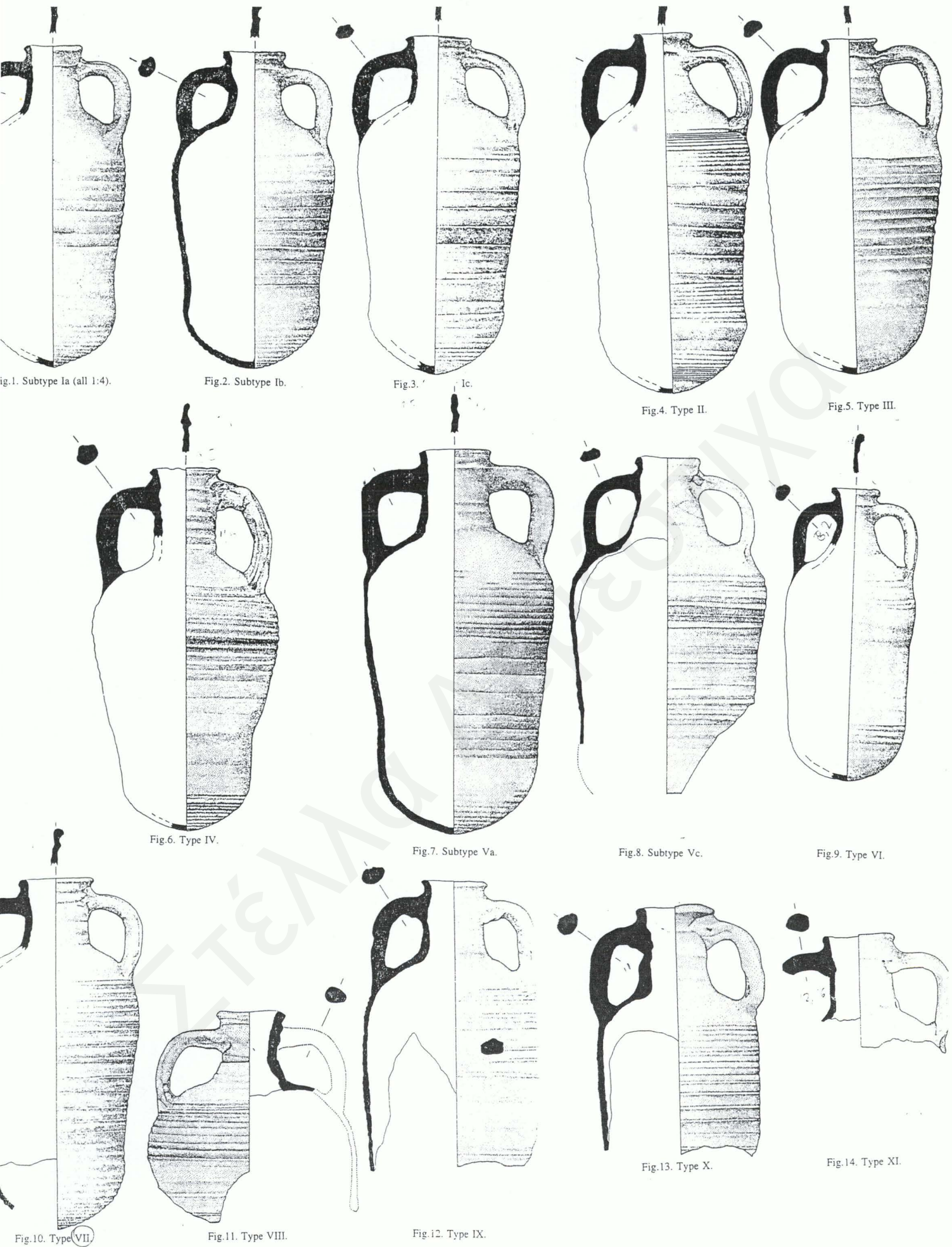

Εικ. 1.15 Οι τύποι αμφορέων LR1 από το φορτίο του ναυαγίου του *Yassi Ada* σύμφωνα με τον van Alfen (1996, εικ. 1-14)

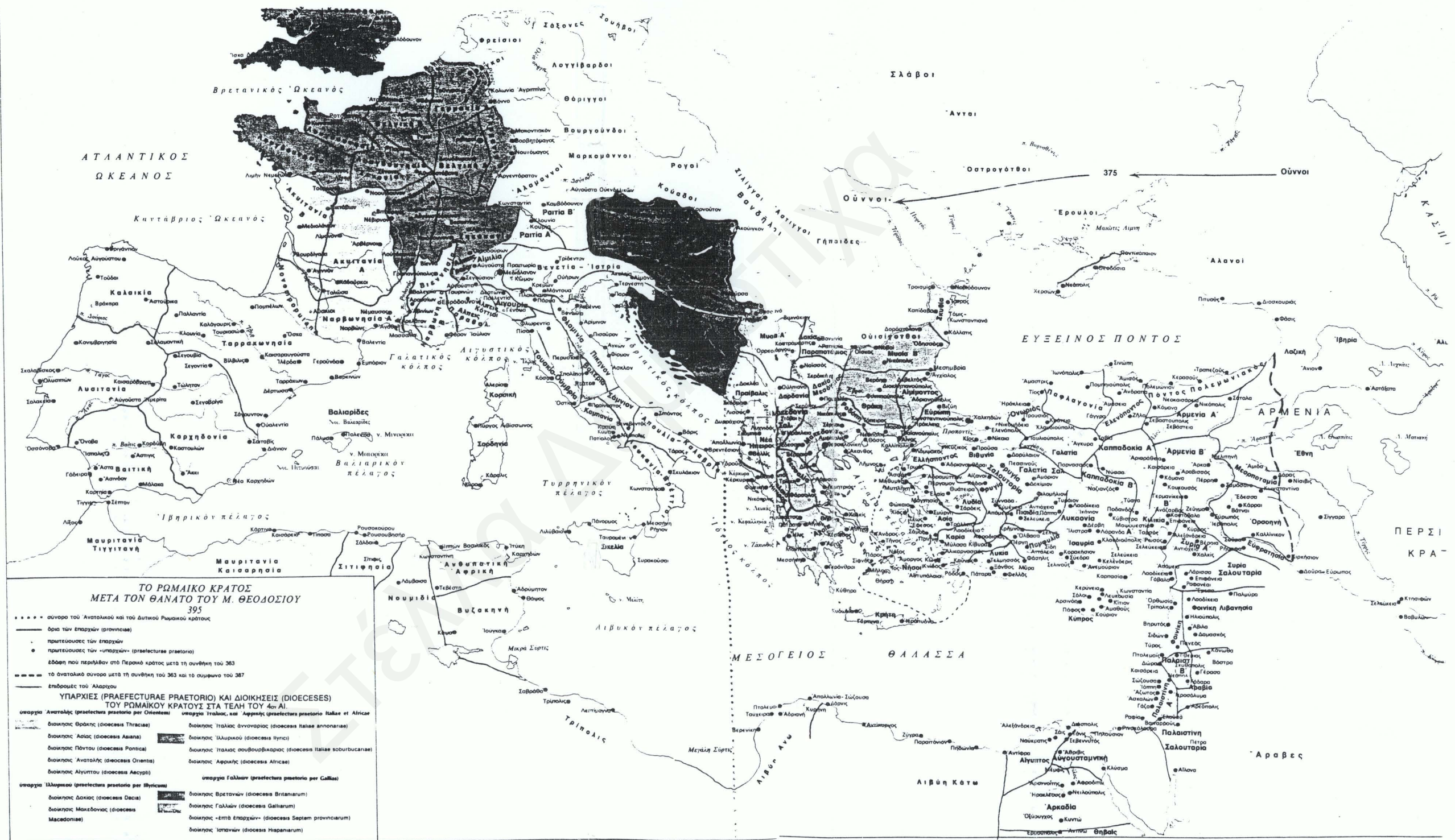

Εικ. 1.25 Το Ρωμαϊκό Κράτος μετά το θάνατο του Μ. Θεοδοσίου (395 μΧ) (ΙΕΕ τ.Ζ', 94-5)



Εικ. 1.26 Η Βυζαντινή Αυτοκρατορία μετά τις κατακτήσεις του Ιουστινιανού (565 μΧ) (ΙΕΕ τ.Ζ', 202-3)

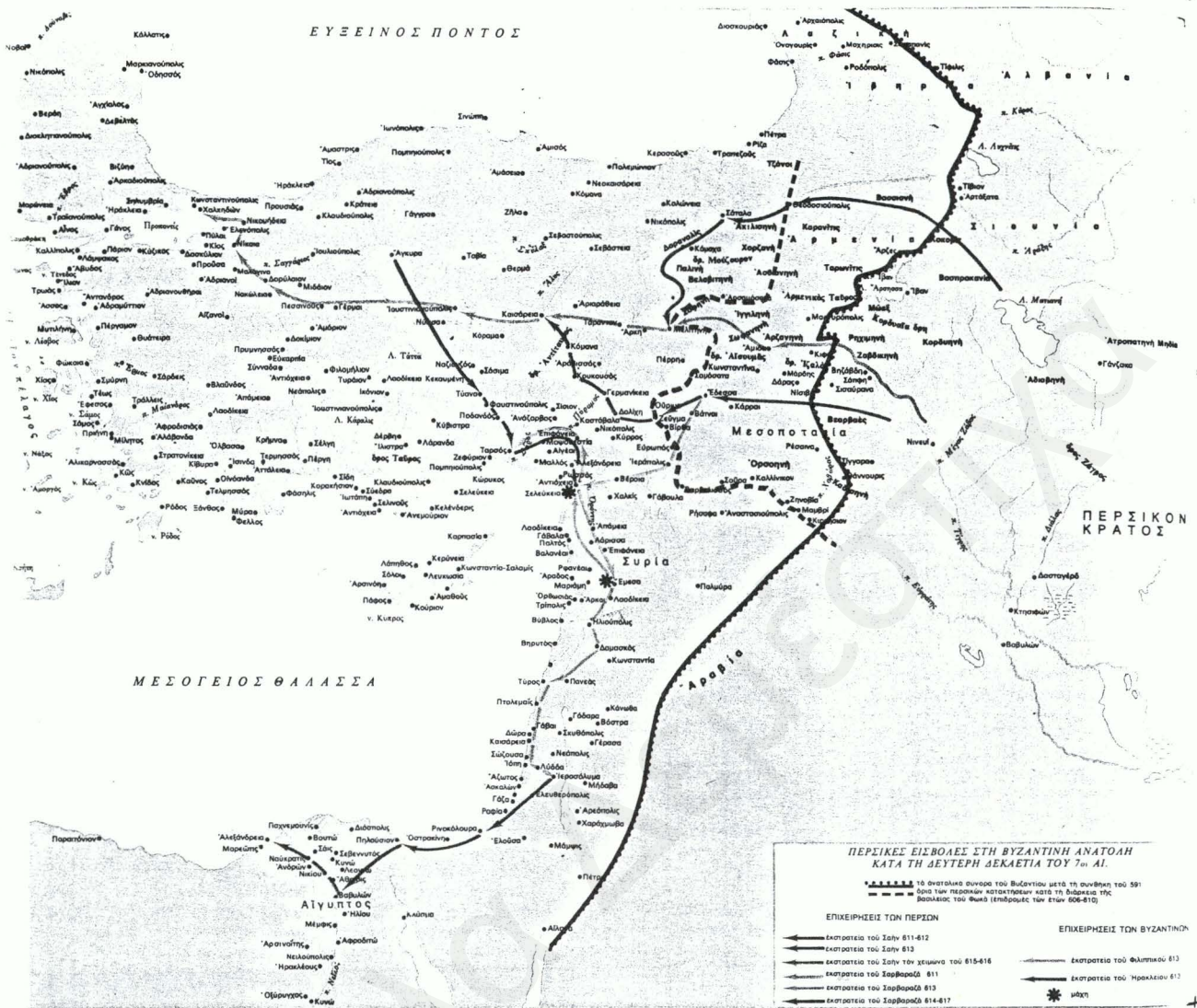

Εικ. 1.27. Οι περσικές εισβολές στην Ανατολή κατά τη δεύτερη δεκαετία του 7ου αι. μ.Χ. (ΙΒΕ τ.Ζ', 230)

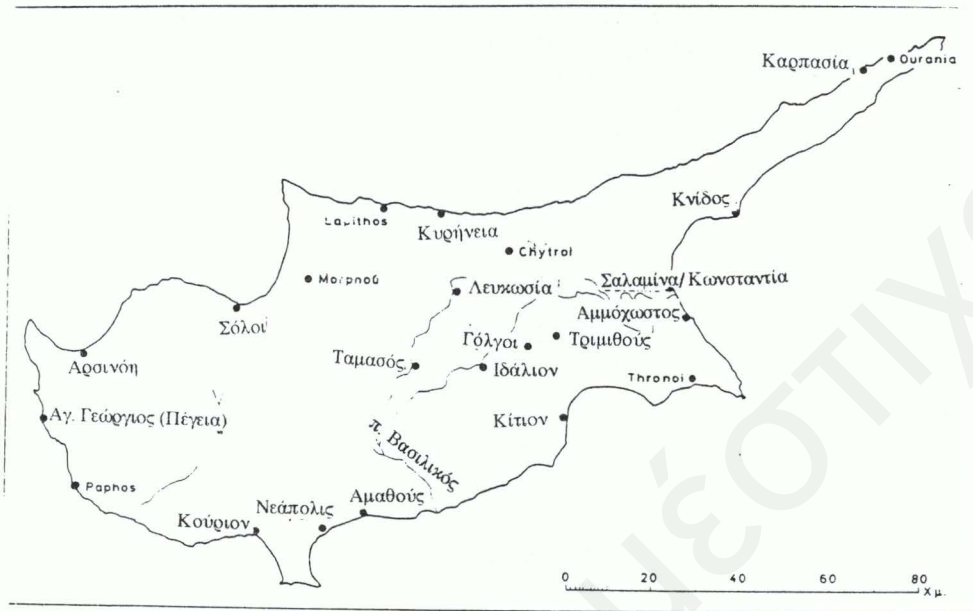

Εικ. 1.28. Χάρτης της Κύπρου με τις κυριότερες υστερορομαϊκές πόλεις (Parageorghiou 1993, 29)

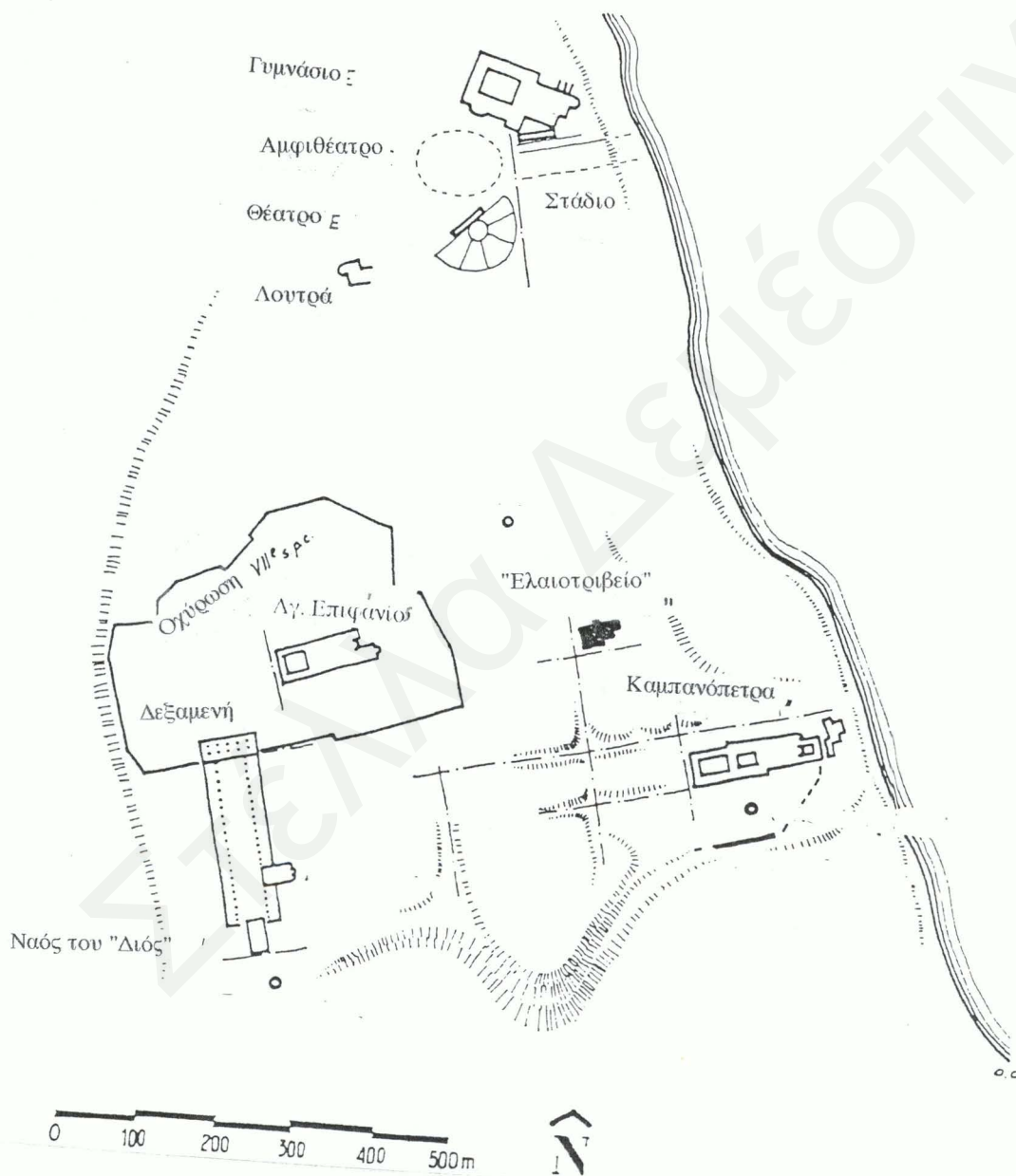

Εικ. 1.29. Γενική κάτοψη των αρχαίων μνημείων της Σαλαμίνας (Argoud et al. 1980, εικ. 1)

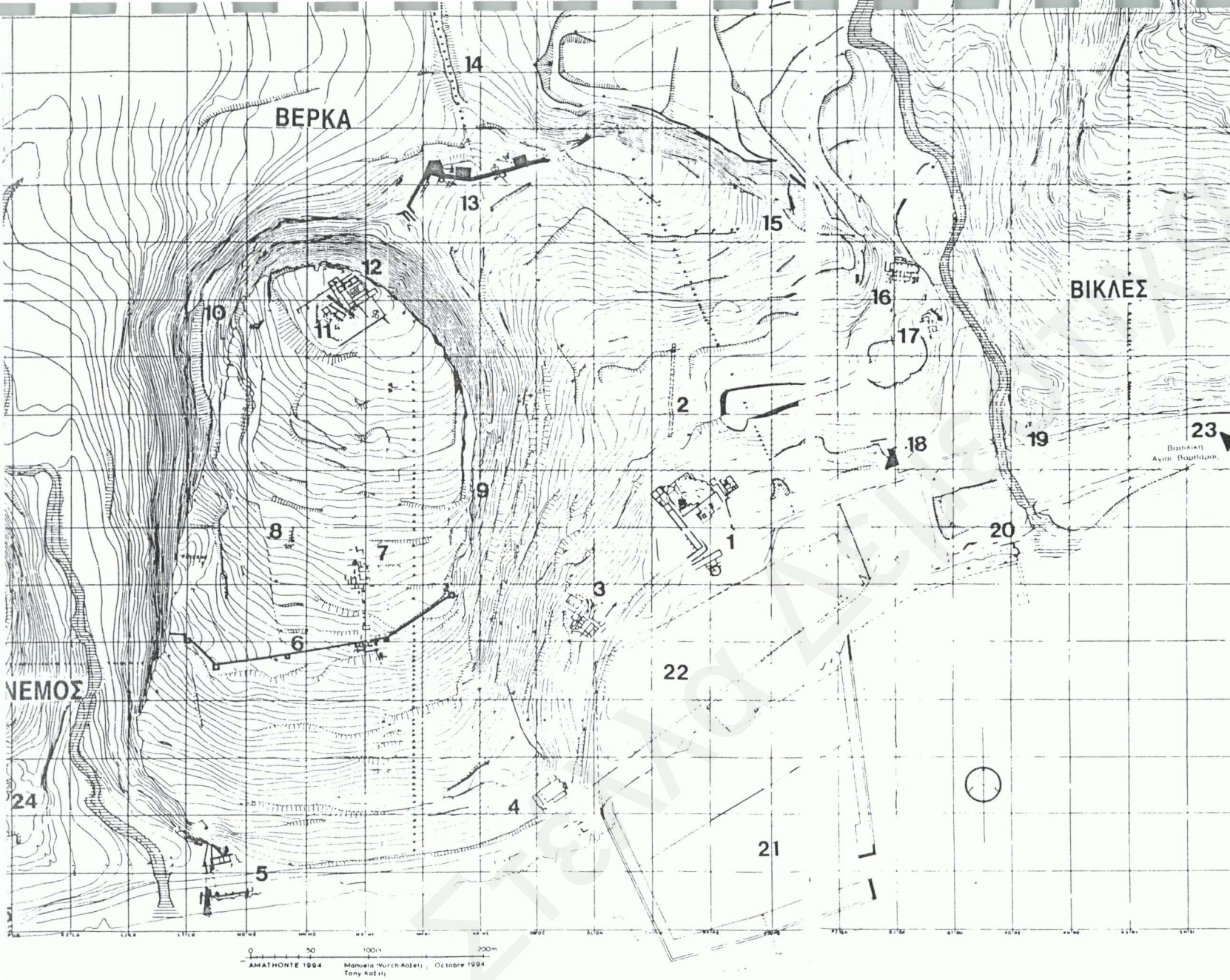

3. Σχέδιο της πόλης και ενός μέρους των νεκροπόλεων.

- 1 Αγορά.
- 2 Υπόγειος λιτρεντικός χώρος.
- 3 Σύμπλεγμα δυτικά της αγοράς.
- 4 Νοτιοδυτική βασιλική.
- 5 Το νοτιοδυτικό τείχος και η δυτική πύλη.
- 6 Το μεσαίο τείχος της ακρόπολης.
- 7 Το ανάκτορο.
- 8 Αρχαϊκή κατοικία.
- 9 Η κλίμακα του Καλλινίκου.
- 10 Το δυτικό τείχος.
- 11 Το ιερό της Αφροδίτης.
- 12 Η βασιλική στην κορυφή της ακρόπολης.
- 13 Το βόρειο τείχος.
- 14 Το νότια γωγείο.
- 15 Το ανατολικό τείχος.
- 16 Ο Άγιος Τύχωνας.
- 17 Ανατολικό προαπτιο.
- 18 Ανατολική πύλη.
- 19 Μανσωόλειο.
- 20 Η νοτιοανατολική βασιλική.
- 21 Το εξωτερικό λιμάνι.
- 22 Το εσωτερικό λιμάνι.
- 23 Ανατολική νεκρόπολη και βασιλική της Αγίας Βαρβάρας.
- 24 Λαζεντός τάφος.
- 25 Δυτική νεκρόπολη και τάφος του Amathus Beach Hotel.

Εικ. 1.30 Οι κυριότερες αρχαιολογικές θέσεις Αμαθούντας (Aupert 1999, εικ. 3)

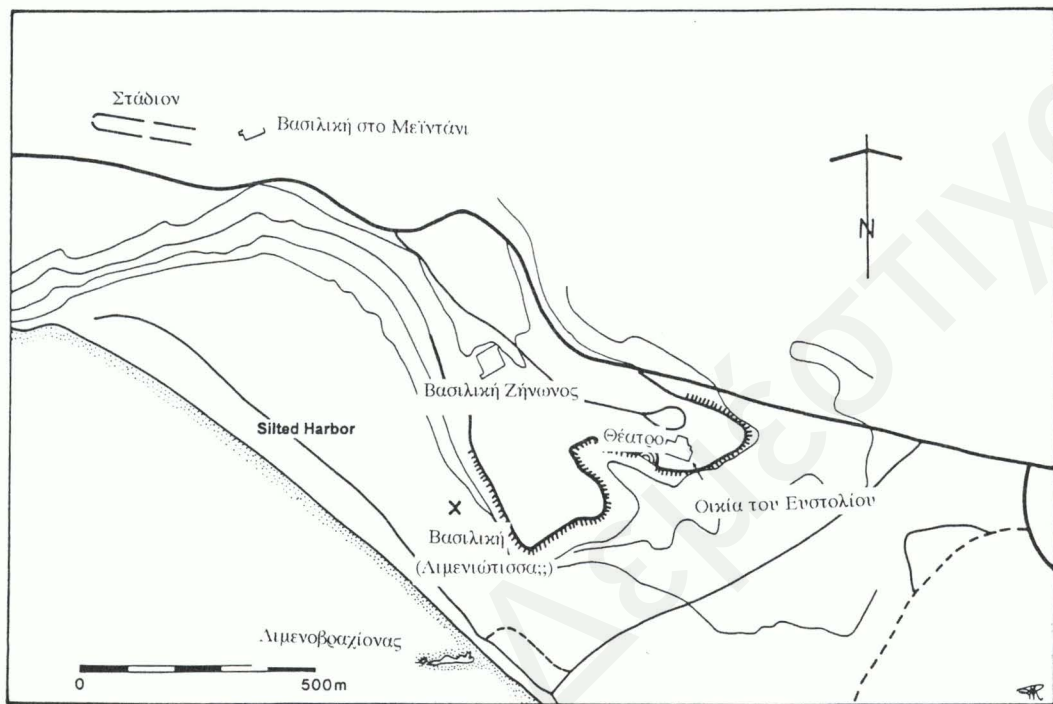

Εικ. 1.31 Οι κυριότερες αρχαιολογικές θέσεις του Κουρίου (Leonard 1997, 179, εικ.10)

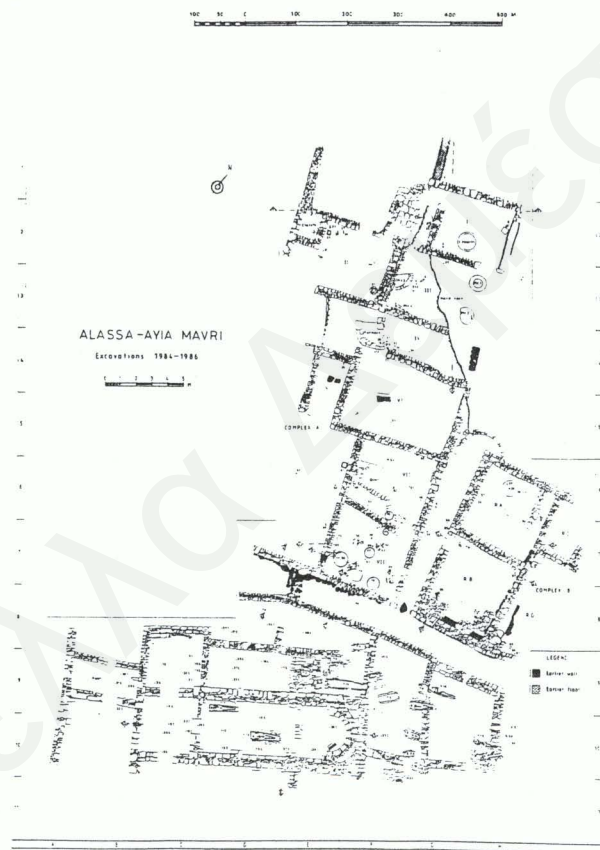
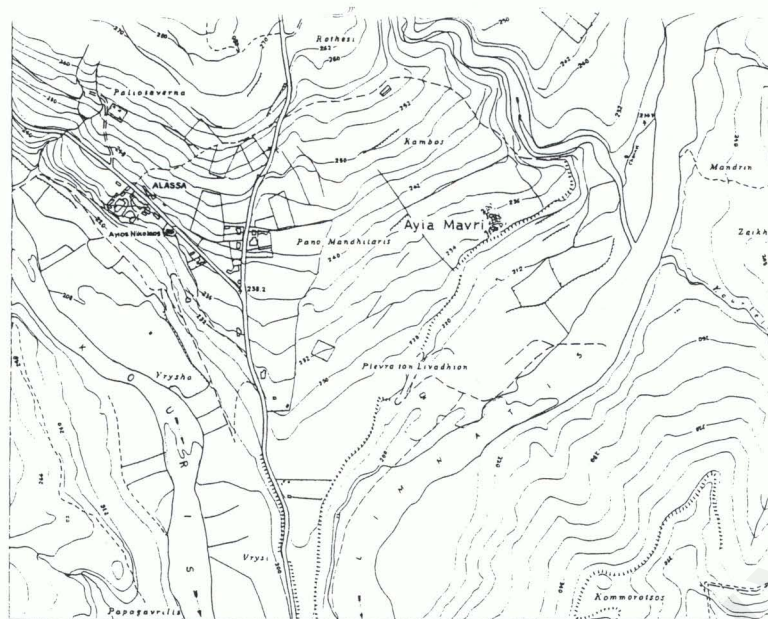

Εικ. 1.32 Η θέση της Αγίας Μαύρης στην Κοιλιάδα του Κούση και η κάτοψη της Βασιλικής (Flourentzos 1996, εικ. 1, πίν. 1)

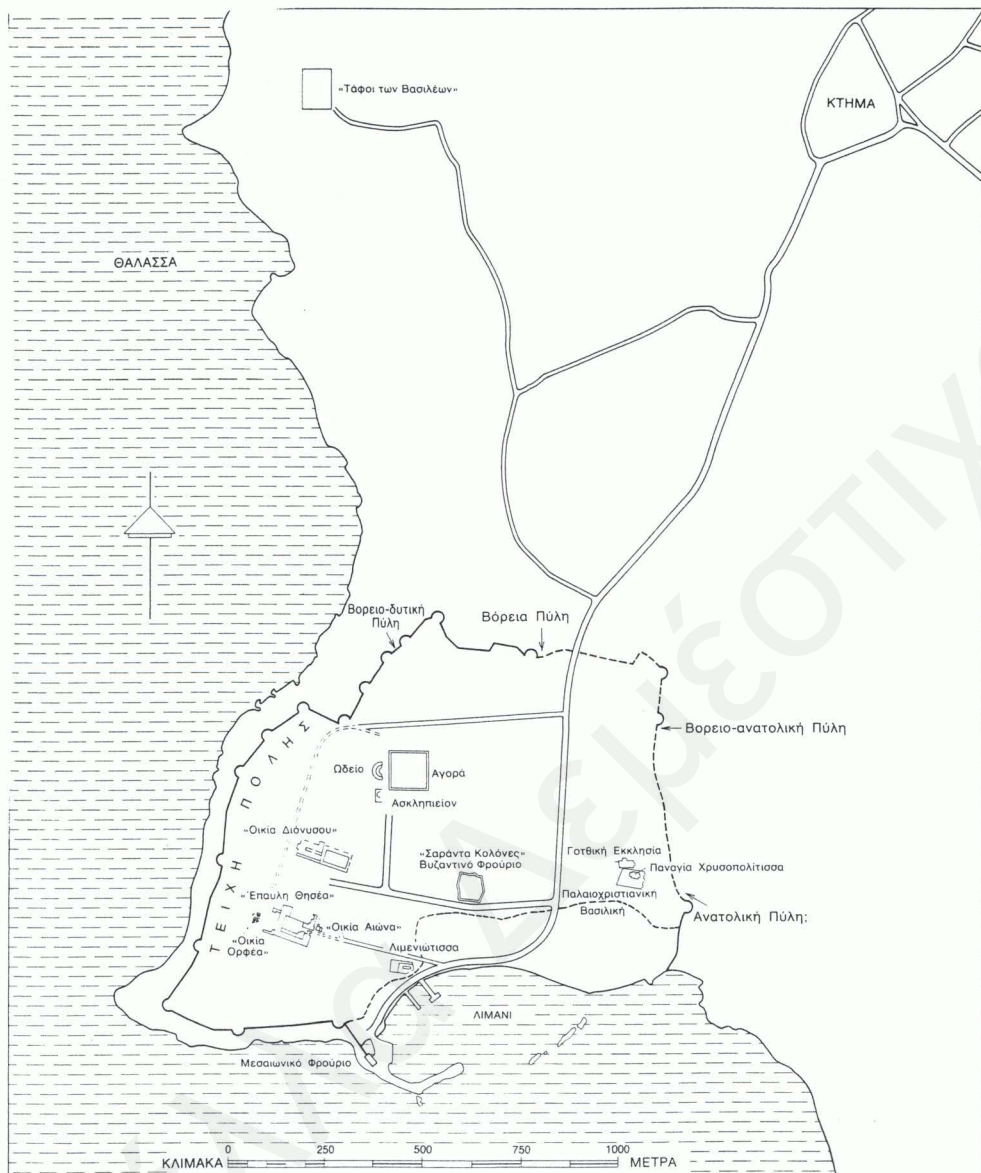

Εικ. 1.33 Χάρτης με τις κυριότερες αρχαιολογικές θέσεις της Νέας Πάφου (Daszewski & Μιχαηλίδης 1989, εικ. 1)

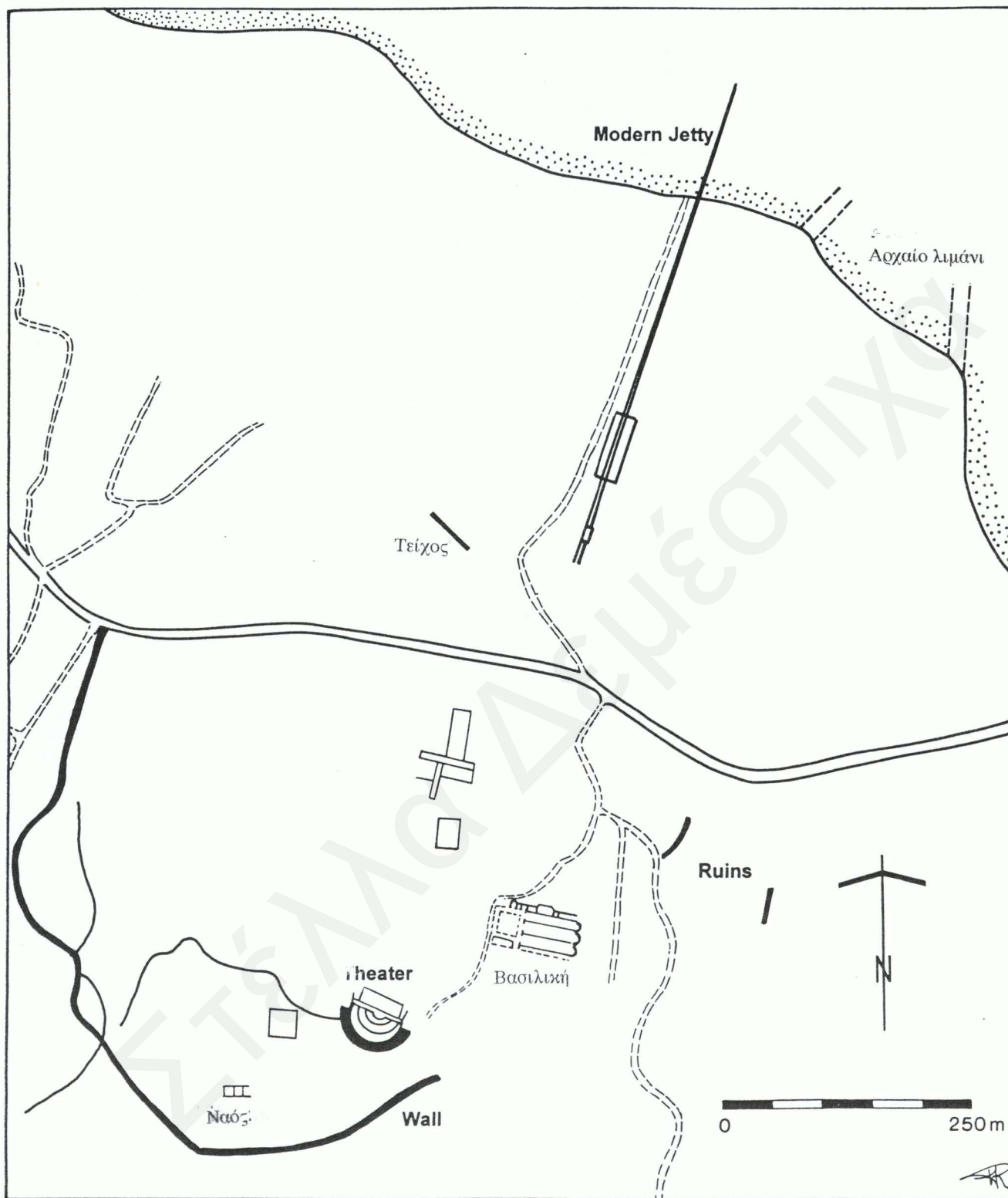

Εικ. 1.34 Οι κυριότερες αρχαιολογικές θέσεις των Σόλων (des Gagniers & Tinh 1985, πίν. Β, C)

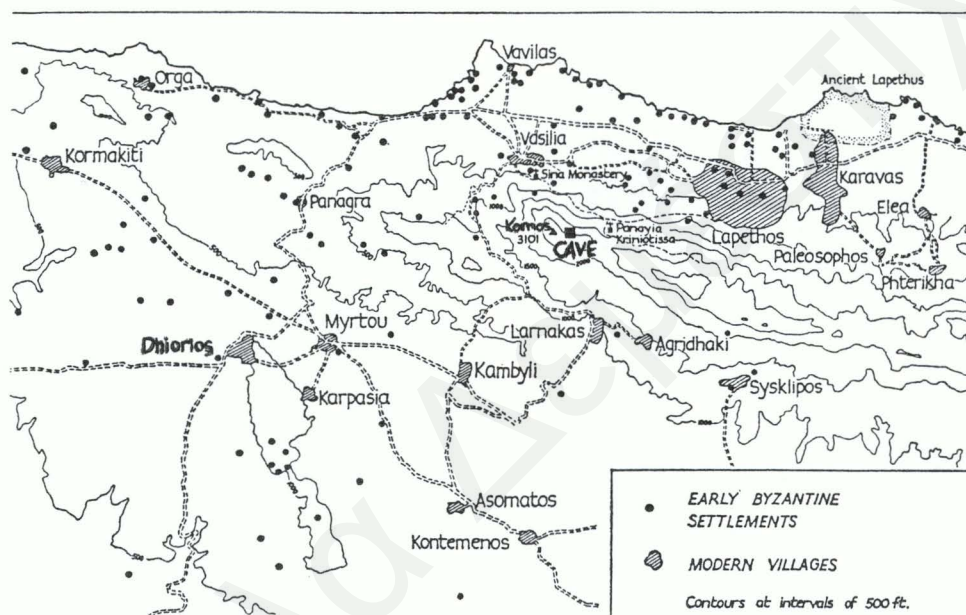
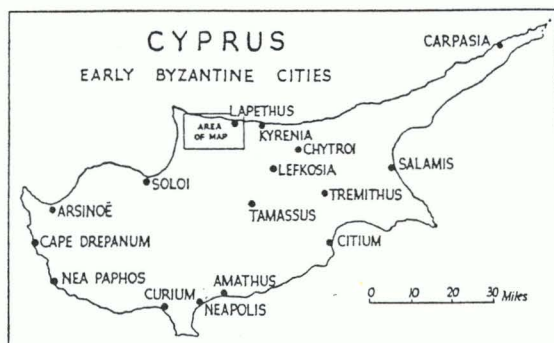

Εικ. 1.35 Η περιοχή της Λαπήθου, όπου σημειώνονται η θέση Διόρειος και το σπήλαιο του Κόρνου (χρησιμοποιήθηκαν οι χάρτες από τους Catling & Dikigoropoulos 1970, εικ. 1 και Catling 1972, εικ. 1)

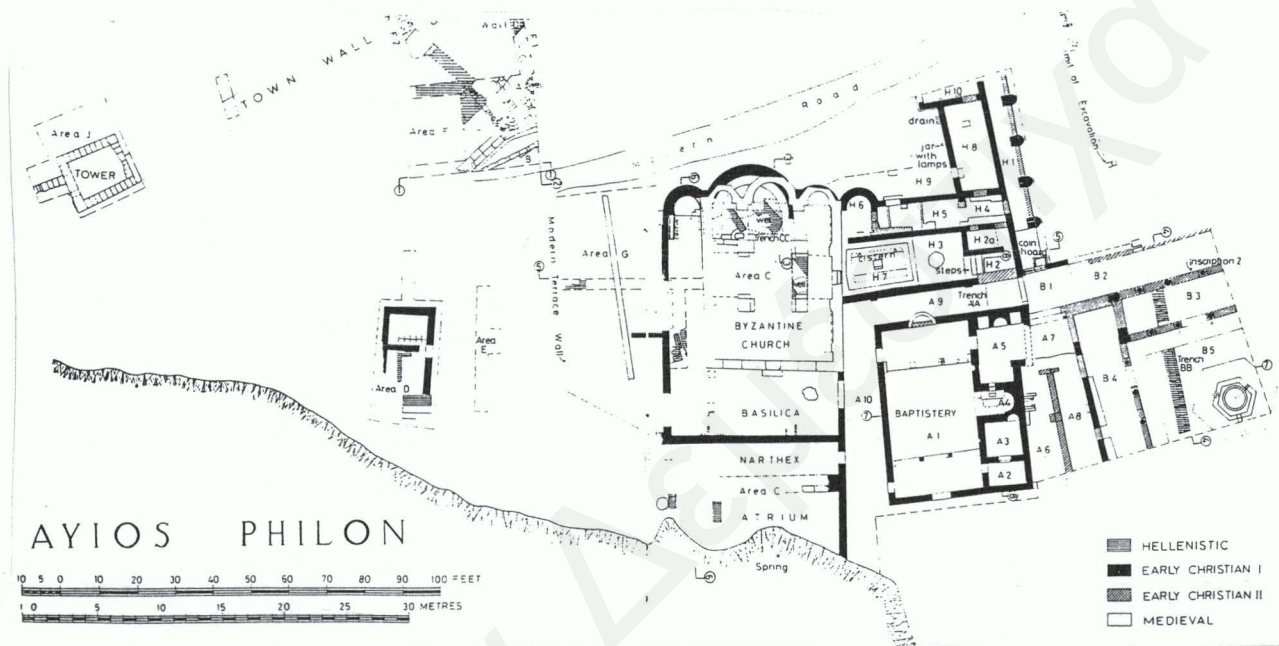

Εικ. 1.36 Η βασιλική του Αγίου Φίλιωνα στην Καρπασία- (du Plat Taylor 1980, εικ. 1, 3)

2. ΚΑΤΑΣΚΕΥΗ ΑΜΦΟΡΕΩΝ

Στέλλα Δεμέστιχα

ΜΕΘΟΔΟΣ ΤΟΥ ΘΕΥΠΥΘΜΕΝΟΥ ΑΜΦΟΡΕΑ

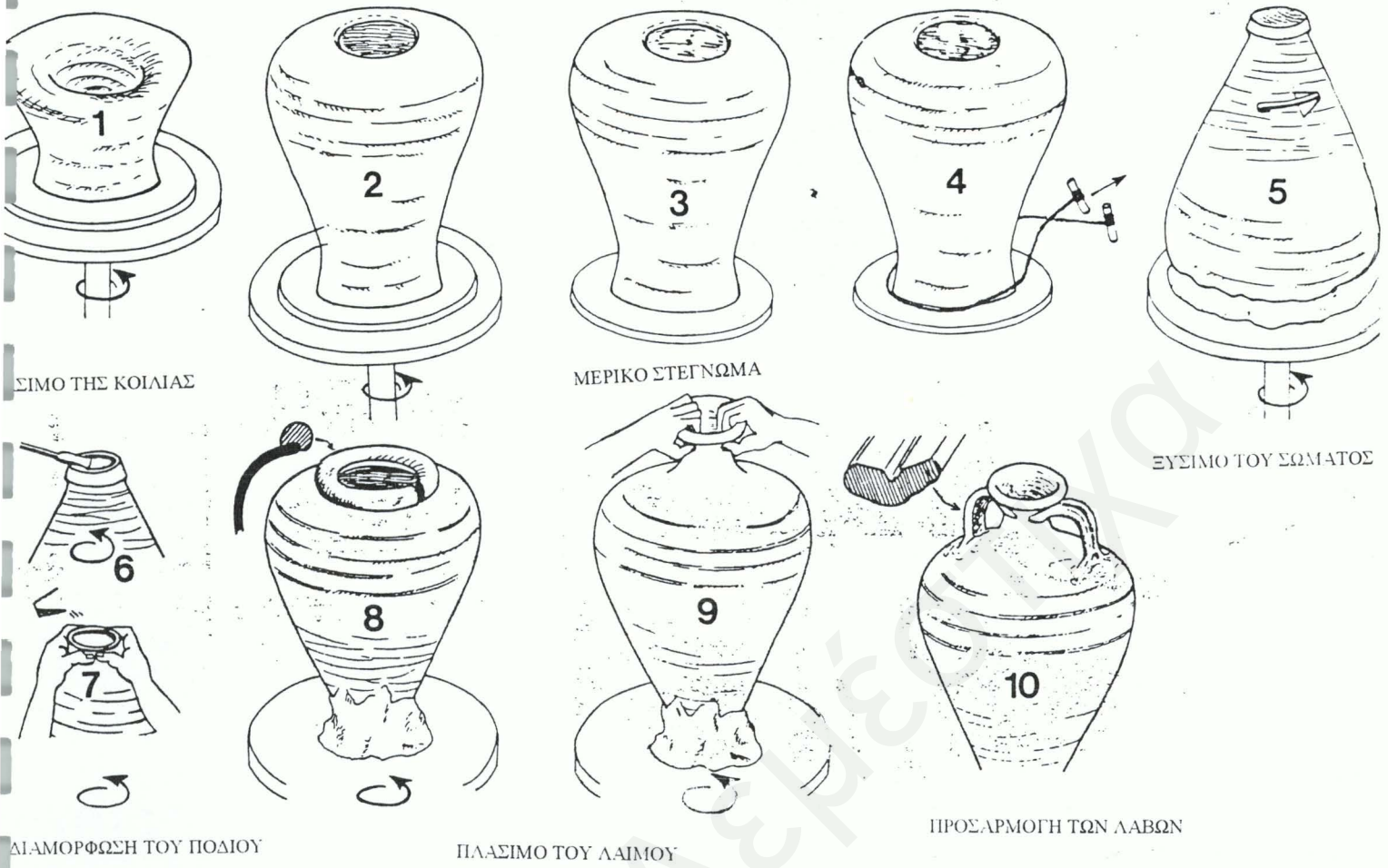

Εικ. 2.1 Η μέθοδος της κατασκευής αμφορέων τύπου *Gauloise 4* σύμφωνα με τον P.-Y. Genty (1980, 62-63)

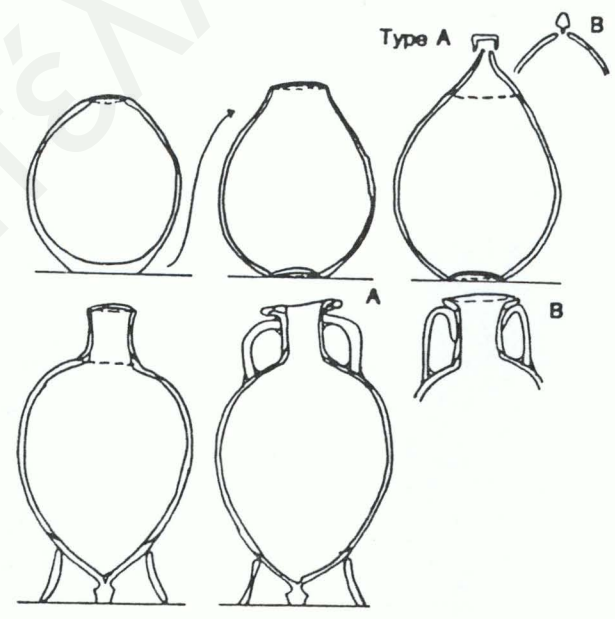

Εικ. 2.2, Η μέθοδος της κατασκευής των "κορινθιακών" αμφορέων σύμφωνα με τους P. B. Vandiner και C. Koehler (1986, 181)

ΜΕΘΟΔΟΣ ΤΗΣ ΚΟΥΖΑΣ ΤΟΥ ΒΑΡΩΣΙΟΥ

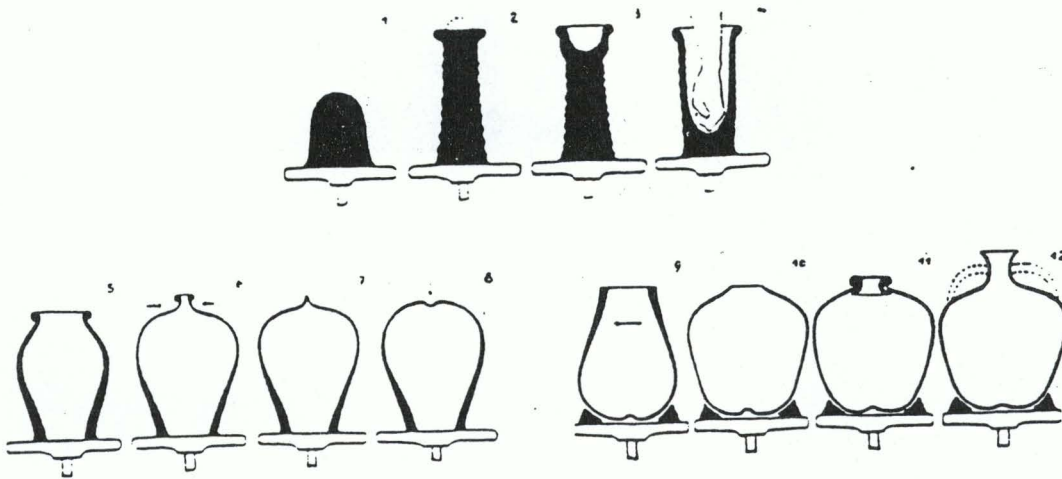

Εικ. 2.3 Μέθοδος κατασκευής της κρητικής στάμνας σύμφωνα με τους Hampe & Winter (Hampe & Winter 1962. 3)

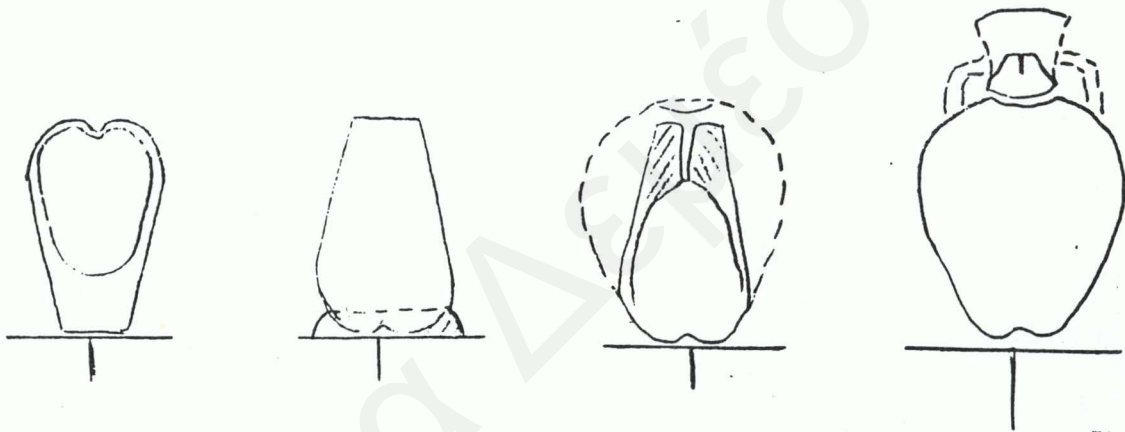

A



1.



5.



2.



6.



3.



7.

B

Εικ. 2. 4 Κατασκευή της Κούζας του Βαρωσιού
 A: Σχέδιο του Βαλεντίνου Χαραλάμπους
 B: Ionas 1998, 236

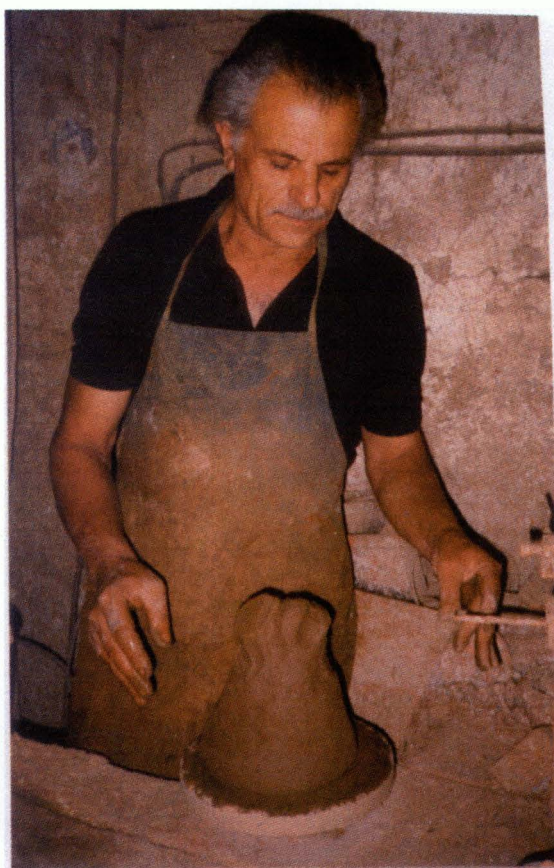

1



2

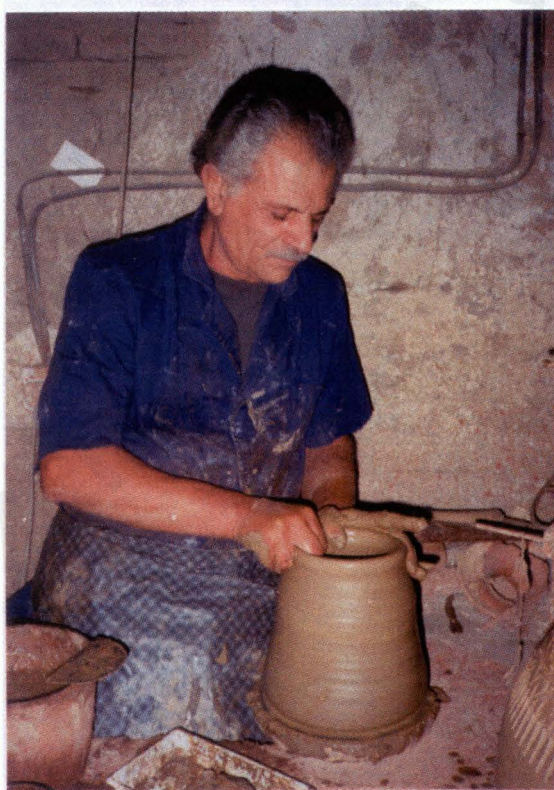

3



4

Εικ. 2.5 α Κατασκευή αμφορέα LR1 με τη μέθοδο της "Κούζας του Βαρωσιού" - Στάδια 1-4



5

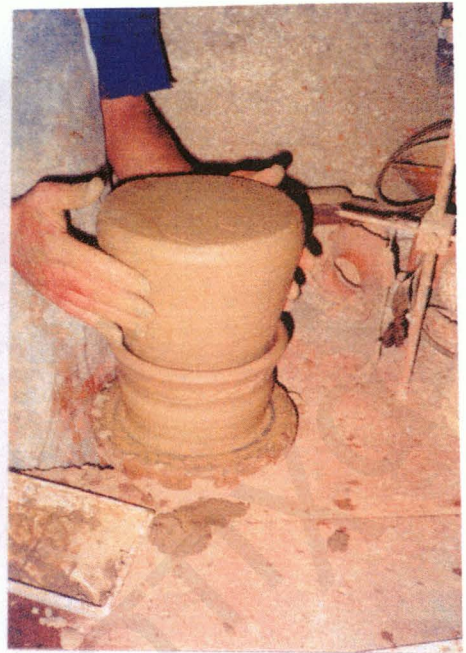

6

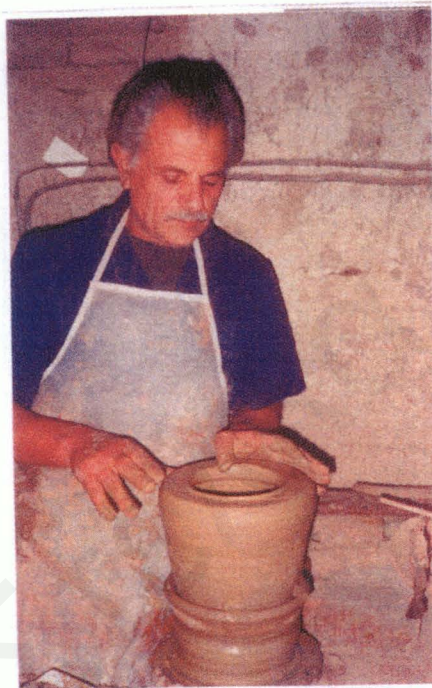

7



8

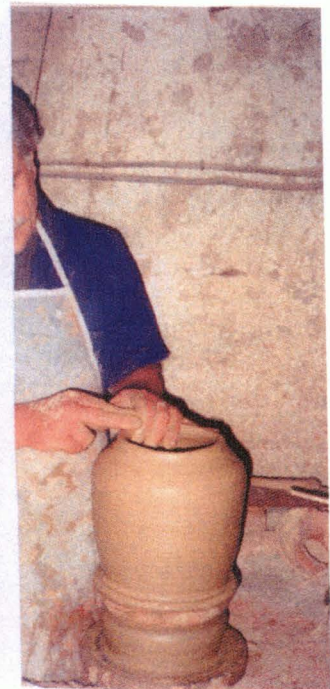

9

Εικ. 2.5. β Κατασκευή αμφορέα LR1 με τη μέθοδο της "Κούζας του Βαρωσιού" - Στάδιο 2

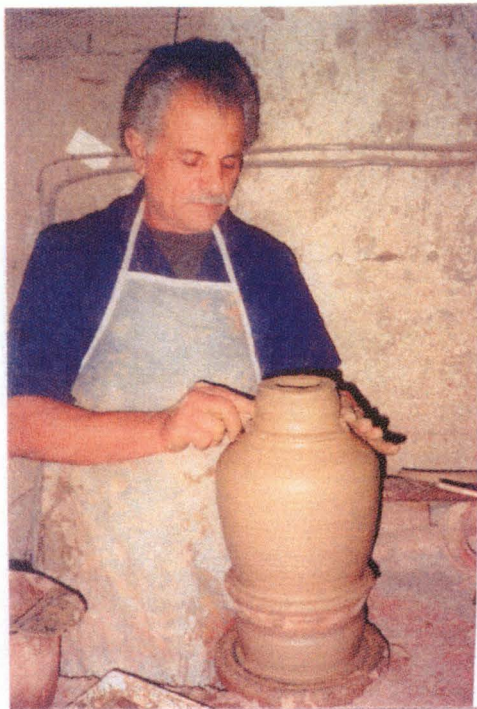

10

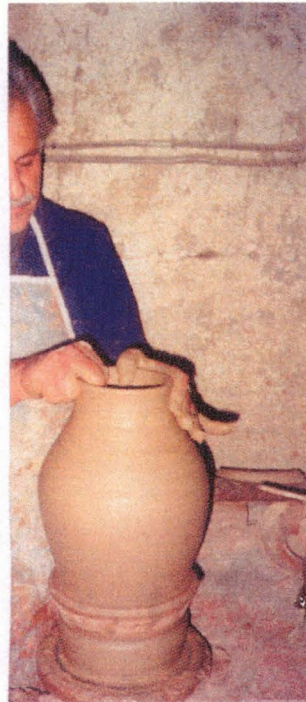

11



12

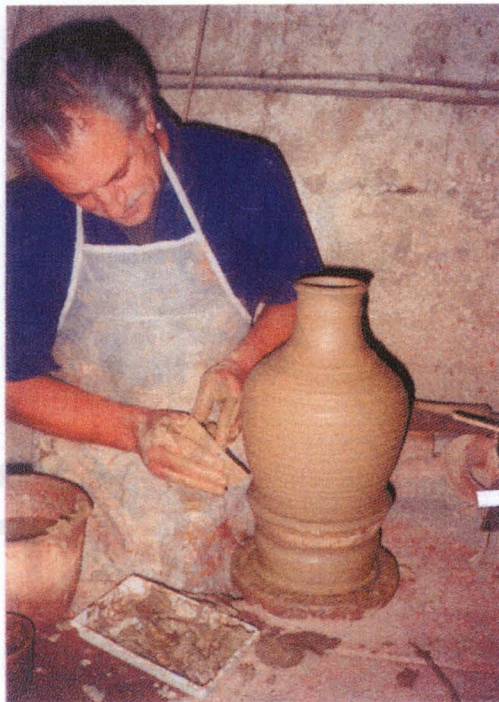

13

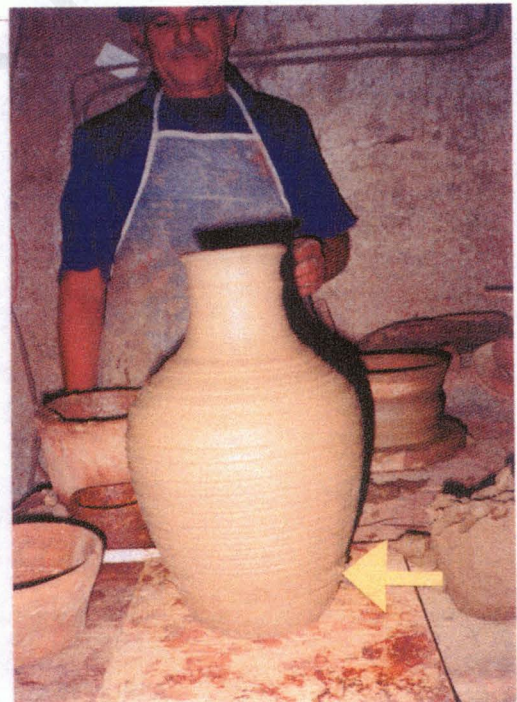

14

Εικ. 2.5.γ Κατασκευή αμφορέα LR1 με τη μέθοδο της "Κούζας του Βαρωσιού" - Στάδιο 3



Εικ. 2.5.δ Κατασκευή αμφορέα LR1 με τη μέθοδο της "Κούζας του Βαρωσιού" - Στάδιο 4



Εικ. 2. 6 Μέθοδος κατασκευής της "τραβηχτής λαβής"



Εικ. 2.7 α Κατασκευή αμφορέα LR1 με τη μέθοδο του "Οξυπύθμενου Αμφορέα" - Στάδιο 1



Εικ. 2.7 β Κατασκευή αμφορέα LR1 με τη μέθοδο του "Οξυπύθμενου Αμφορέα" - Στάδιο 1

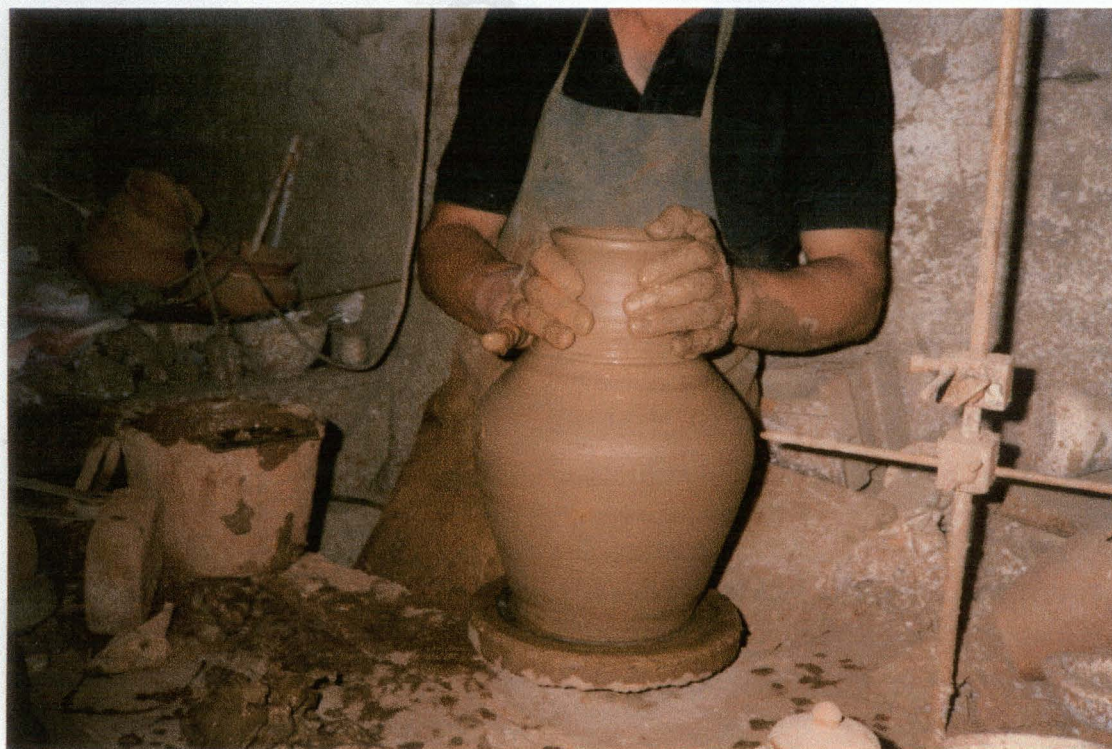
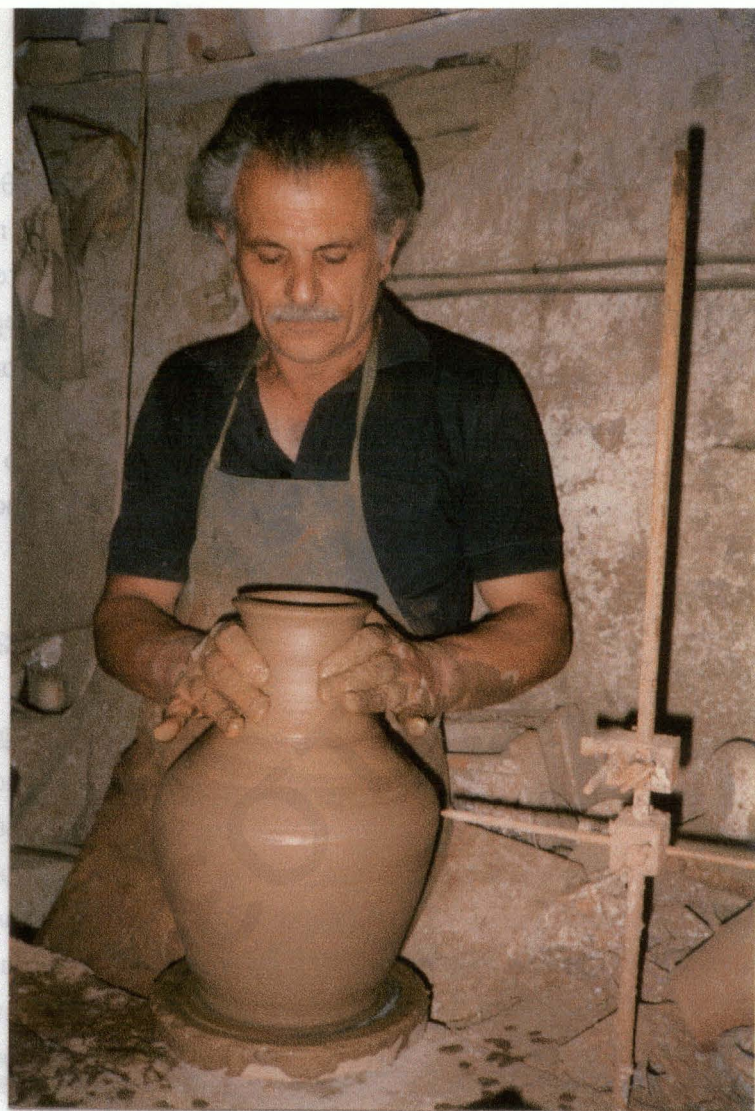

Εικ. 2.7γ Κατασκευή αμφορέα LR1 με τη μέθοδο του "Οξυπύθμενου Αμφορέα" - Στάδιο 2

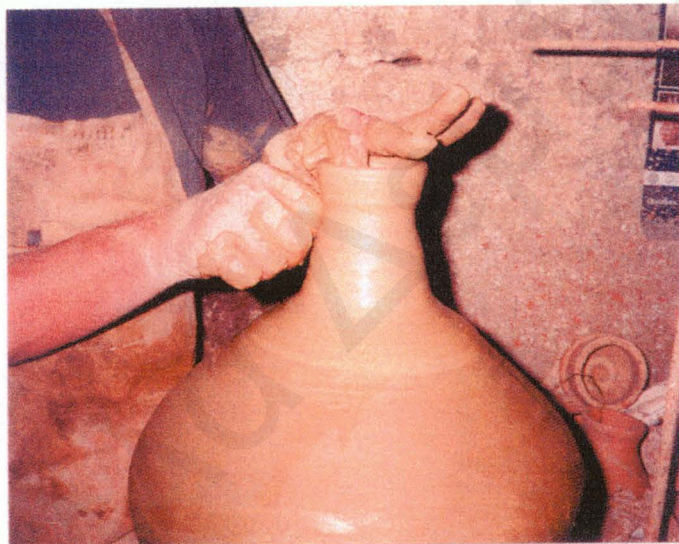
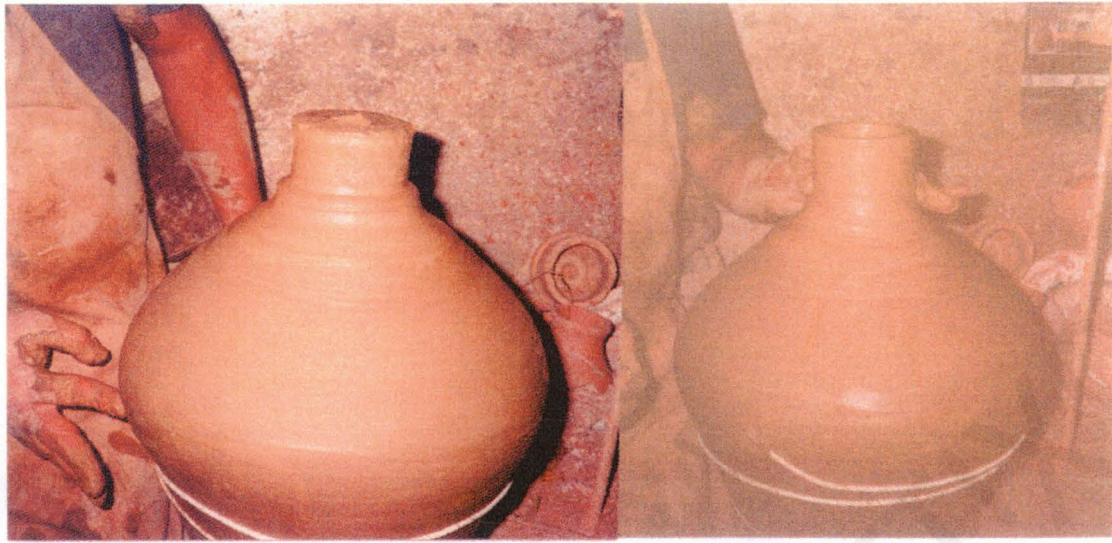

Εικ. 2.7 δ Κατασκευή αμφορέα LR13 με τη μέθοδο του "Οξυπύθμενου Αμφορέα" - Στάδιο 2

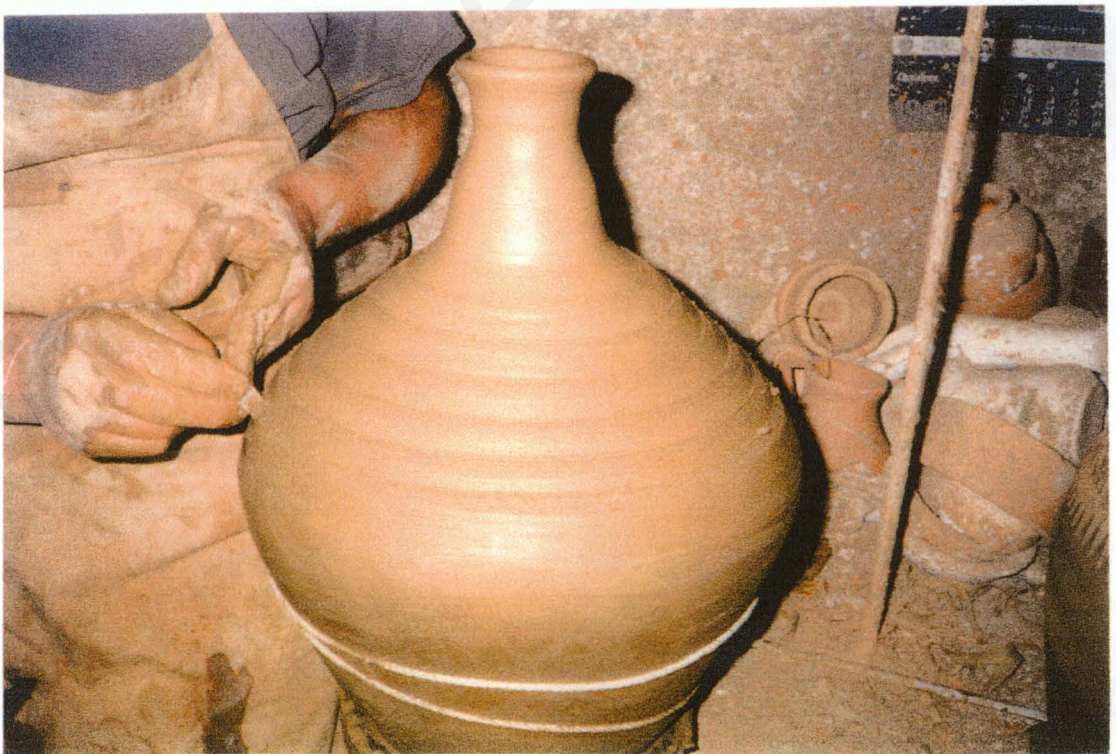

Εικ. 2.7 ε Κατασκευή αμφορέα LR13 με τη μέθοδο του "Οξυπύθμενου Αμφορέα" - Διακόσμηση

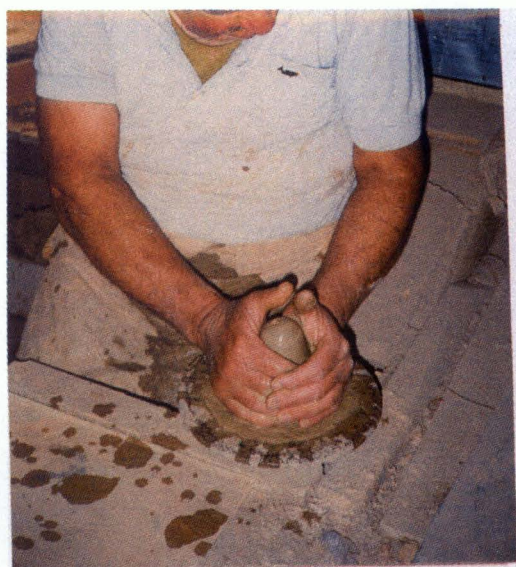

1



2

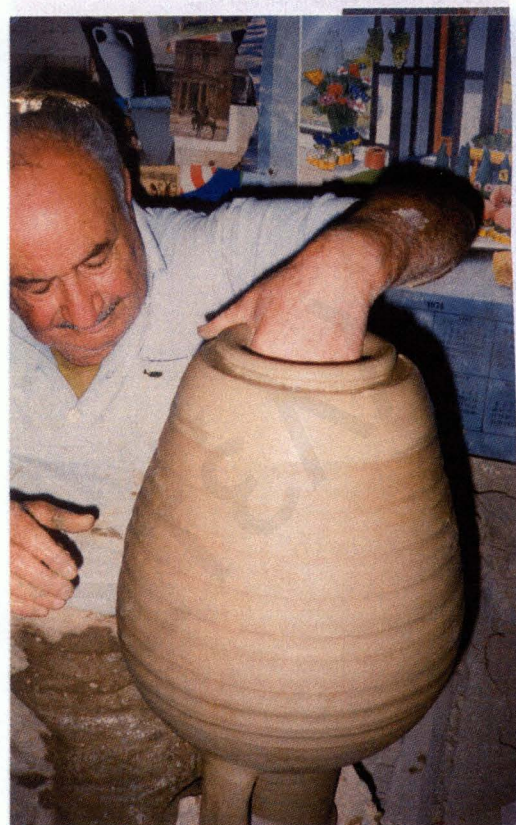

3

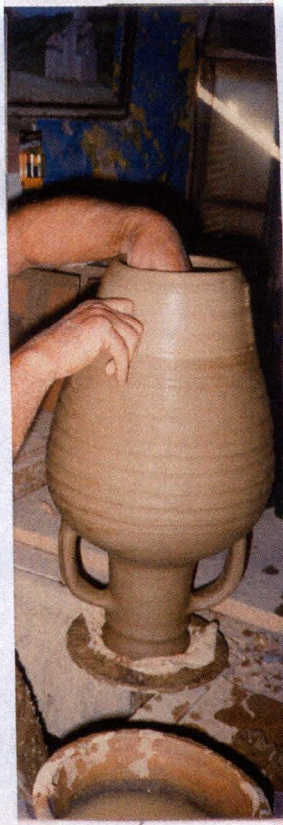

4



5

Εικ. 2.7 στ Κατασκευή αμφορέα LR1 με τη μέθοδο του "Όξυπύθμενου Αμφορέα" - Στάδιο 3



Εικ. 2.7 ζ Κατασκευή αμφορέα LR13 με τη μέθοδο του "Όξυπύθμενου αμφορέα" - Στάδιο 3

3. ΤΥΠΟΛΟΓΙΑ

Στέλλα Δεμέστιχα

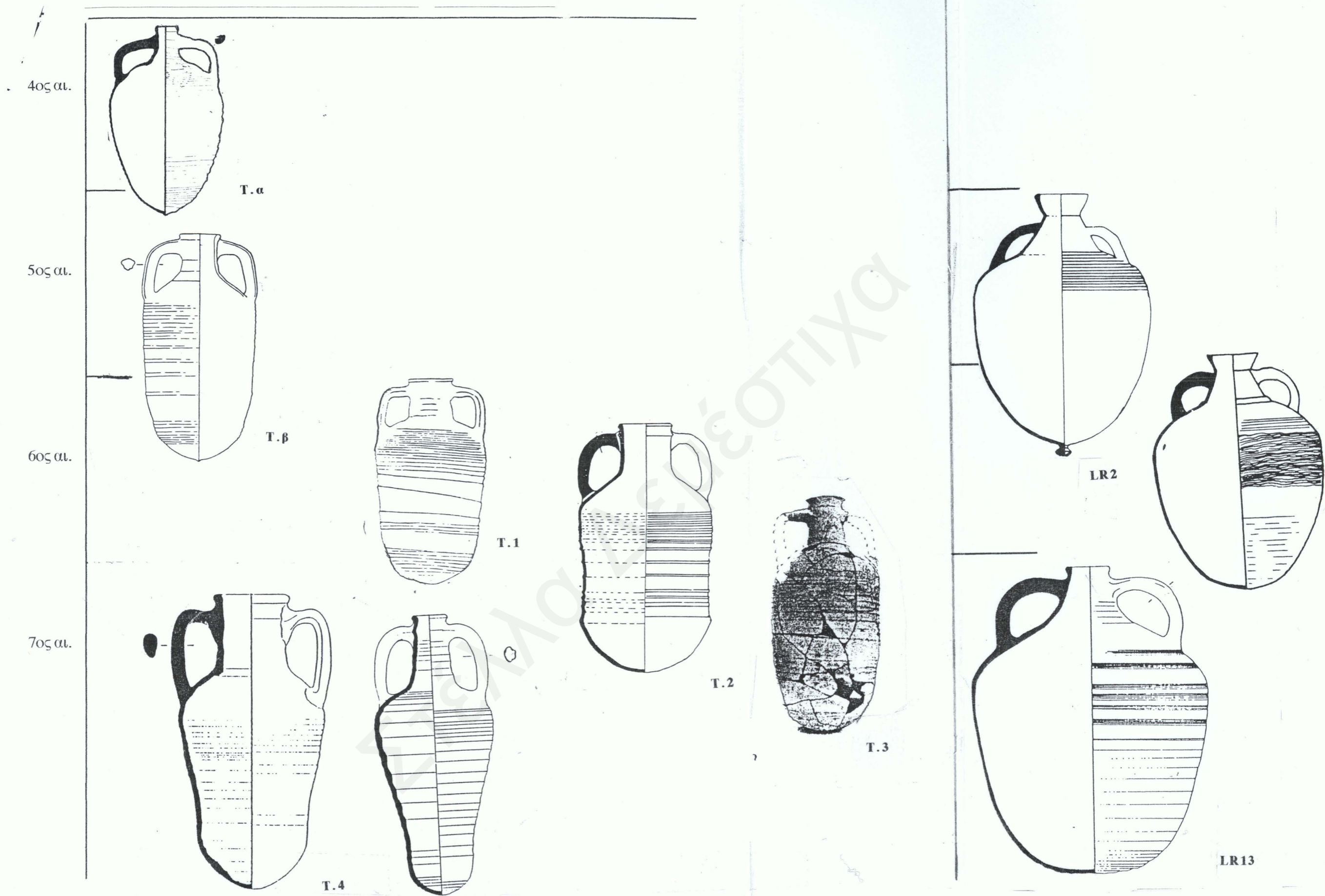

Εικ. 3.1. Σχηματική αναπαράσταση της χρονολογικής και τυπολογικής συνέχειας των αμφορέων LR1/13, σύμφωνα με την παρούσα εργασία (τα σχέδια δεν είναι υπό κλίμακα)

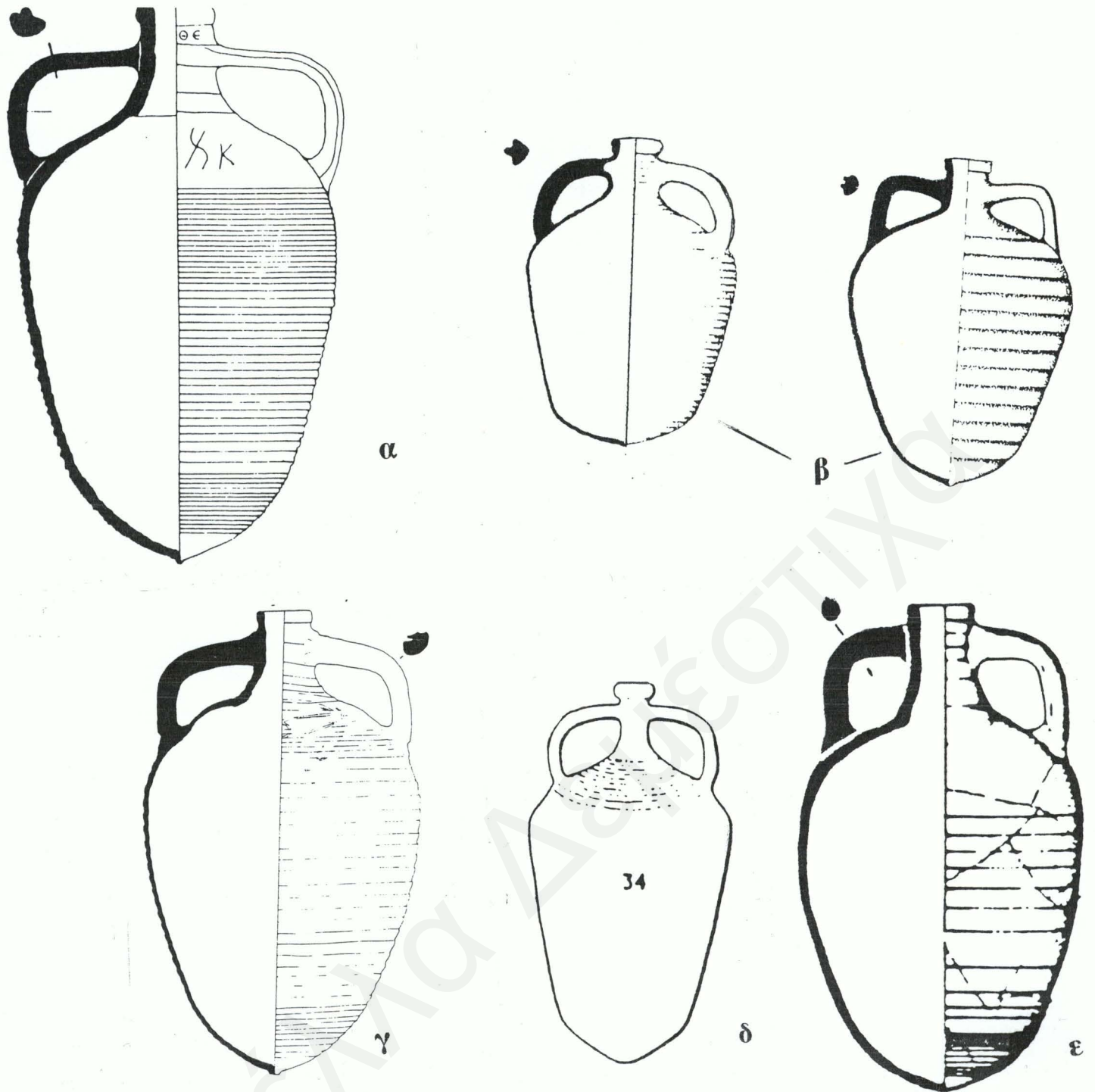

Εικ. 3.2. Αμφορείς LR1/T.α

α) Από το Τοργαχίοι (Orait 1984, πίν. XIII.4)

β) Από το ναυάγιο του Yassi Ada I (Bass & van Doorninck 1971, εικ. 10-11)

γ) Από τα Κελλιά (Egloff 1977, πίν. 58)

δ) Από τη Ρώμη (Dressel 1899, πίν.1)

ε) από την Καταλωνία (Keay 1984, εικ. 32)

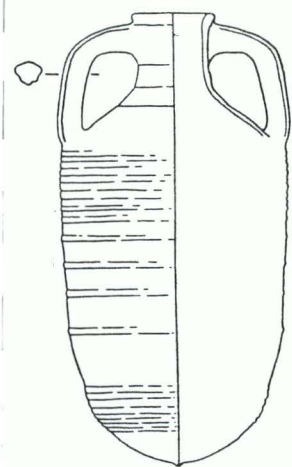

α

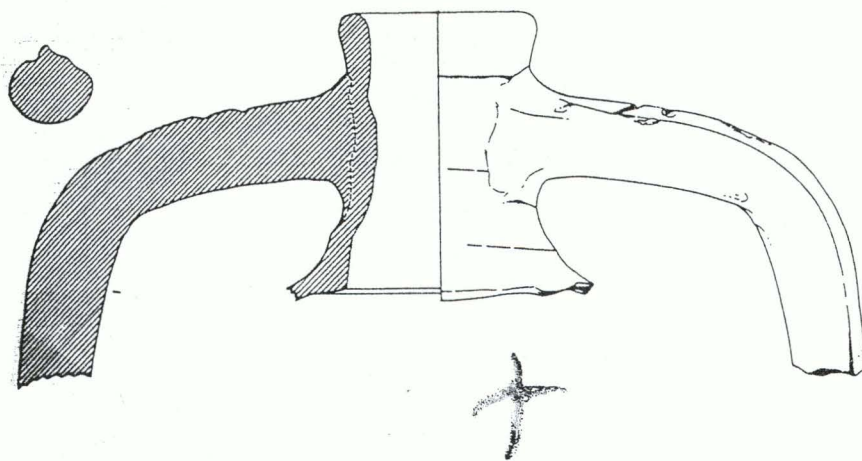

β

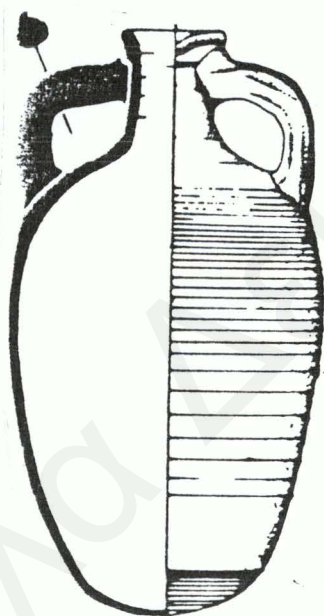

γ

Εικ. 3.4 Αμφορείς LR1/T. β (i)

α. από τη Χίο (Boardman & Garnett 1961, εικ.9, 11)
β. από τη Ρώμη (Pensabene 1985, εικ. 9)
γ. από την Καταλωνία (Keay 1984, εικ. 32)

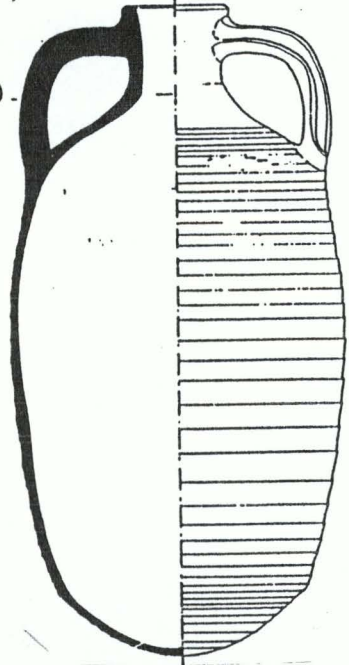
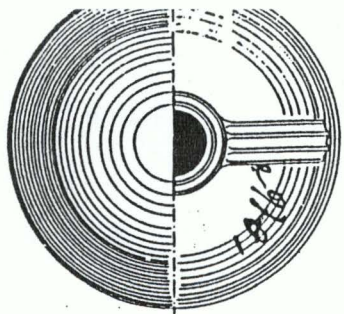

α

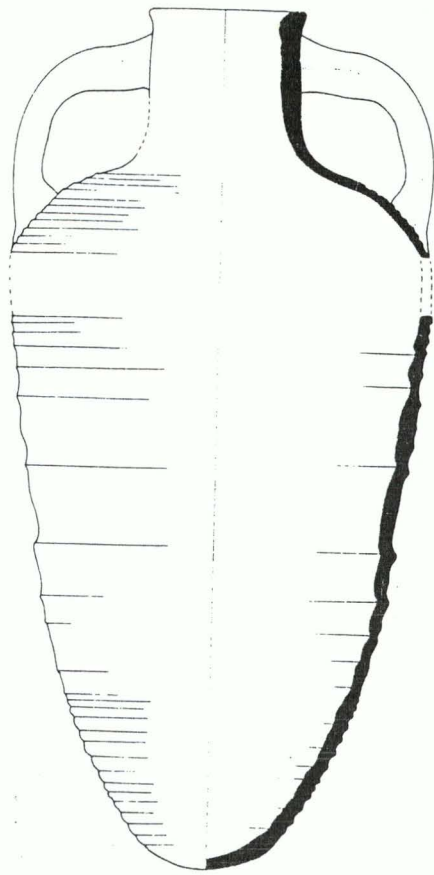

β

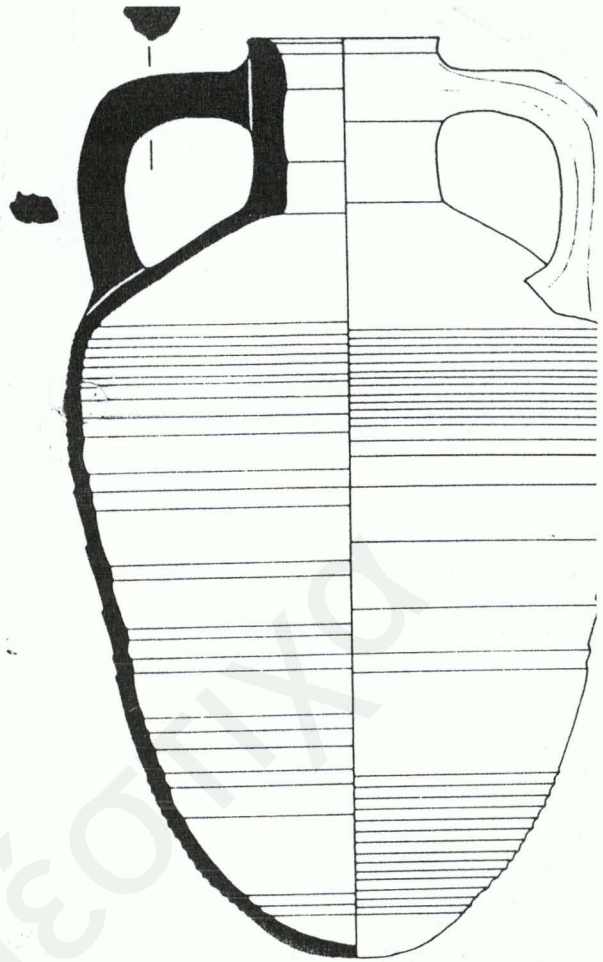

γ

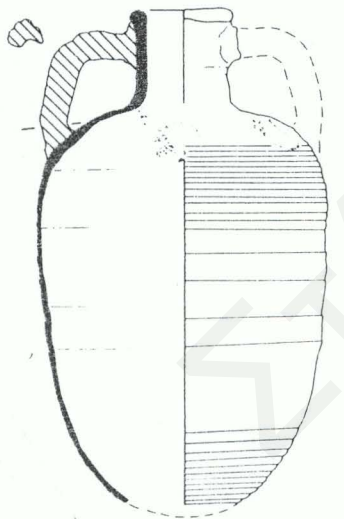

δ

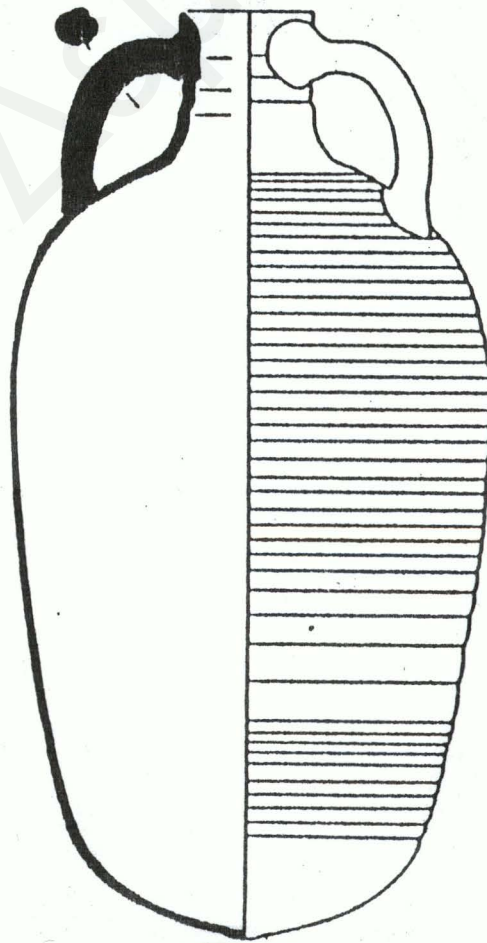

ε

Εικ. 3.5 Αμφορείς LR1/T.β (ii)

α. από τη Θάσο (Abadie Reynal & Sodini 1992, εικ. 23)
β. από την Παλαιστίνη (Rosenthal-Heginbottom 1988, πίν. II)
γ. από την Αίγυπτο (Egloff 1977, πίν. 57)

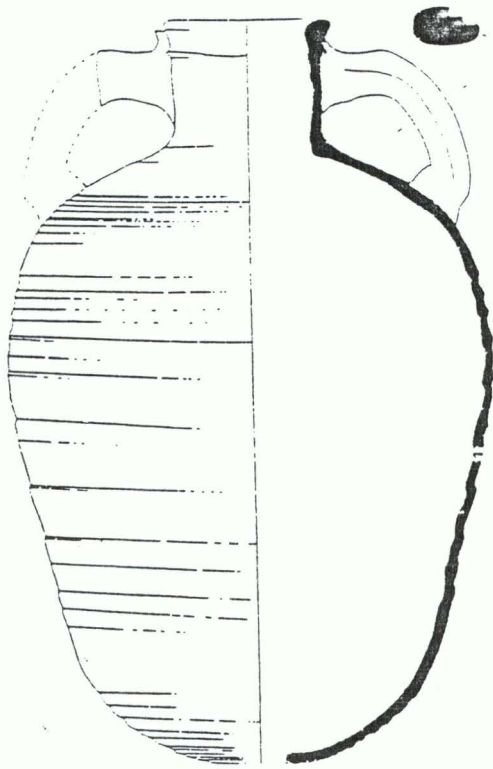

α

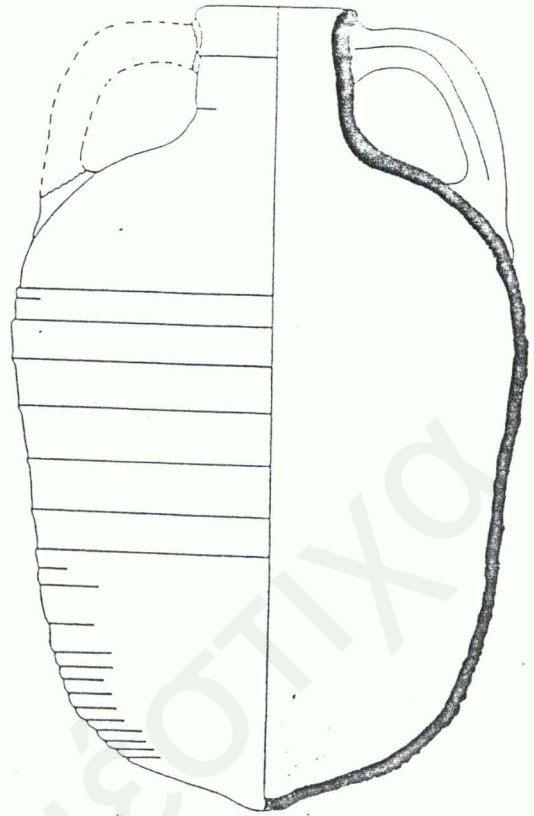

β

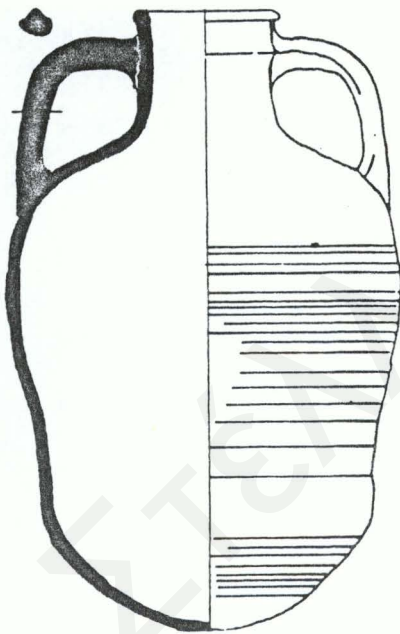

γ

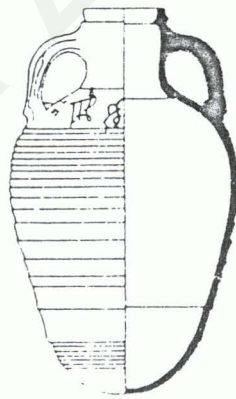

δ

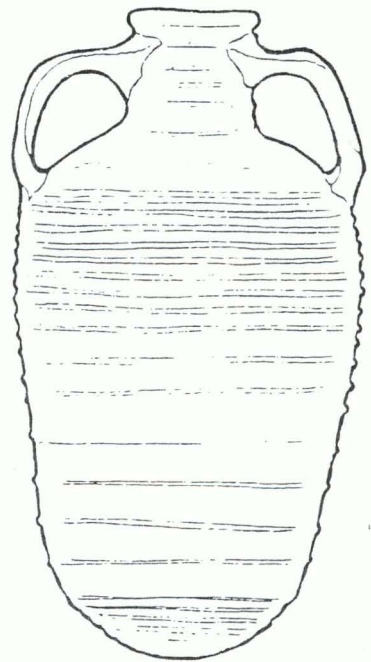

ε

Εικ. 3.6 Αμφορείς LR1/Τ.1

α. Από το Σινά (Arthur & Oren 1998, εικ. 6)

β. Από τις Συροπαλαιστινιακές ακτές (Zemer 1977, πίν.23)

γ. Από τη Μαύρη Θάλασσα (Orait 1984, πίν. XV.5)

δ. Από την κοιλάδα του Τυροποιείου στην Παλαιστίνη (Crowfoot & Fitzgerald 1929, πίν. 30)

ε. από τη Χερσώνα (Yacobson 1959, 329, εικ. 3.14)

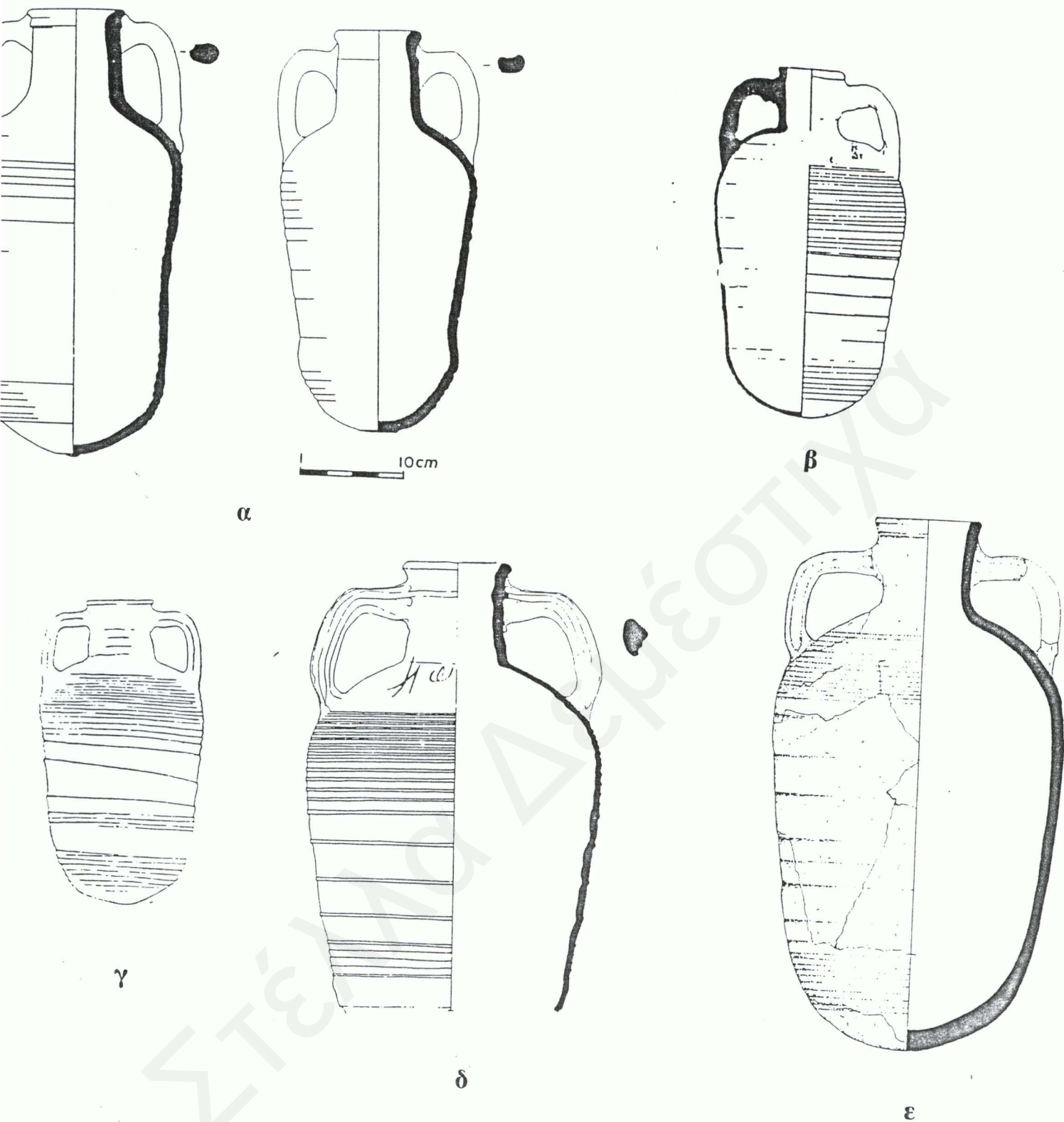

Εικ. 3.7 Αμφορείς LR1/T.1

- α) Από τις Συροπαλαιστινιακές ακτές (Zemer 1977, πίν. 23)
- β) Από τη Καρχηδόνα (Fulford & Peacock 1984, εικ. 34.1)
- γ) Από τη Μαύρη Θάλασσα (Cancova 1959, εικ.1.8)
- δ) Από τη Χαλκιδική (Papadopoulos 1989, 100, εικ. 12)
- ε) από τη Σάμο (Simossi 1991, εικ.11)

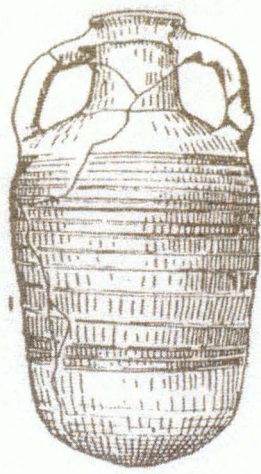

α

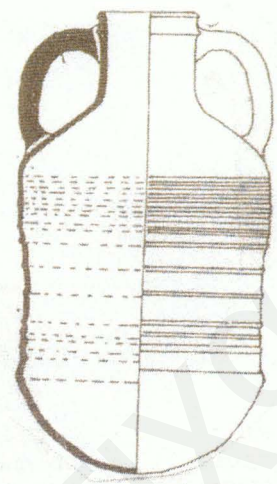

β

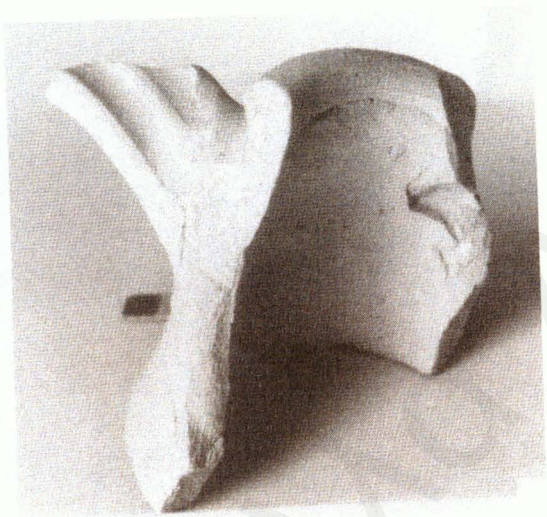

γ



δ

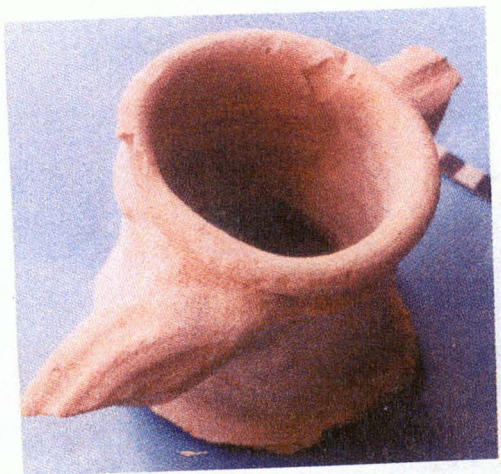

Εικ. 3.8 Αμφορείς LR1. Τ.2 α) Από τη Sadicava (Scorpan 1973, εικ. 34)
β) Από την Τόμι (Orait 1984, πίν. 15.1)
γ) Από την Αγορά της Αμαθούντας (AM1980/AA3/B. 0-1)
δ) Από την Αγορά της Αμαθούντας (AM1984/ΛΛ4/Από δεξαμενή IV)

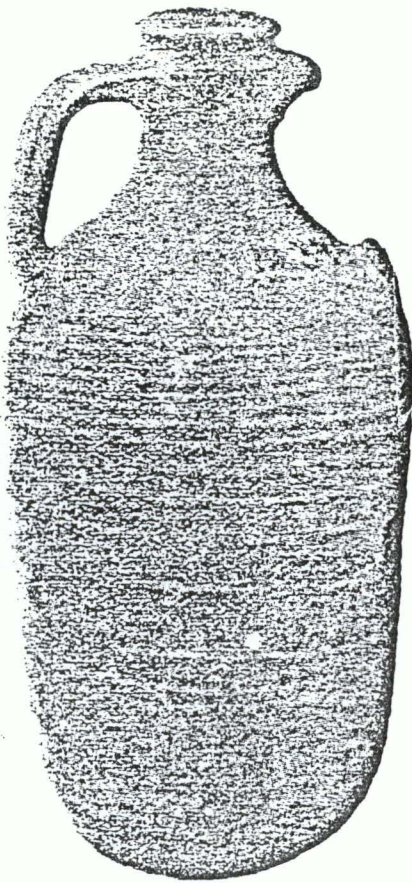

α

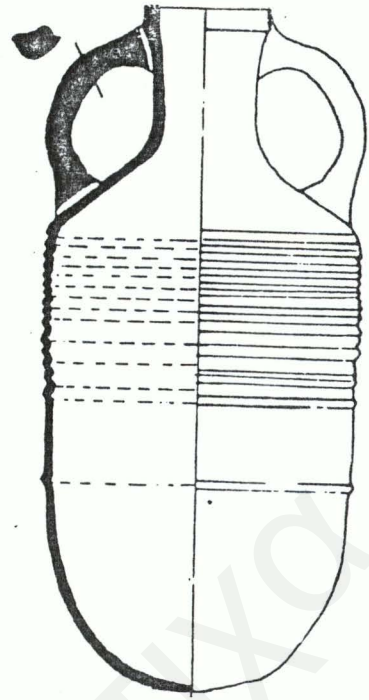

β

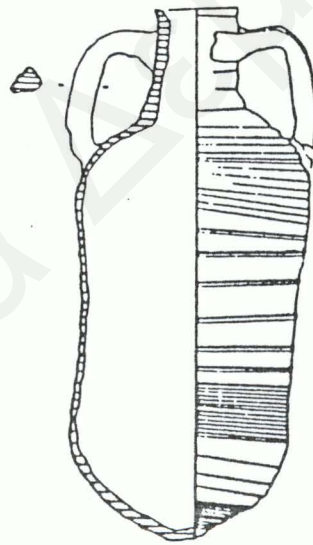

γ

Ειχ. 3.9 Αμφορείς LR1/T.3

α. από τη Βάφνα (Cancova 1959, ειχ. 3)
β. από την Τόμυ (Orait 1984, πίν. XV.2)
γ. από τη Σάμο (Hautumm 1981, πίν. 167)

α

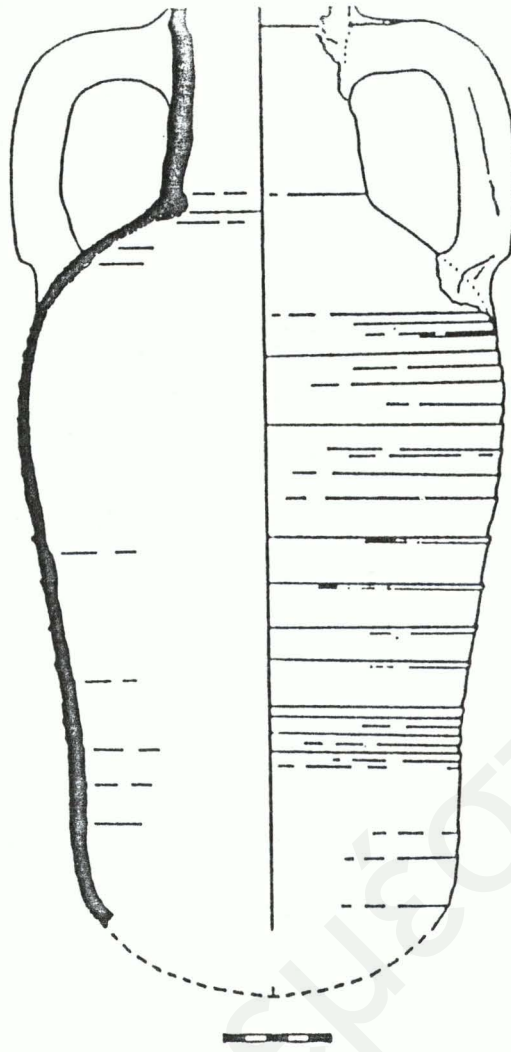

β

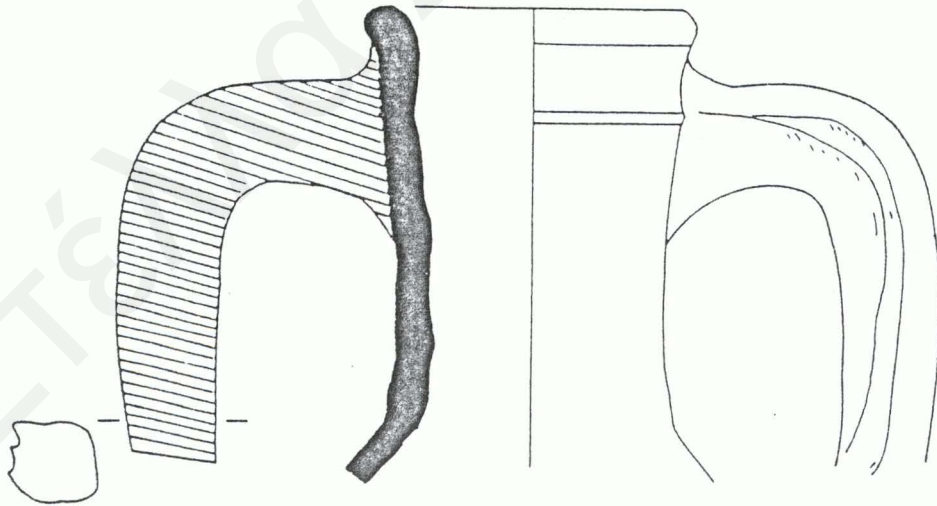

Ειχ. 3.10 Αμφορείς LR1/T.4

α. Από το κάστρο των Σαράντα Κολώνων στην Πάφο (Hayes 1980, ειχ. 15:1)
β. Από το Λνεμούριον (Williams 1989, πίν.58)

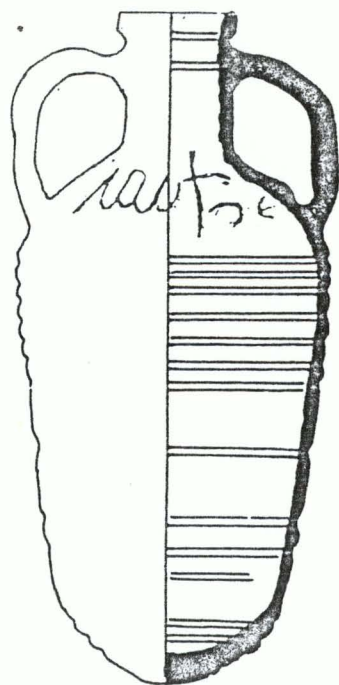

0 4 cm.

α

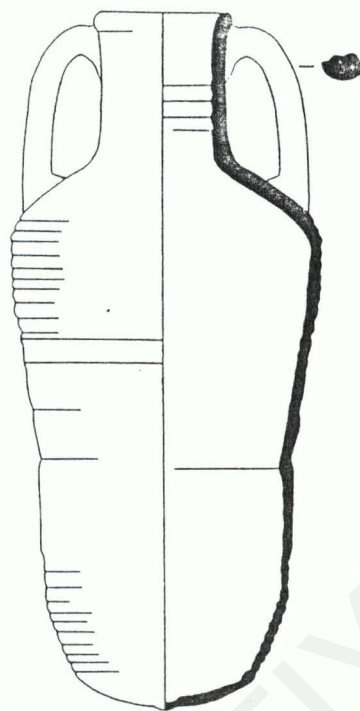

β

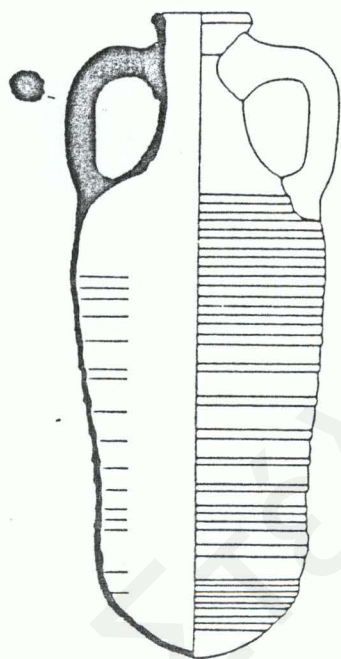

γ

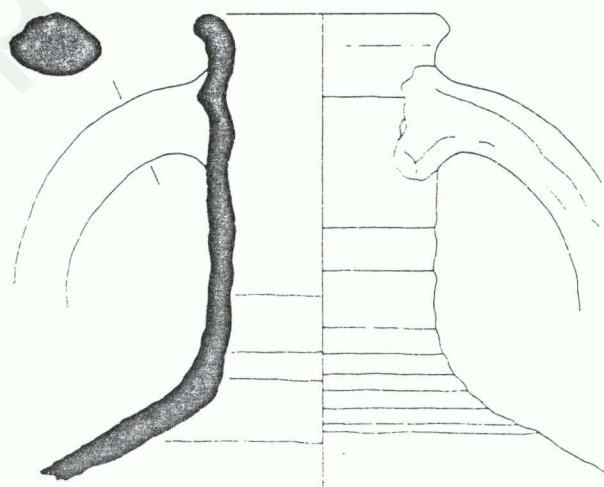
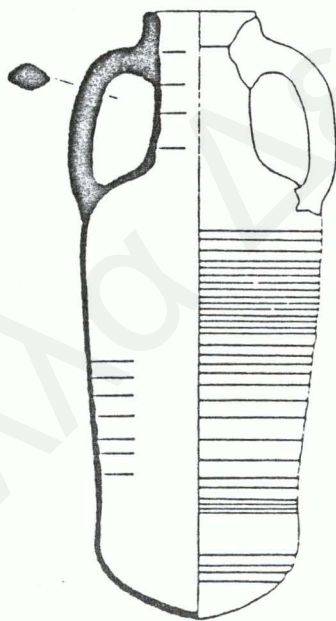

δ

Ειχ. 3.11 Αμφορείς LR1/T.4 (iii)

α. από τη Μαύρη Θάλασσα (Radulescu 1976 πίν.11.1)

β. από τη Συροπαλαιστίνη (Zemer 1977, πίν. 23)

LR1/T.4 (iv)

γ. από τη Βεγγάζη (Riley 1979, ειχ. 91)

δ. από την Κόπετρα (Mc Clellan & Rautman 1994, ειχ. 10)

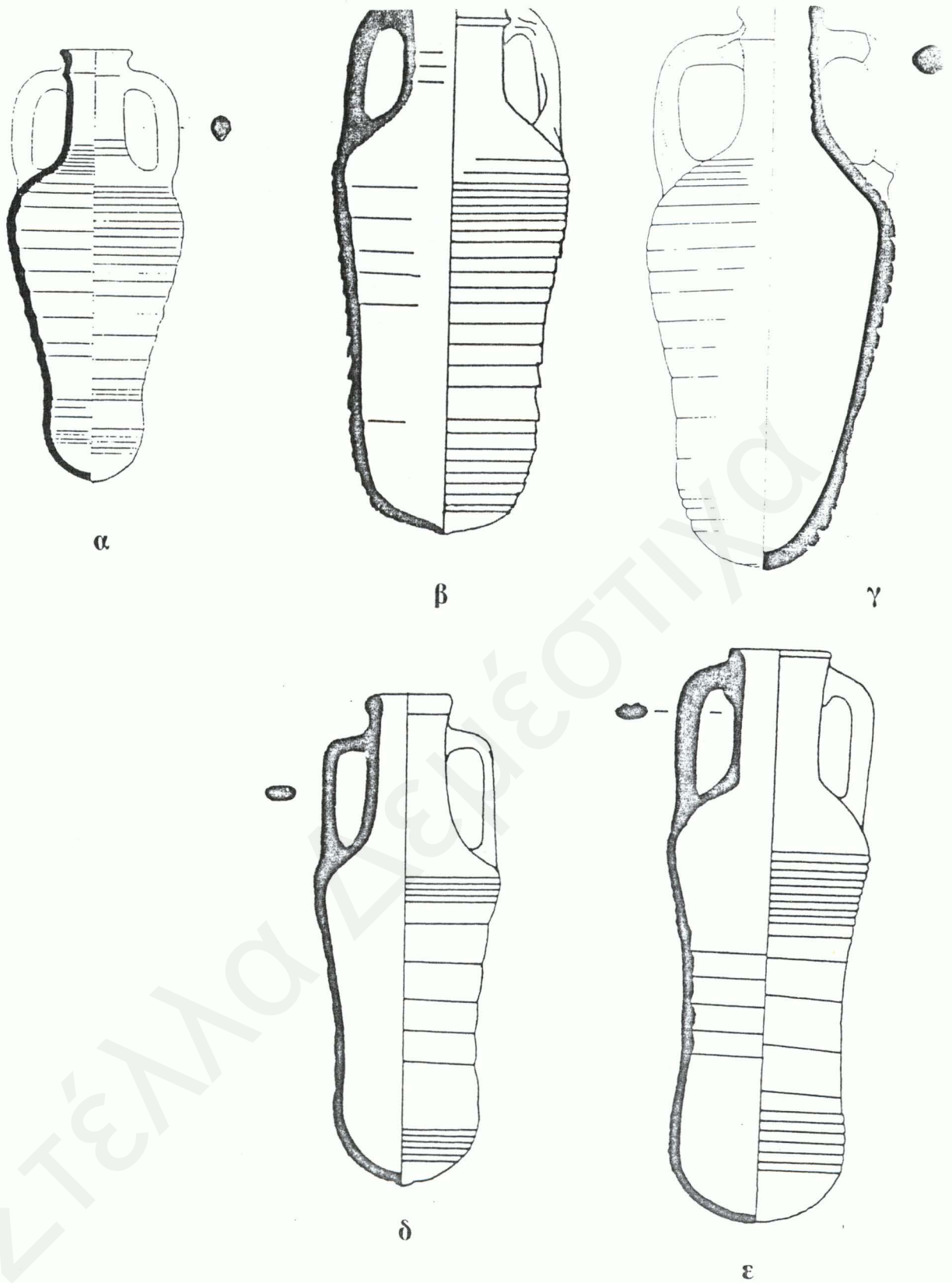

Ειχ. 3.12 Αμφορείς I.R1/T.4 (v)

- α) από τη Σάλαμίνα (Diedrichs 1980, πίν.19)
 β) από το Λεμούριον (Williams 1989, ειχ. 56)
 γ) από την Κασάφεια (Adan- Bayewitz 1993, ειχ. 2)
 δ, ε) από τον Απύρτολο Ανδρέα (Green 1969, ειχ. 11, 13)

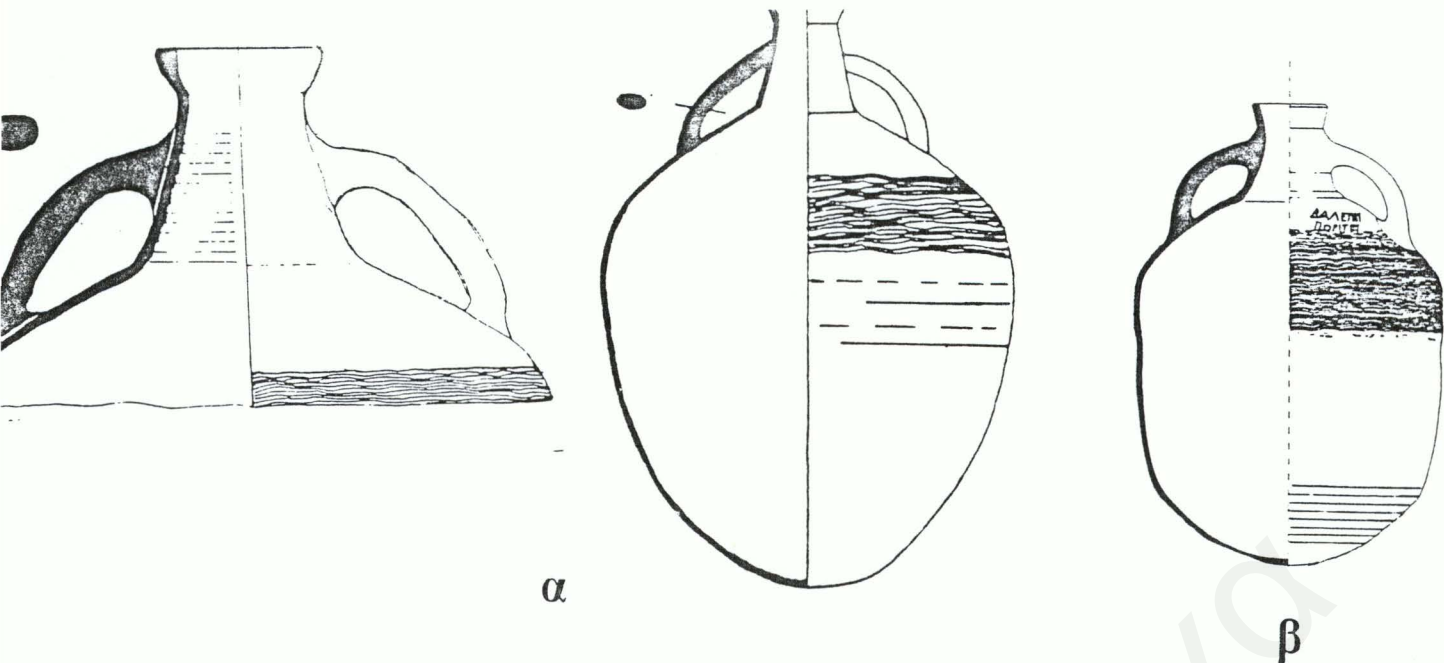

Εικ. 3.13 Αμφορείς LR13/ Ενδιάμεσοι τύποι α. από τη Μ. Θάλασσα (Orait 1984, 315, πιν. II-6, XI-1)
β. από τη Θάσο (Abadie Reynal & Sodini 1992, 56, no εικ. 24)

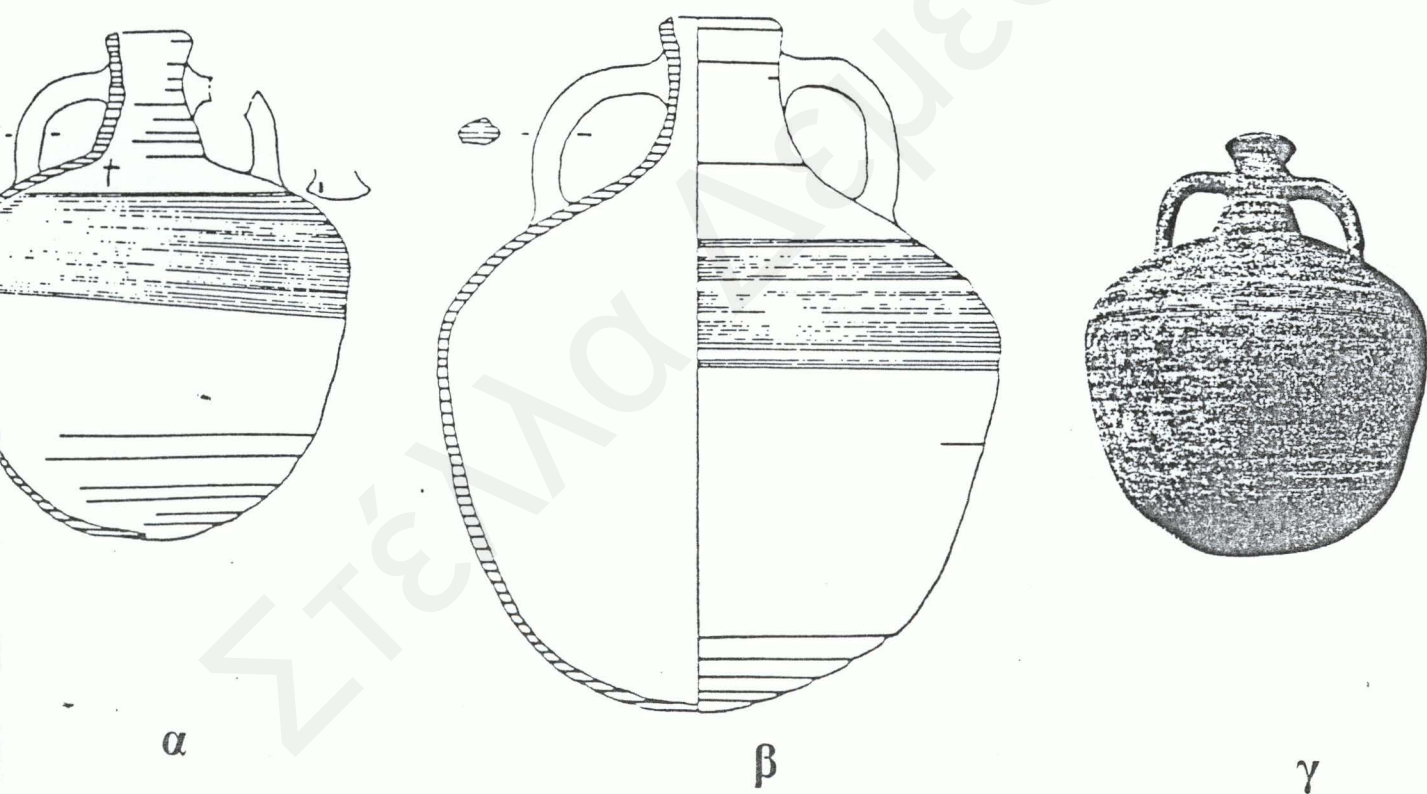

Εικ. 3.14 Αμφορείς LR13/ Ομάδα Α από τη Σάμο α. (Hautumm 1981, εικ. 24)
β. (Hautumm 1981, εικ. 32)
γ. από το Yassi Ada (Bass & van Doorninck 1982 158, εικ.8.4)

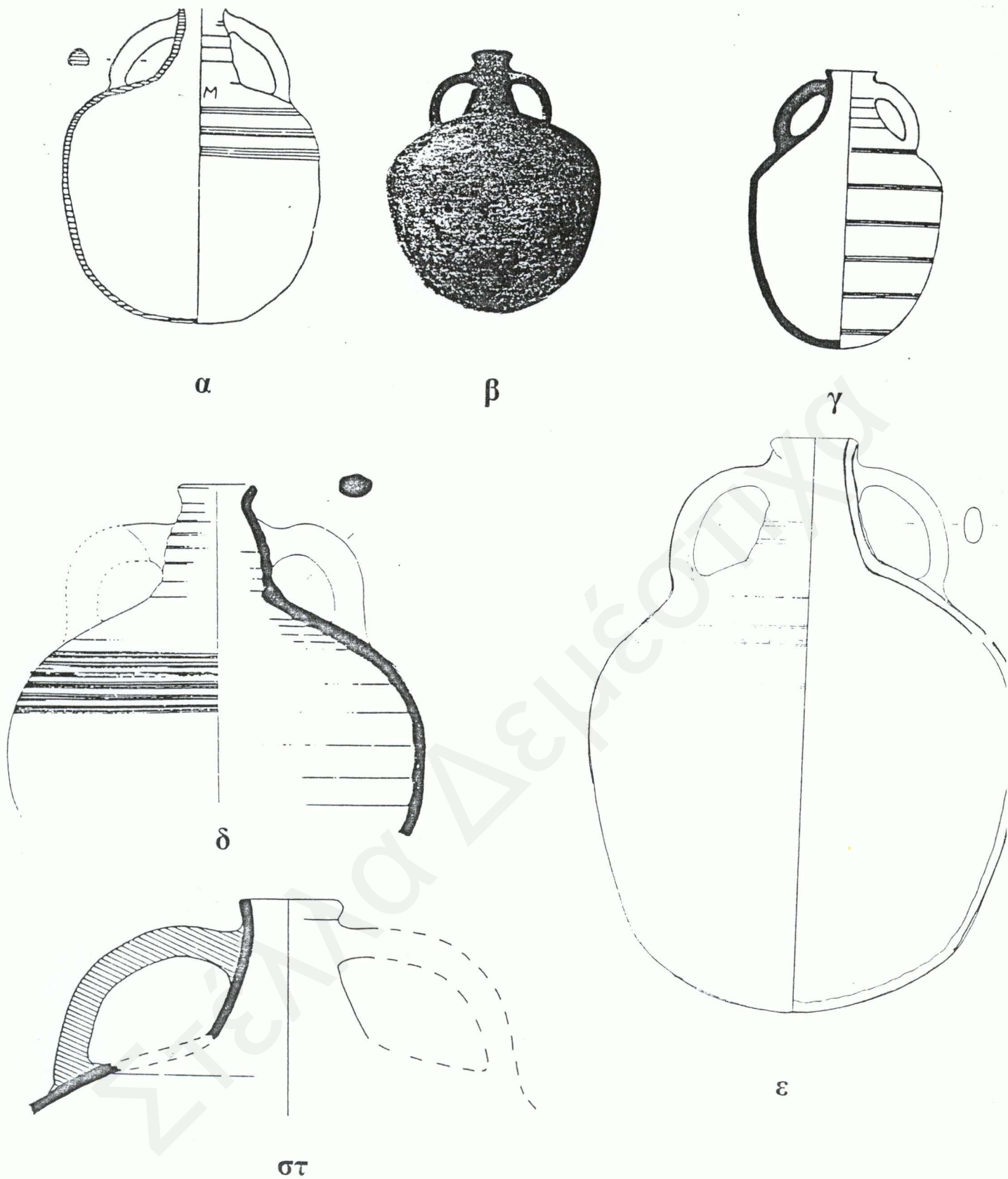

Ειχ. 3.15 Αμφορείς LR13/Ομάδα Β

- α) από τη Σάμο (Hautumm 1981, ειχ. 23)
- β) από το Yassi Ada (Bass & van Doorninck 1982 158, ειχ.8.4)
- γ) από το Μουσείο της Αλικαρνασσού (Alrözen *et al.* 1995, 115)
- δ) από το Σινά (Arthur & Oren 1998, ειχ. 6.6)
- ε) από την Αίγυπτο (Gempeler 1992, ειχ 129.2)
- στ) από τον Άγιο Φίλωνα (du Plat Taylor & Megaw 1981, ειχ. 43)

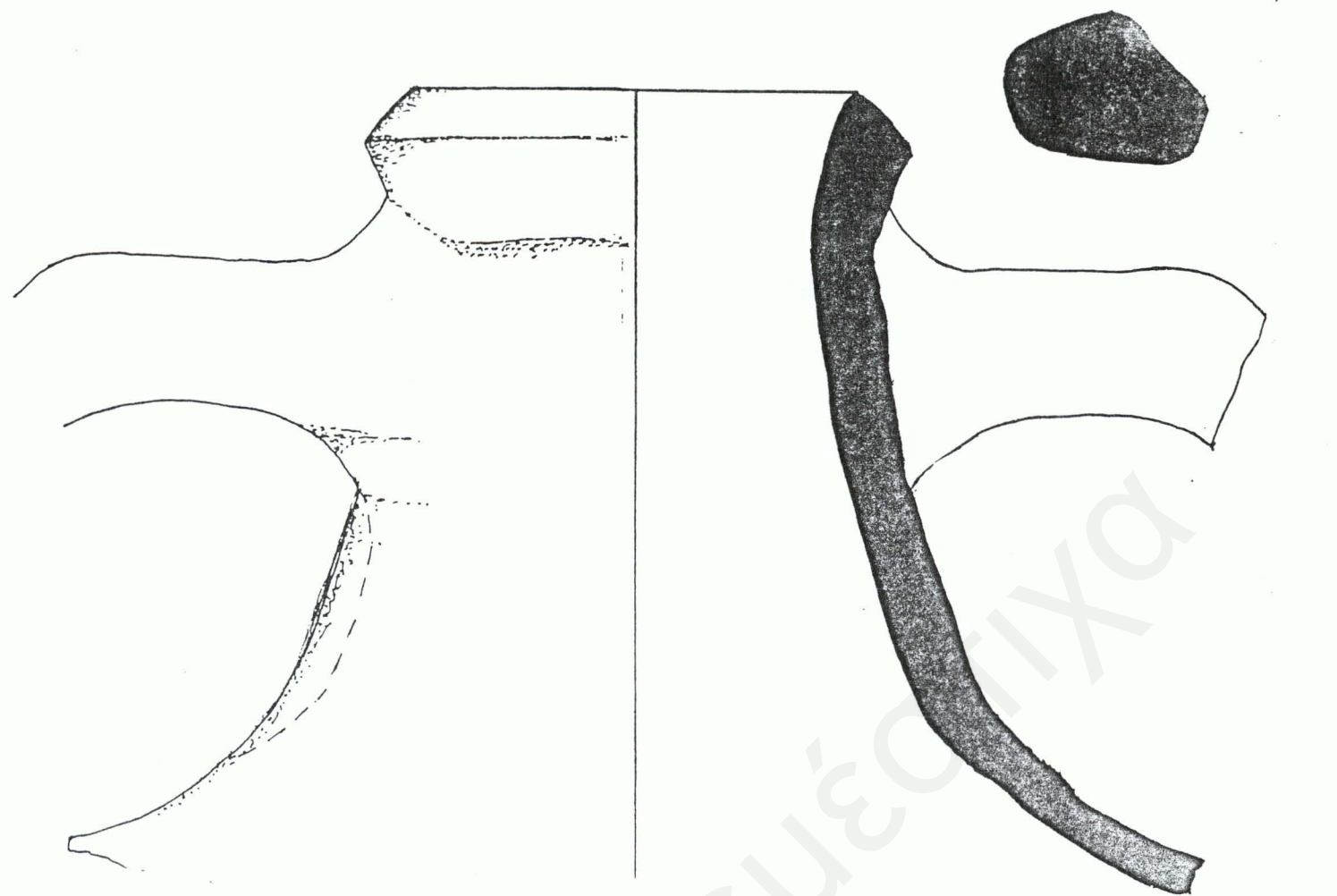

α

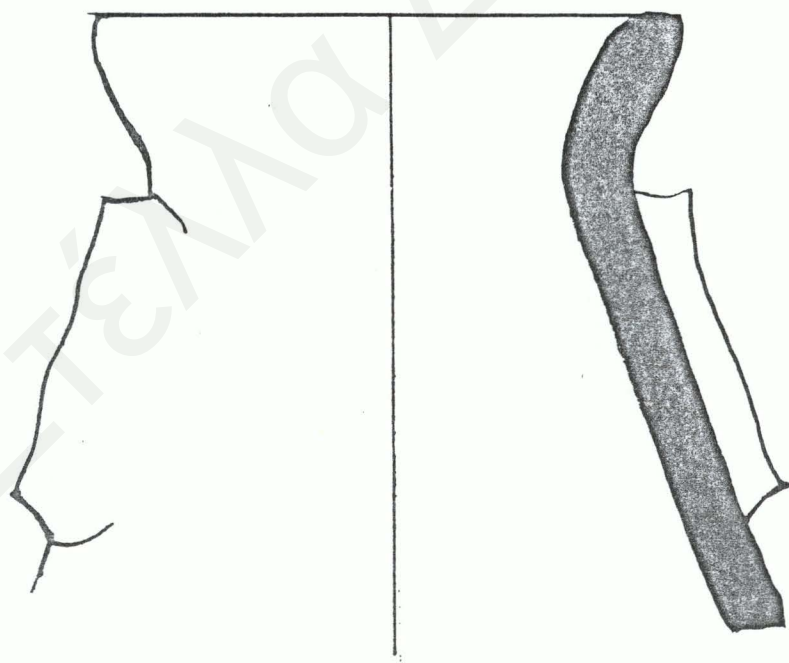

β

Εικ. 3.16 Αμφορείς LR13/Ομάδα Β

α) Από την Αγορά της Αμαθούντας [ΑΜ1989/Ω23/Β. 0-1 Π]
 β) Από τον Άγιο Τύχωνα Αμαθούντας [Π128α]

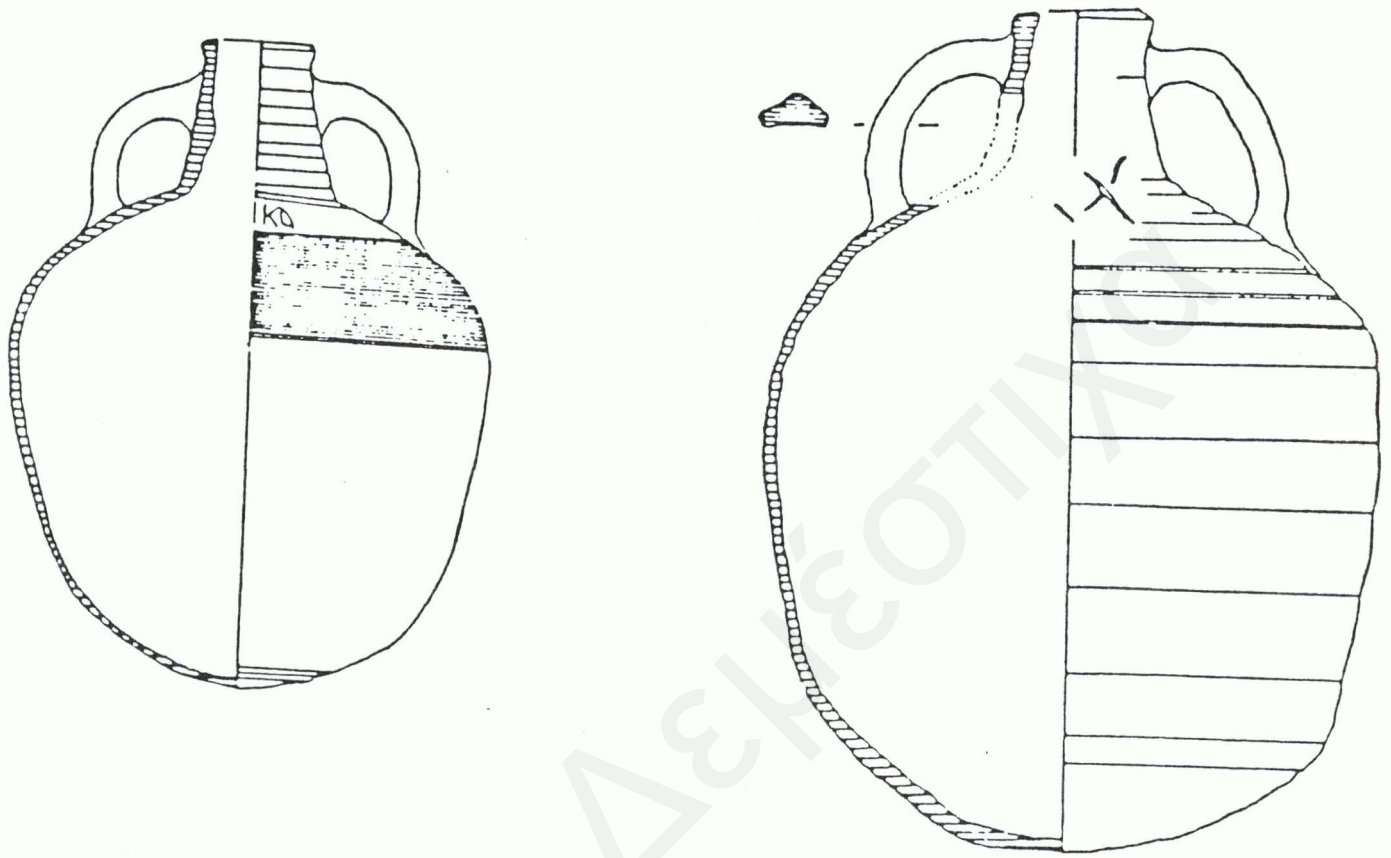

Ειγ. 3.17 Αμφορείς I.R.13/Ομάδα Γ

Από τη Σάμο (Hautummi 1981, Λογ. Κατ. 8, 18, ειλ. 26, 40)

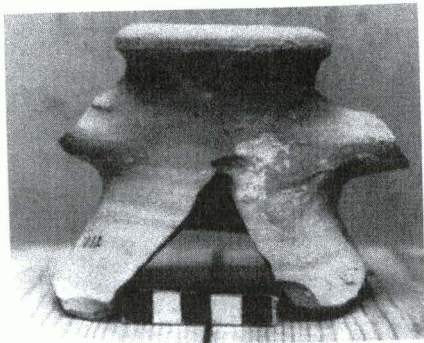

α

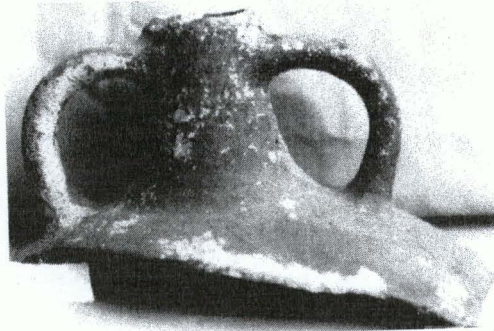

β

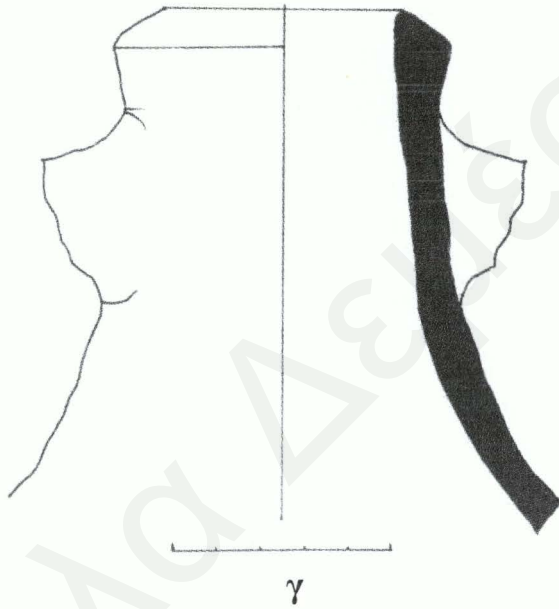

γ

Εικ. 3.18 Αμφορείς LR13 / Ομάδα Γ α) Από τον Άγιο Φίλιωνα [νο 370]

β) Από τον όρμο Κερατίδι της Πάφου (Κ 069)

γ) Από την Αγορά της Αμαθούνας [ΑΜ1977/Δ2/Β. 0-1]

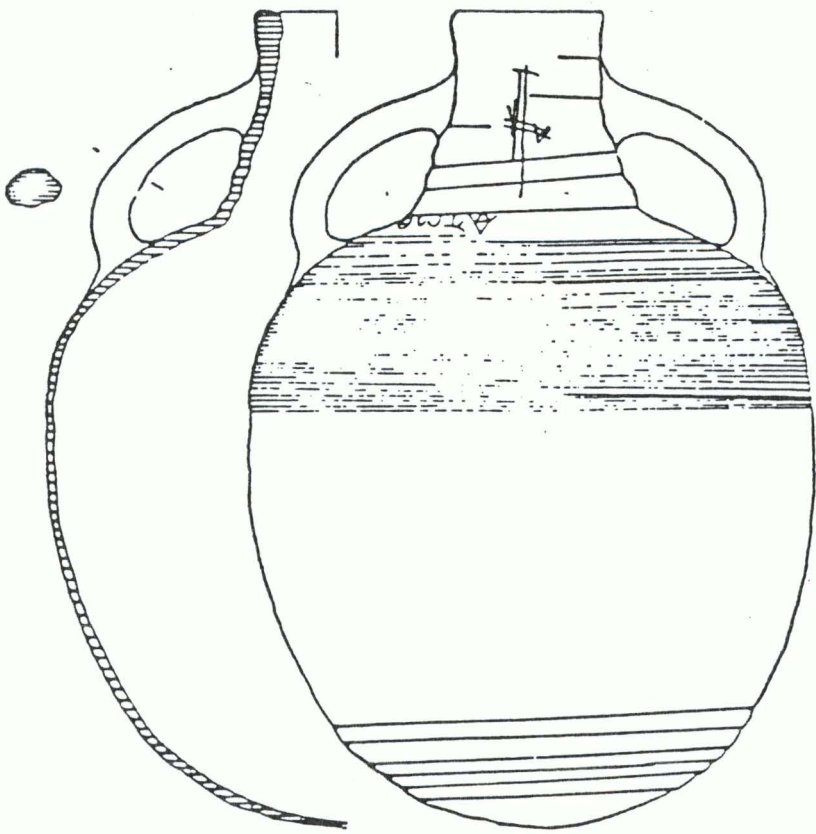

α

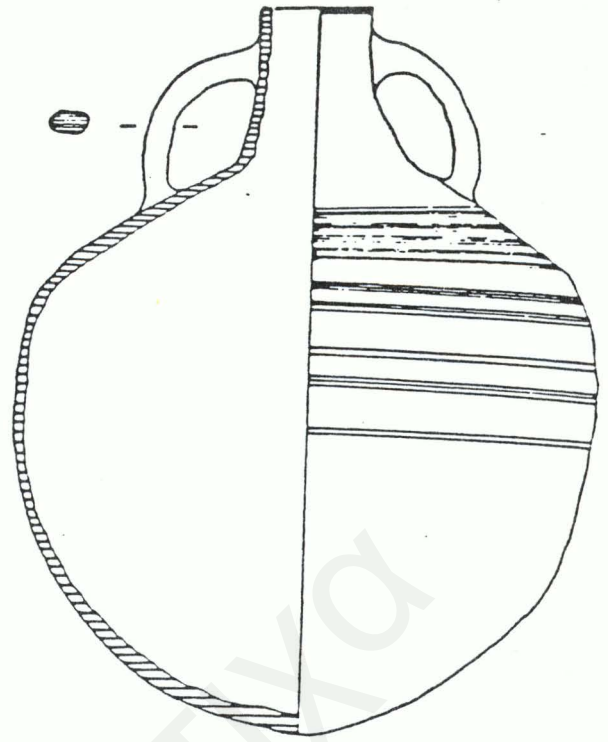

β



γ

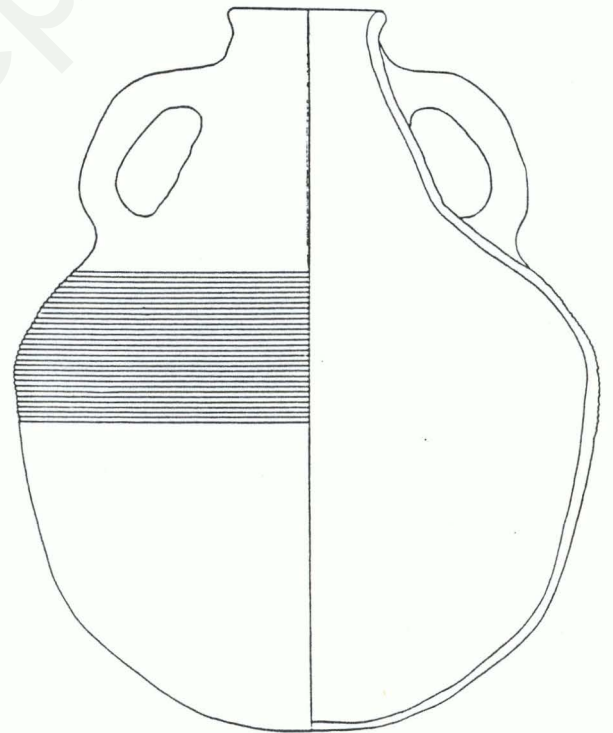

δ

Εικ. 3.19 Αμφορείς I.R13/Ομάδα Δ α, β) Από τη Σάμο (Hautummm 1981, Λογ. κατ. 10, 13, εικ. 30, 33)
 γ) Από το ναυάγιο του Yassi Ada (Bass & van Doorninck 1982 158, εικ.8.4)
 δ) Από τη Χίο (Boardman 1989, εικ. 36)

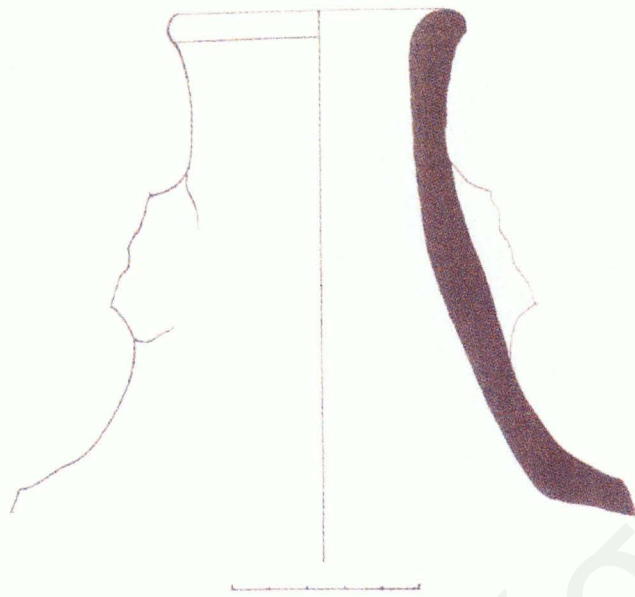

α



β

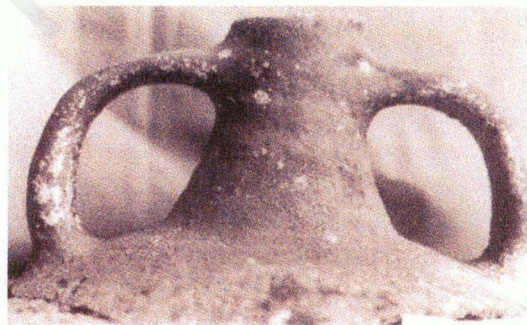

γ

Εικ. 3.20 Αμφορείς LR13 / Ομάδα Δ α) Από την Αγορά της Αμαθούνας [AM1977/EE4/ Β. 1-2]
β) Από την Αγορά της Αμαθούνας [AM1991/Ω24ή Ν11/Β. 1-1,5]
γ) Από τον όρμο Κερατίδι της Πάφου (Κ059)

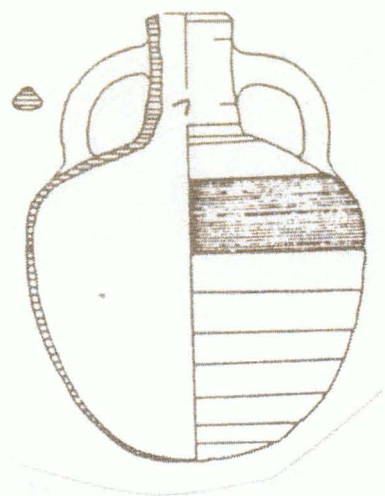

α



β



γ

Εικ. 3.21 Αμφορείς LR13/ Ομάδα Ε α) Από τη Σάμο (Hautumm 1981, πίν. 27)
β) Από το ναυάγιο του Yassi Ada (Bass & van Doorninck 1982, εικ. 8-4)
γ) Από τον όρμο Κερατίδι της Πάφου (Κ101)

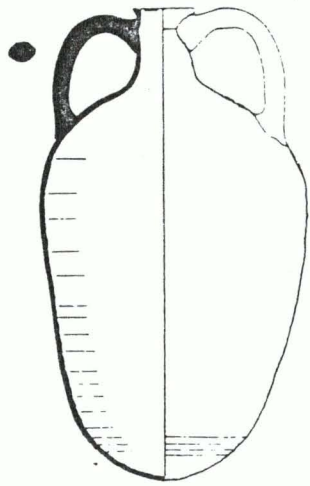

α

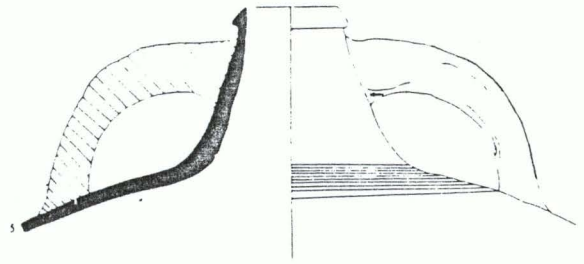

β

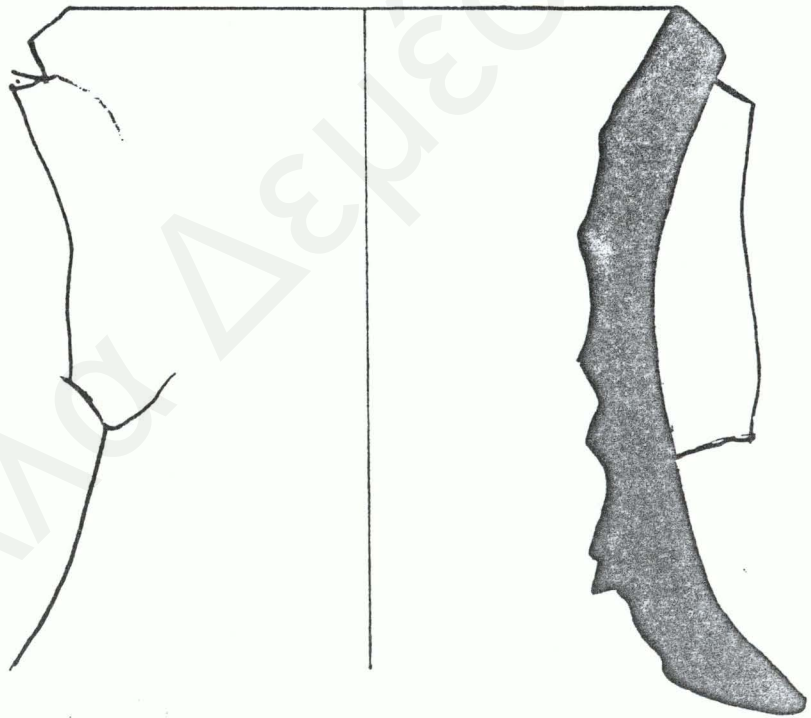

γ

Εικ. 3.22 Αμφορείς LR13/Παραλλαγές

α) Από τη Βεργάζη (Riley 1979 εικ. 94)

β) Από το Ανεμούσιον (Williams 1989, εικ 60)

γ) Από τη Μεγάλη Ν.Α. Βασιλική Αμαθούιντας [II115]

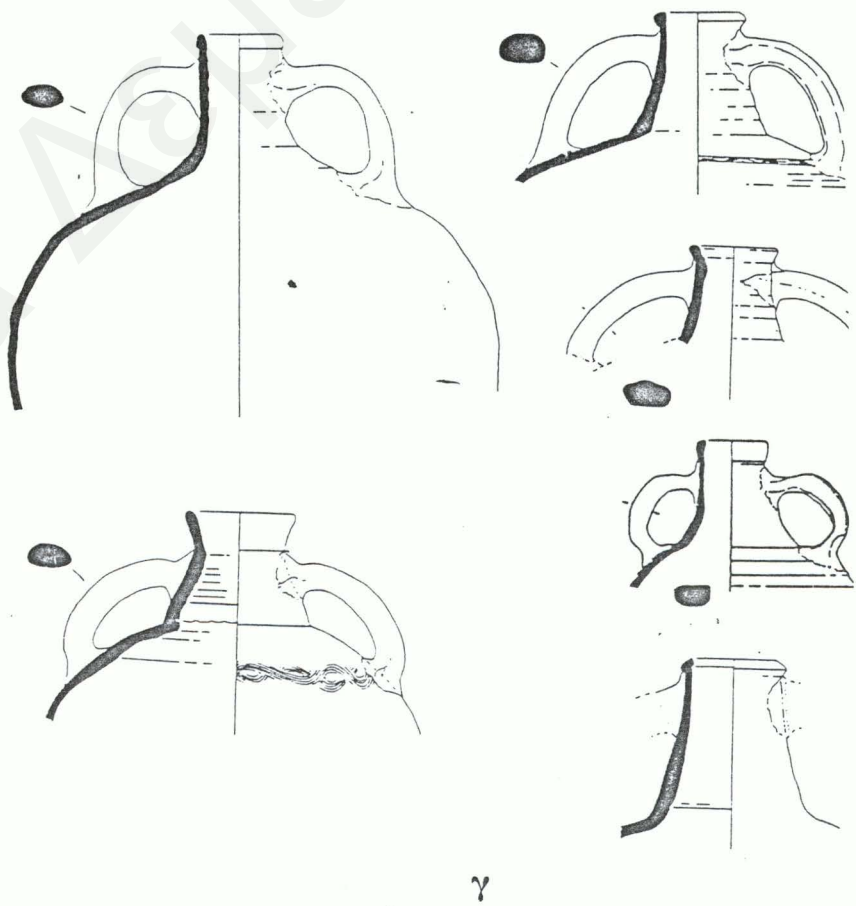
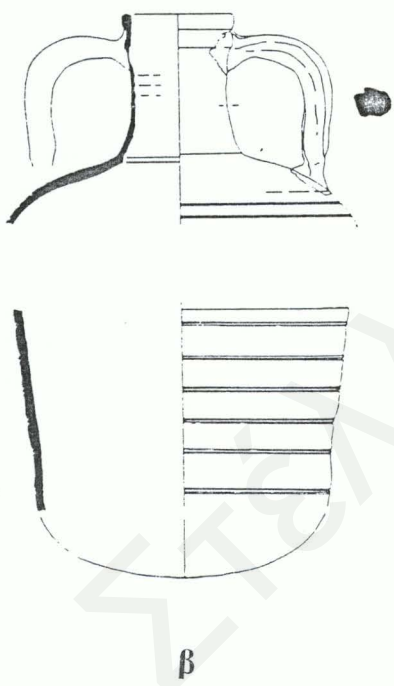
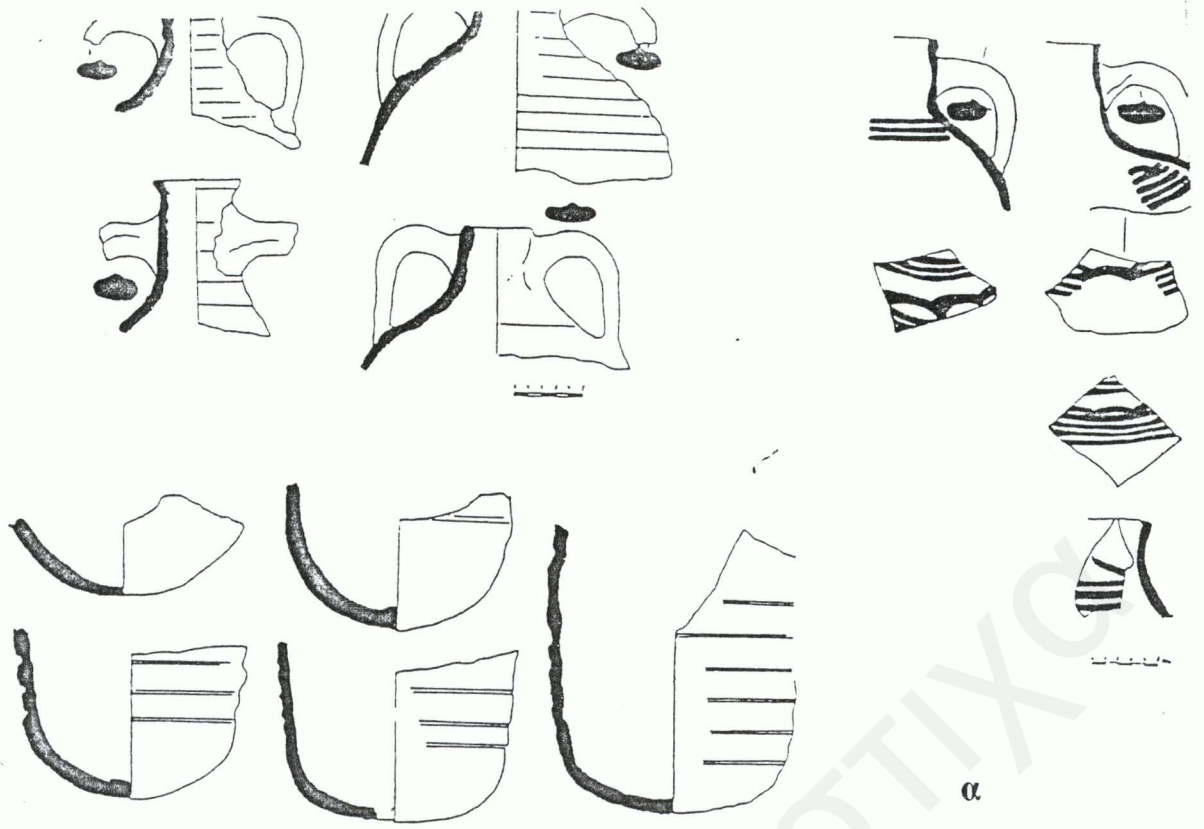

Ειχ. 3.23 Όψιμοι αμφορείς LR13 α) Από τη Χερσόνα (Ivaschenko 1997, ειχ. 10b)
 β, γ) Τύπος 21, 25-35 από την Κων/πολη (Hayes 1992, ειχ. 23, 49, 57)

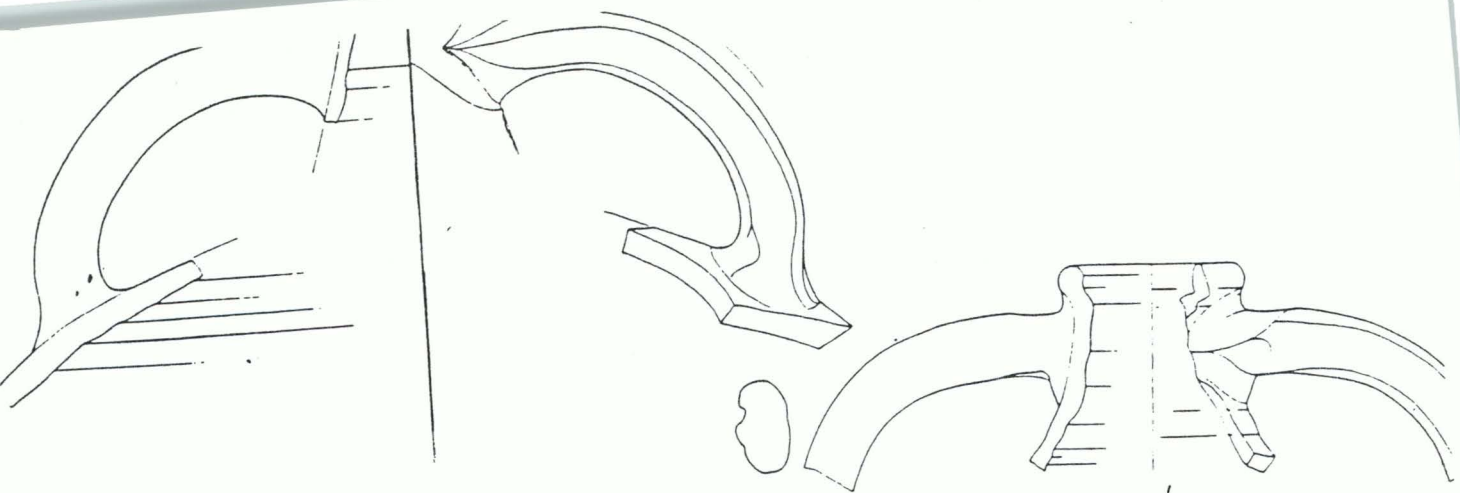

α

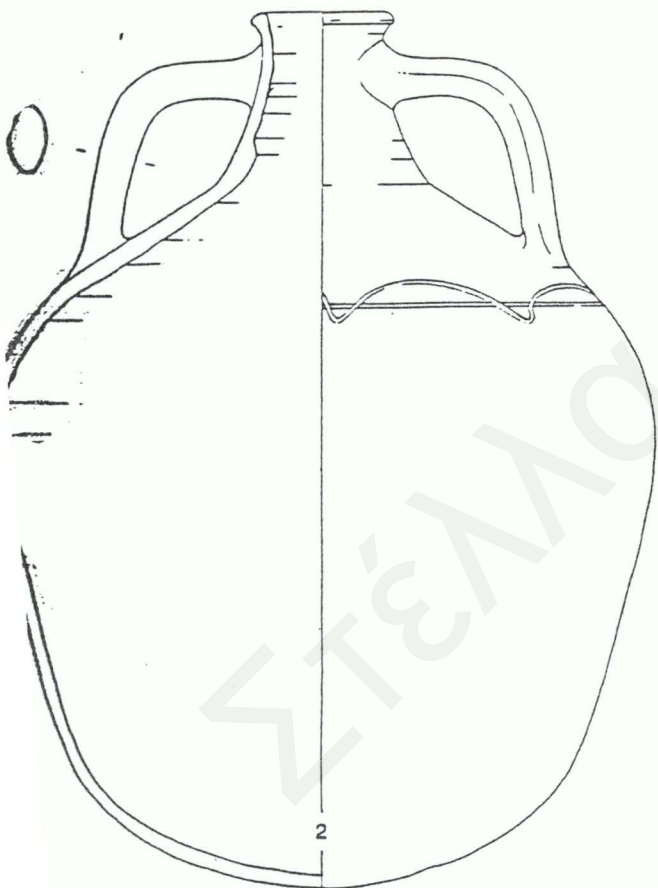

β

Εικ. 3.24 Όψιμοι αμφορείς LR13 α) Από την Όστια (Paroli 1993, εικ. 4)
β) Από τη Ρόμη (Sagui, Ricci & Romei 1997, εικ. 6)

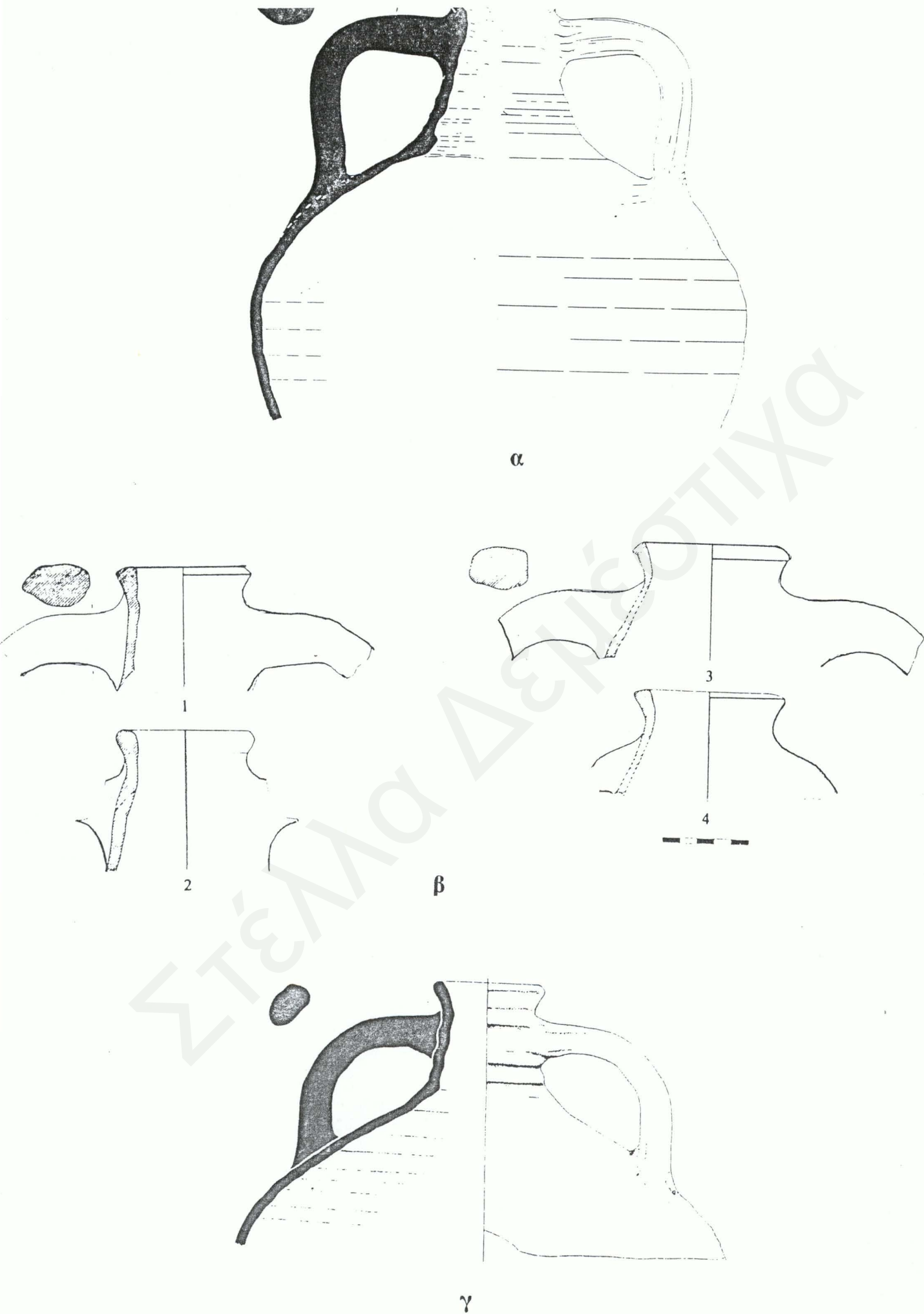

Εικ. 3.25 Όψιμοι αμφορείς LR13
 α) από τη Νάπολη (Arthur 1993, 236, εικ. 3.13)
 β) από την Καλαβρία (Barello & Cardoso 1991 εικ.11)
 γ) από το Οτράντο (Arthur 1992α, εικ. 8)

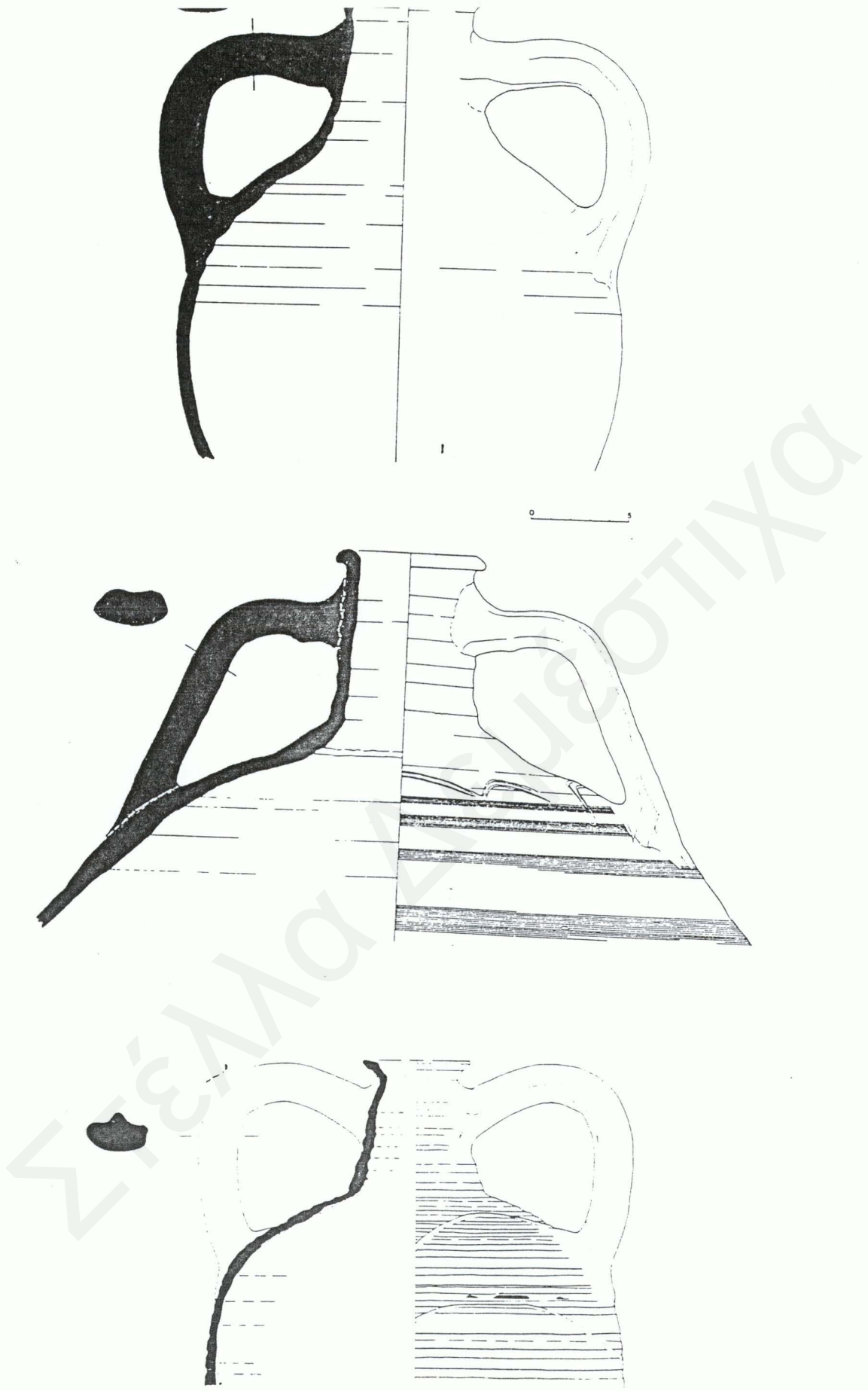

Εικ. 3.26 Όψιμοι αμφορείς LR13 από το *Misenum* της Νεάπολης (Arthur 1989, 87, εικ. 5, 7· 1992, εικ. 7.2)

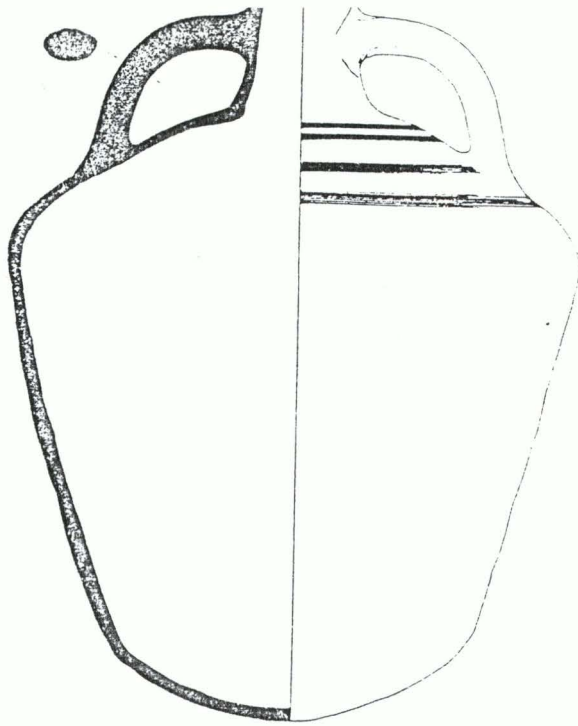

α

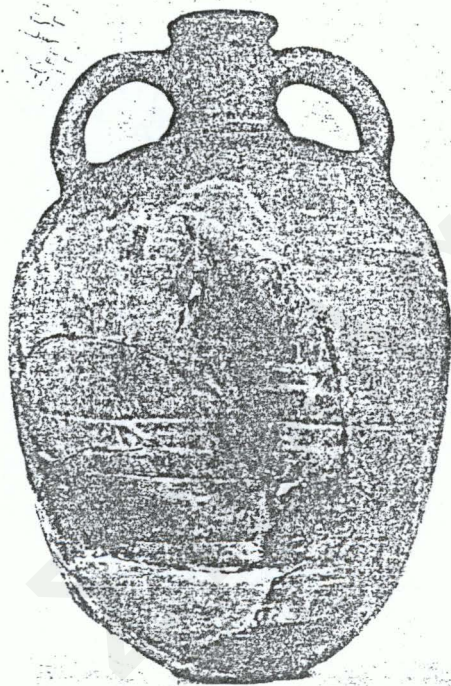

BAZ. 234

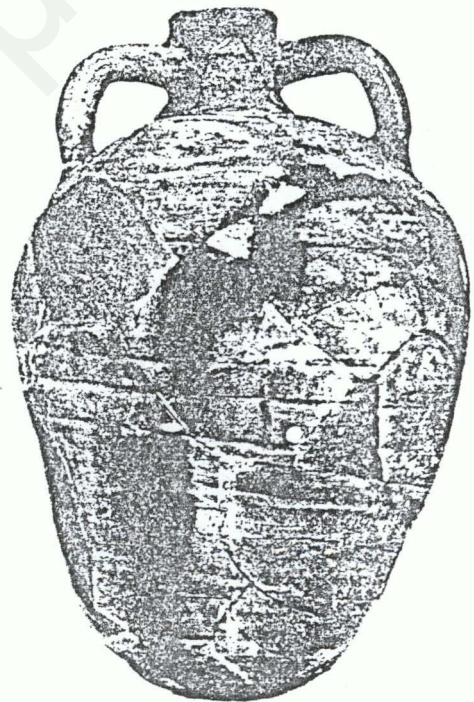

BAZ. 237

Ειζ. 3.27 Όριμοι αμφορείς LR13

α) Από τις Σαρόντα Κολώνες (Megaw 1971, 131)
β) από τους Σόλους (Tram Tam Fihn 1985, ειζ. 231)

4. ΤΑ ΚΥΠΡΙΑΚΑ ΕΡΓΑΣΤΗΡΙΑ

Στέλλα Δεμέστιχα

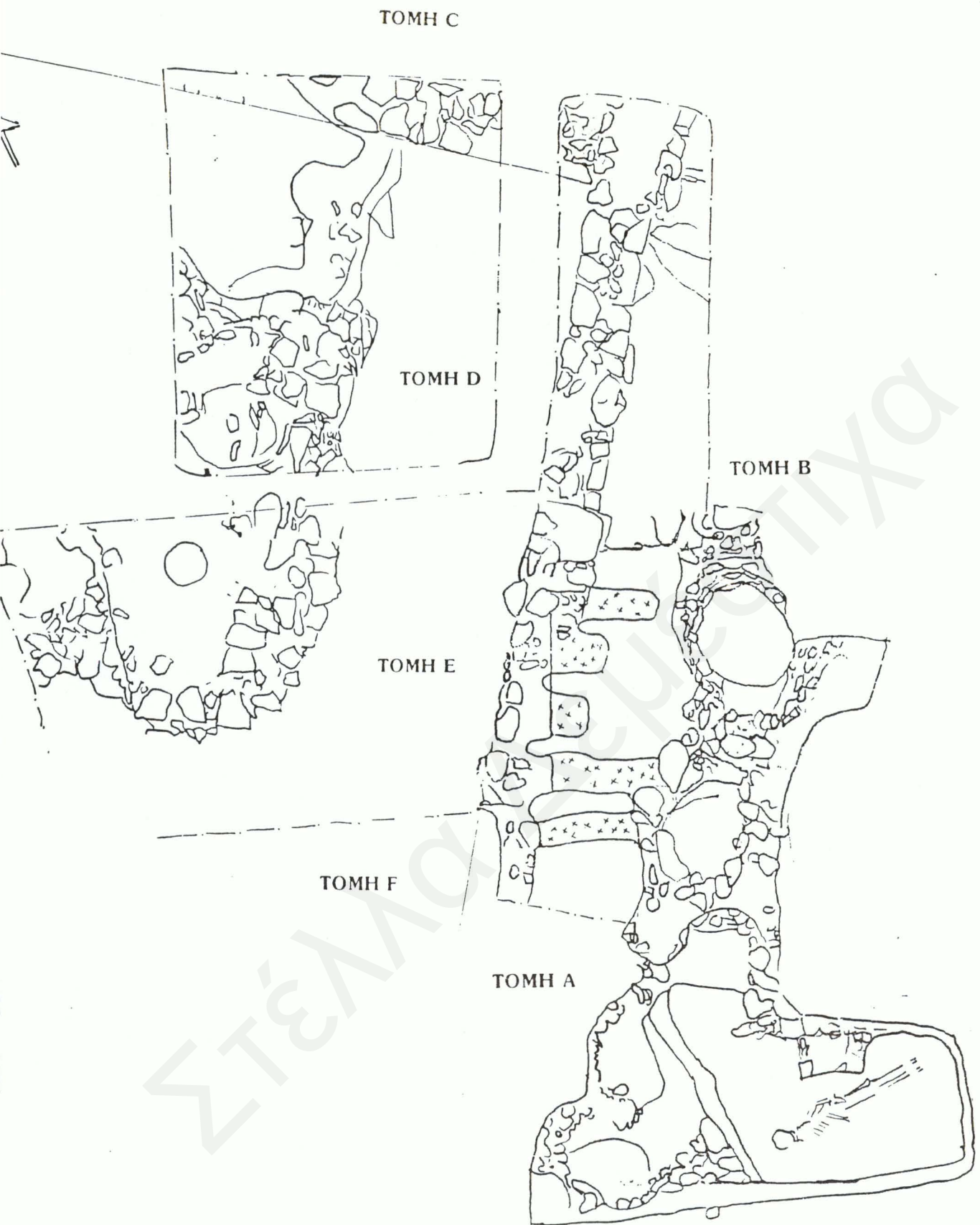

Εικ. 4.1 Κάτοψη του ανασκαφικού χώρου του εργαστηρίου αμφορέων της Κάτω Πάφου



Εικ. 4.2 Εργαστήριο Πάφου: Άποψη ανασκαφικού χώρου από βορειο - ανατολικά



α

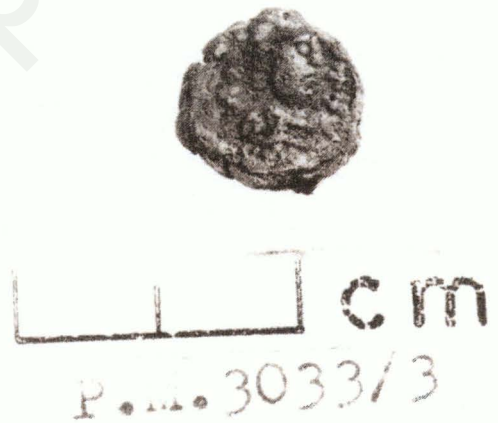

β

Εικ. 4.3 Εργαστήριο Πάφου: Τομή D6

α) Χείλος πινακίου τύπου LRD - τύπος 9b
β) Νόμισμα Μαυρικού (:)

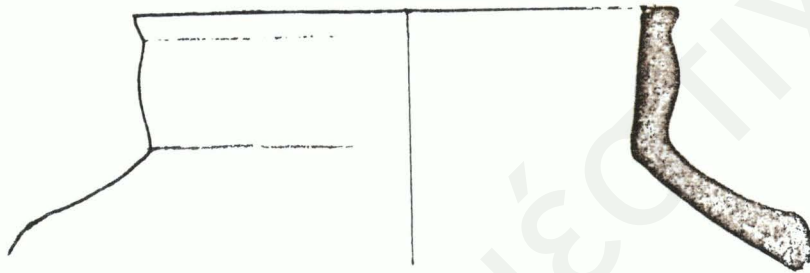
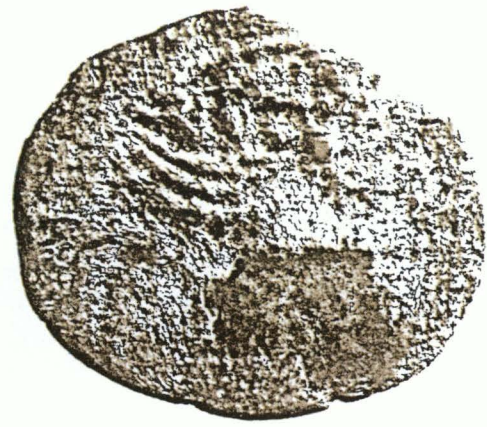

β

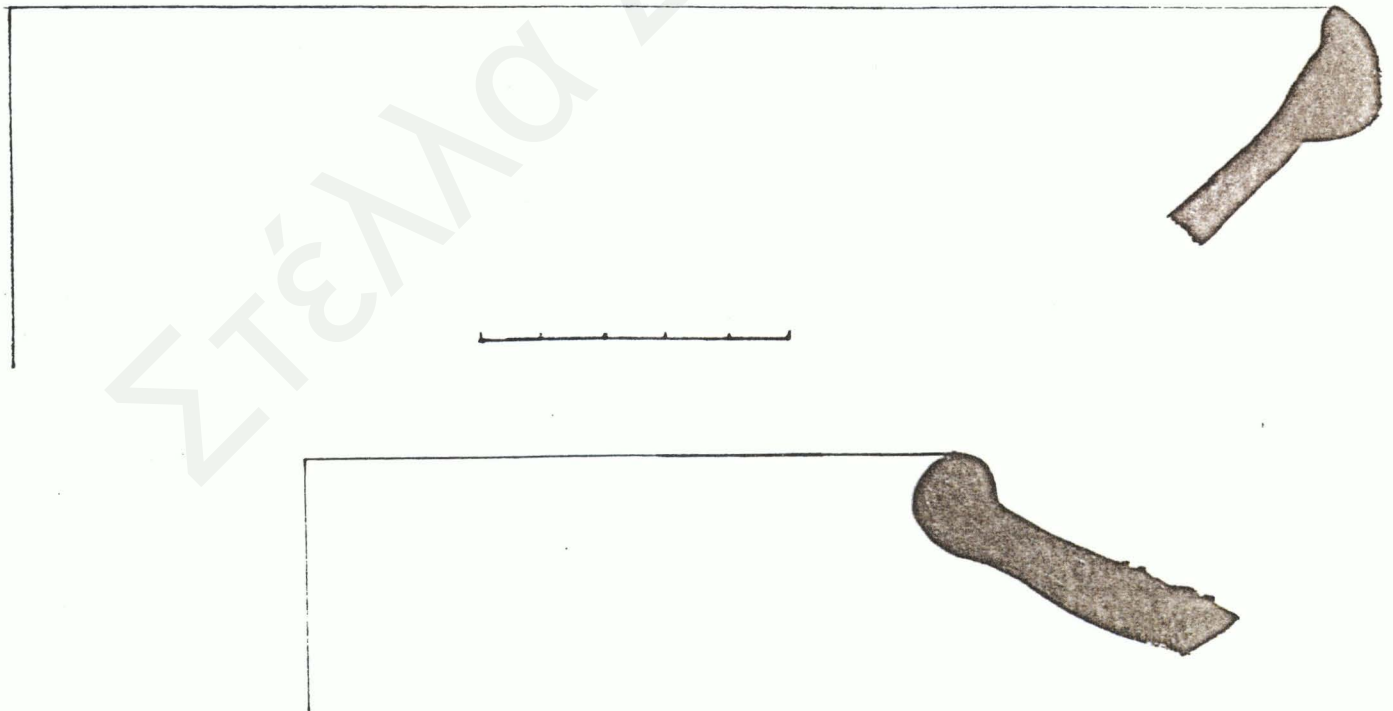

γ

Εικ. 4.4 Εργαστήριο Πάφου: Τομή Ε

α) Ε1: Νόμισμα β' μισού 6^{ου} αι. (PM 3033/4)

β) Χείλος αμφορέα τύπου LR5 [E4(3)]

γ) Χείλος πινακίου τύπου LRD - Τύπου 9b [E5(9)]

δ) Χείλος αμφορέα LR4 [E5(9)]

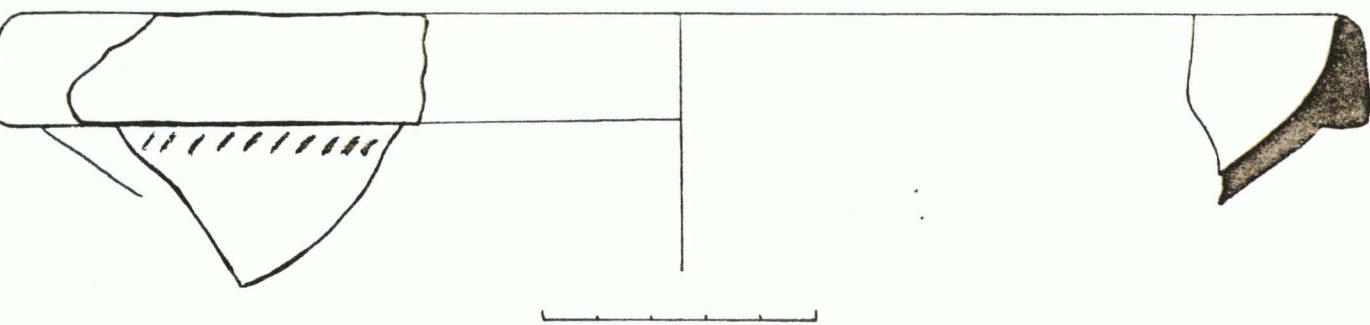

α

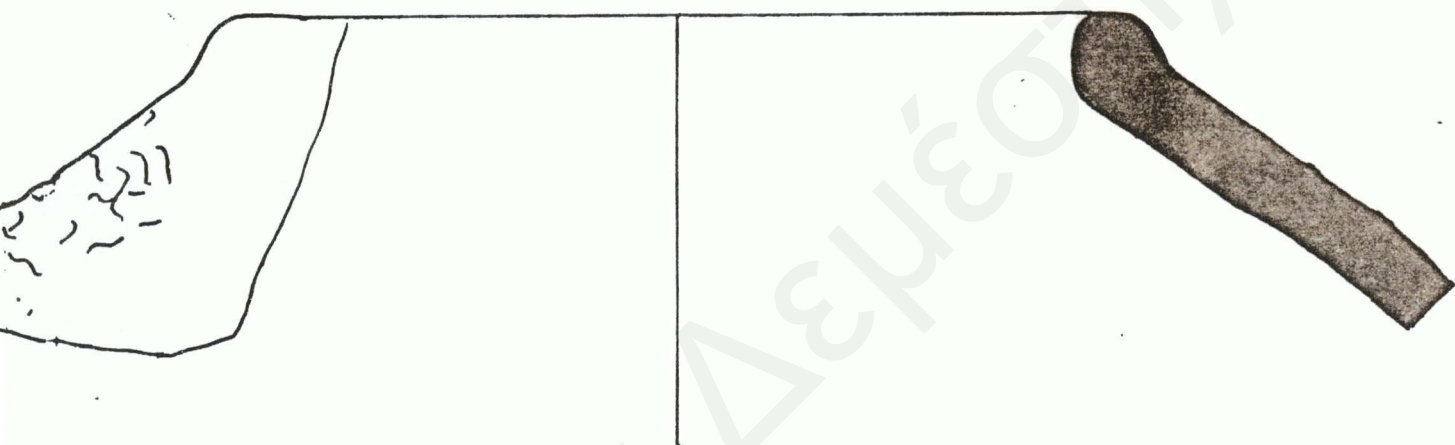

β

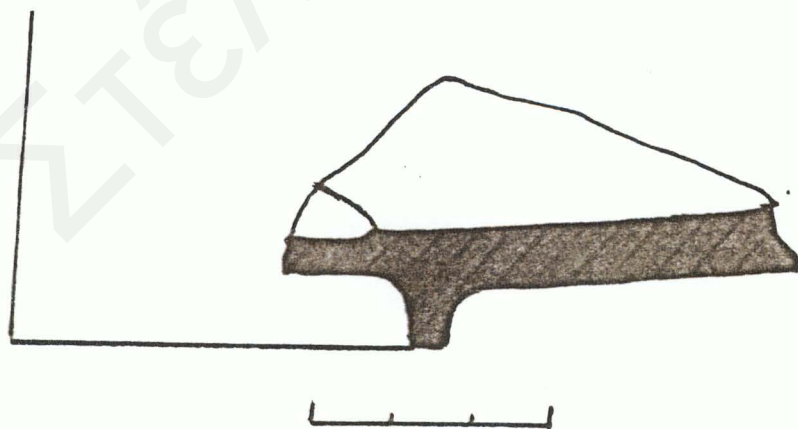

γ

Εικ. 4.5 Εργαστήριο Πάφου:

α) Τομή Α6: Τμήμα χείλους πινακίου LRD- T. 9B

β) Τομή Β4: Τμήμα χείλους αμοφρέα LR4

γ) Τομή Β4: Τμήμα βάσης πινακίου ARS - T. 109

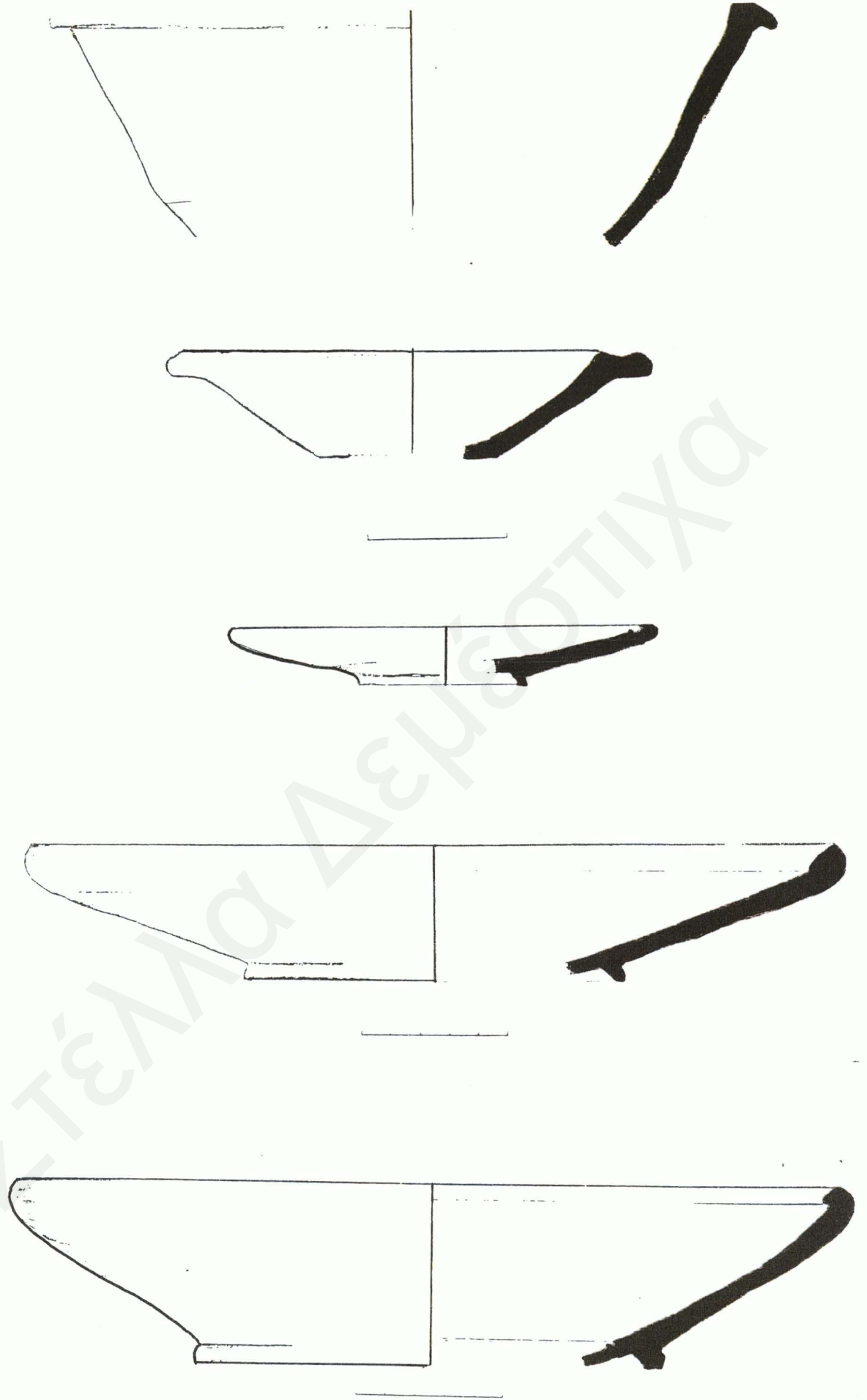

Εικ. 4.6 Εργαστήριο Πάφου: Τύποι ανοικτών αγγείων

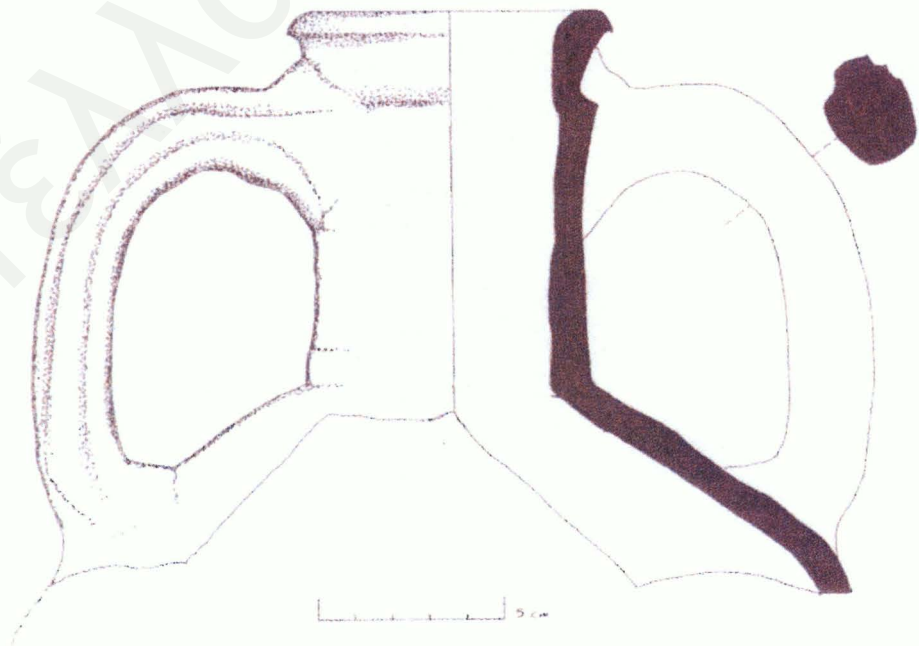

Εικ. 4.7 Εργαστήριο Πάφου: Άνω τμήμα αμφορέα Κ-LR1-Π/ Τ.4 (iii)



α



β



γ

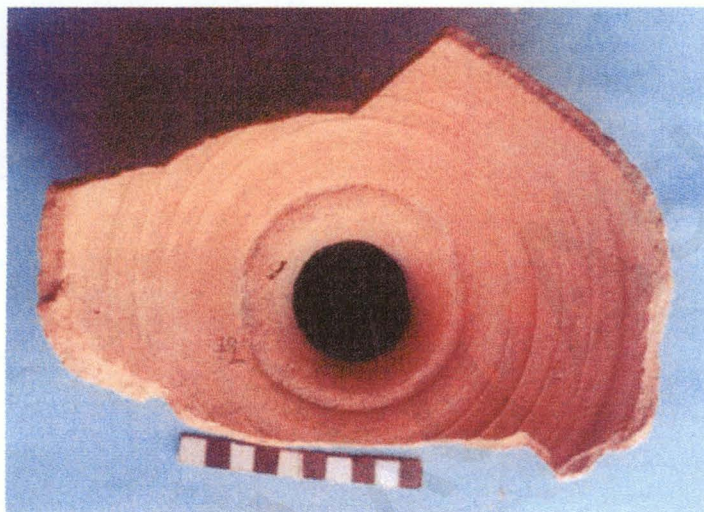

δ

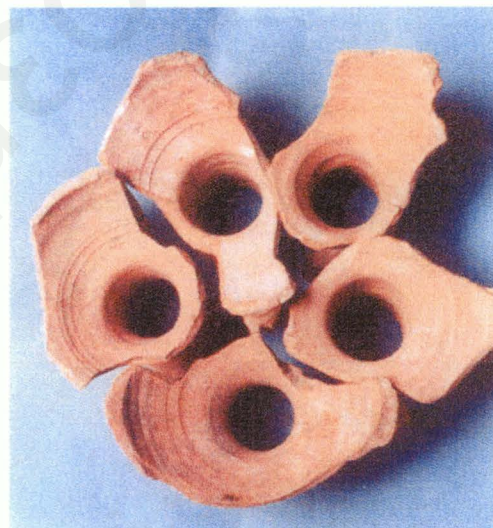

ε

Εικ. 4.8 Εργαστήριο Πάφου: αμοφορείς LR1/T. 4(iii)

α) νο 2 [E2(5)-2]

β) νο 21 [F3-4 (1) - 50]

γ) νο 3 [E2(5)-3]

δ) νο 18 [F3-4(1)-72]

ε) νο 5-9 [E6(1) 16-17, 20-22]



α



β

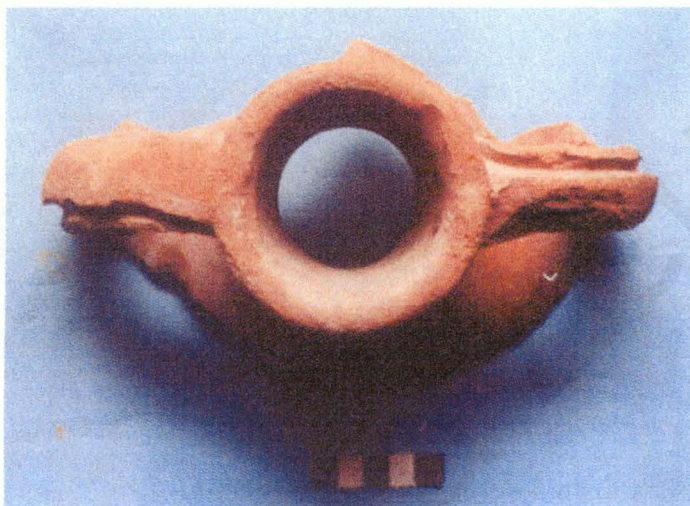

γ



δ

Εικ. 4.9 Εργαστήριο Πάφου. Λαβές αμφορέων LR1/ T.4 (iii)

α) Διάφορα τμήματα λαβών

β) νο 17, 18-20 [F3-4 (1) 70, 72-74]

γ) νο 8 [E6 (1) - 21]

δ) νο 13 [F3-4 (1) 36]

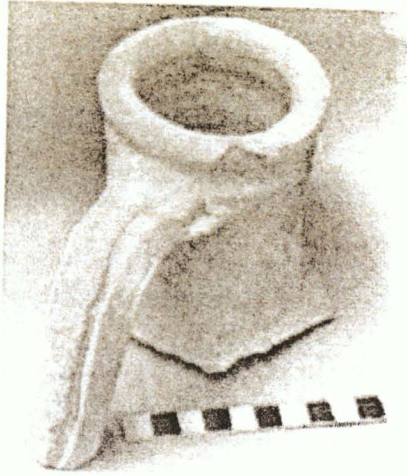

α

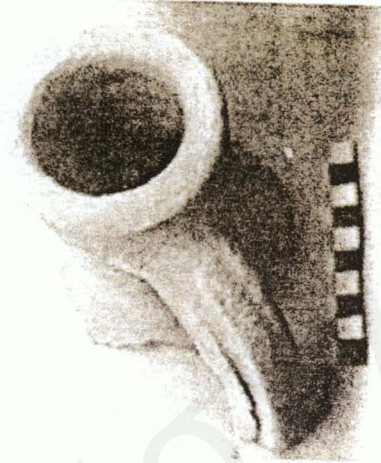

β

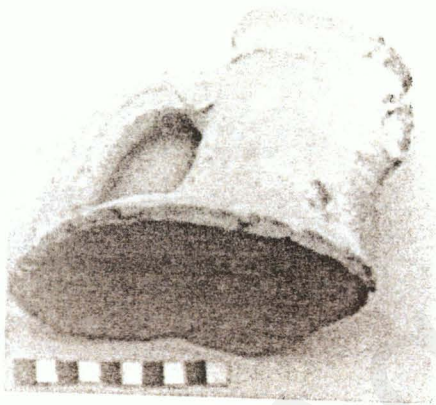

γ

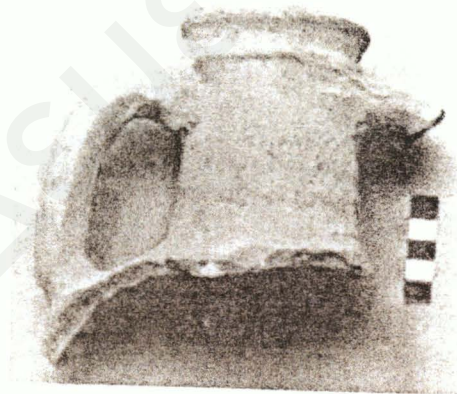

δ

Εικ. 1.101. ψευδοπίπτο Πίρακος. Αα[β], σμυροειδών ΕΡΓ' 1.4 (iii)
α) γυ 16 [F 3.4 (1) - 56]
β) γυ 18 [F 3.4 (1) - 48]
γ) γυ 14 [F 3.4 (1) - 46]
δ) γυ 3 [F 3(1) - 2]

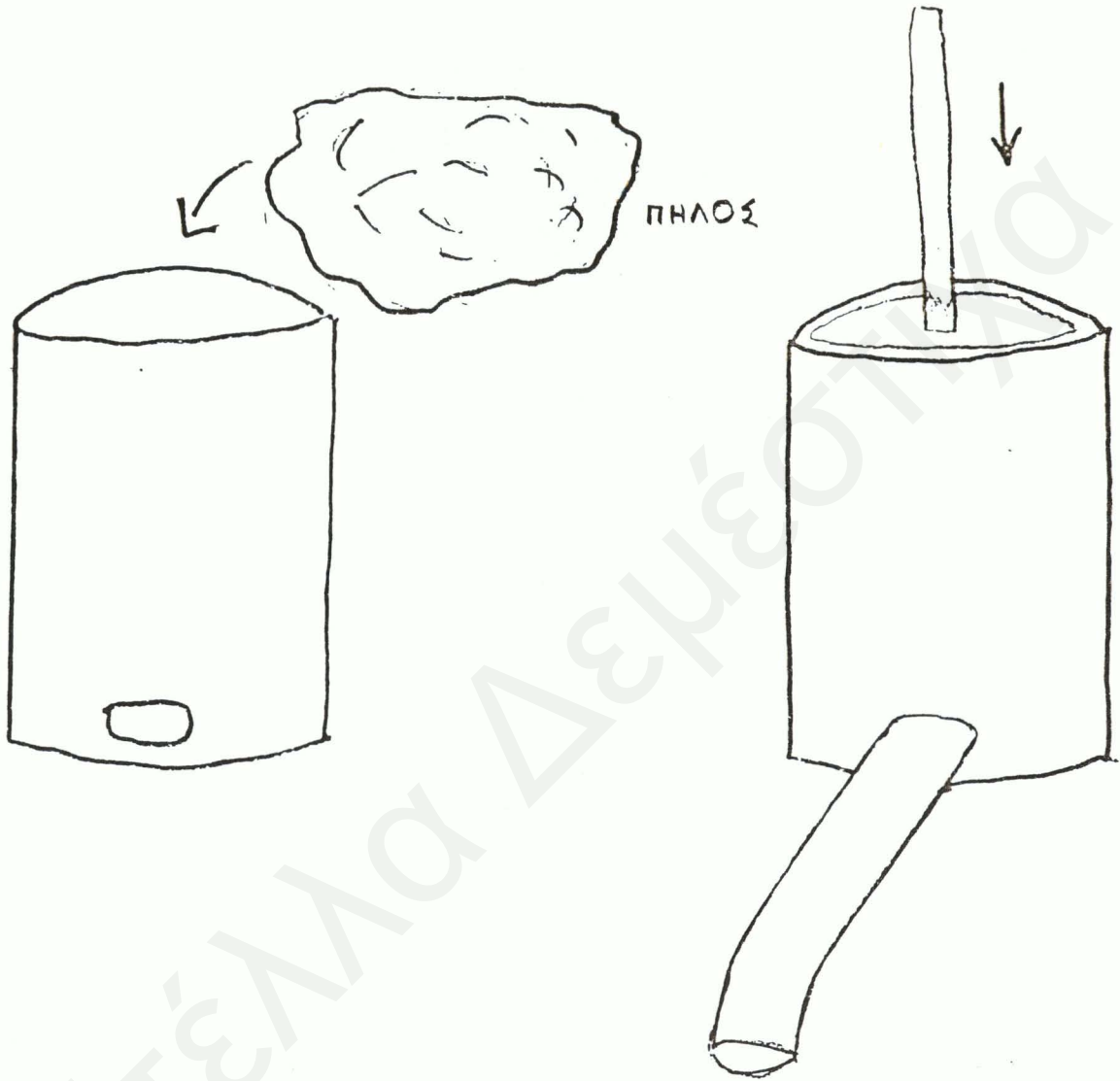

Εικ. 411 Εργαστήριο Πάφου: Αμφορείς LR1/ Τ. 4 (iii)
Κύλινδρος για την κατασκευή λαβών όπως τον περιέγραψε ο Ανδρέας Χαραλάμπος

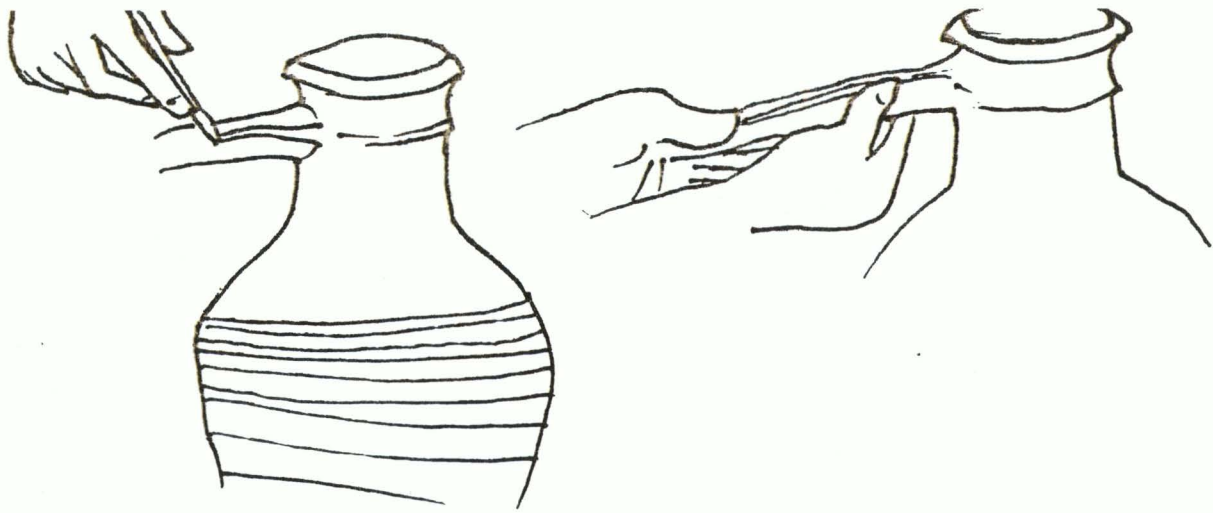

Εικ. 4.12 Εργαστήριο Πάφου: Αμφορείς LR1/ Τ. 4 (iii). Κατασκευή των λαβών

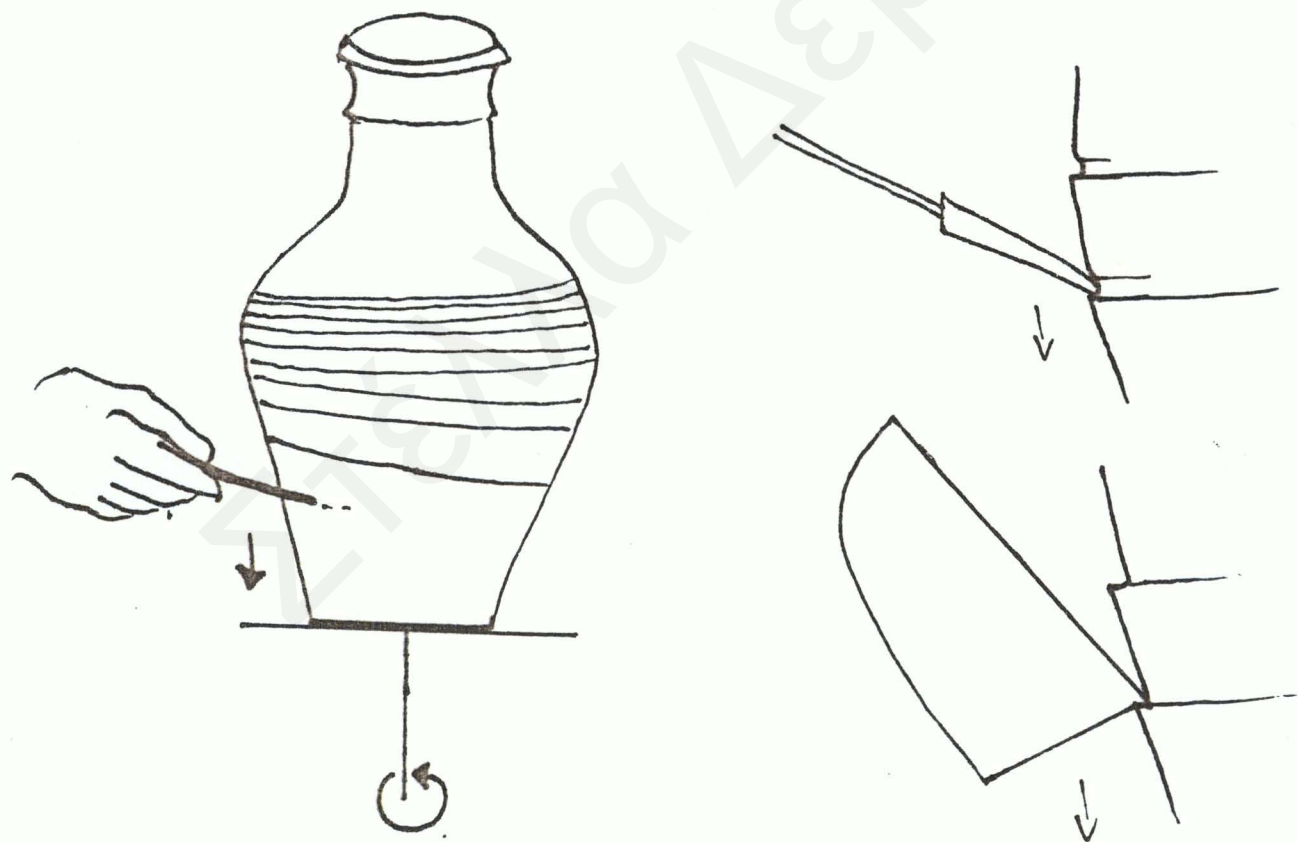

Εικ. 4.13 Εργαστήριο Πάφου: Αμφορείς LR1/ Τ. 4 (iii). Τρόποι διαμόρφωσης της διακόσμησης



Εικ. 4.14 Εργαστήριο Πάφου: Αμφορείς LR1/ Τ. 4 (iii). Κατασκευή του λαιμού

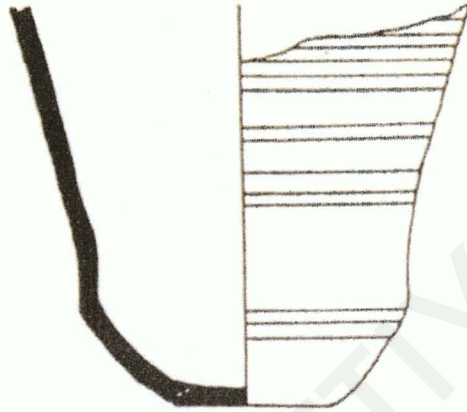

α



β

Εικ. 4.15 Εργαστήριο Πάφου. Αμφορείς LR1/ T.4 (iii)
α) Κατώτερο τμήμα σώματος αμφορέα (Du Plat Taylor & Megaw 1981, 224 no 387)
β) Τμήμα σώματος (Στρώμα Ε4)

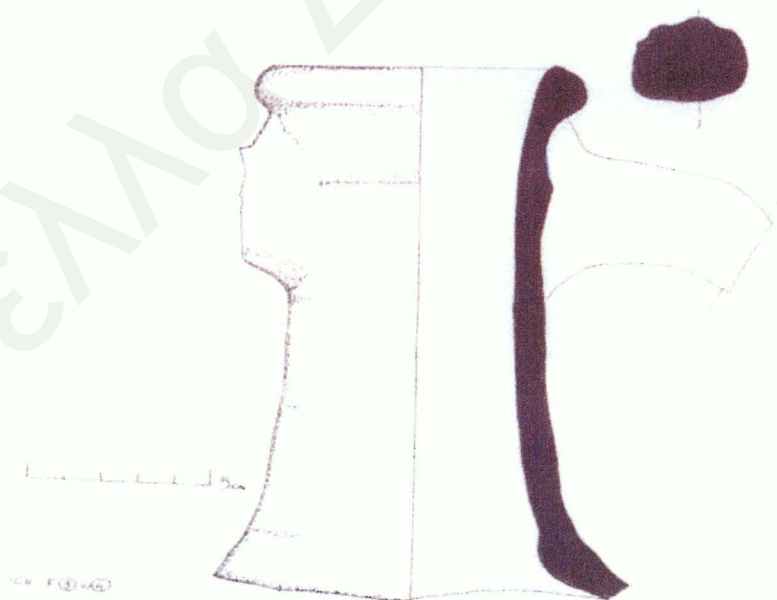

Εικ. 4.16(i) Εργαστήριο Πάφου: Αμφορέας LR1/T.4, νο 3 [F(3-4)2-2]



α



β



γ



δ

Εικ. 4.16 (ii) Εργαστήριο Πάφου: Αμφορείς LR1/ T.4 (iv)
α) νο 5 [F(3-4)2-9], β) νο 4 [F(3-4)2-8], γ) νο 10 [F(3-4)2-17], δ) νο 3 [F(3-4)2-2]

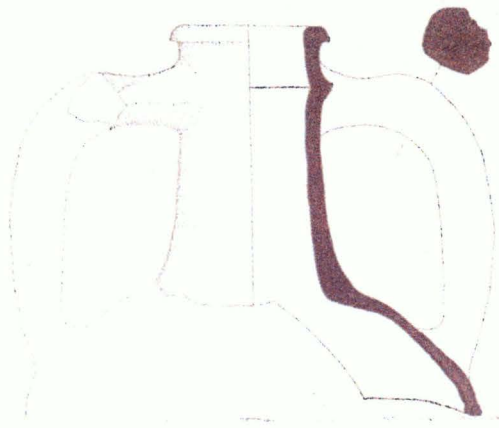

α



β



γ

Εικ. 4.17. Εργαστήριο Πάφου: Αμφορείς LR1/T.4(v). α) νο 5 [E(6)2β], β) νο 4 [E(6)2^α], γ) νο 6 [E(6)2γ]

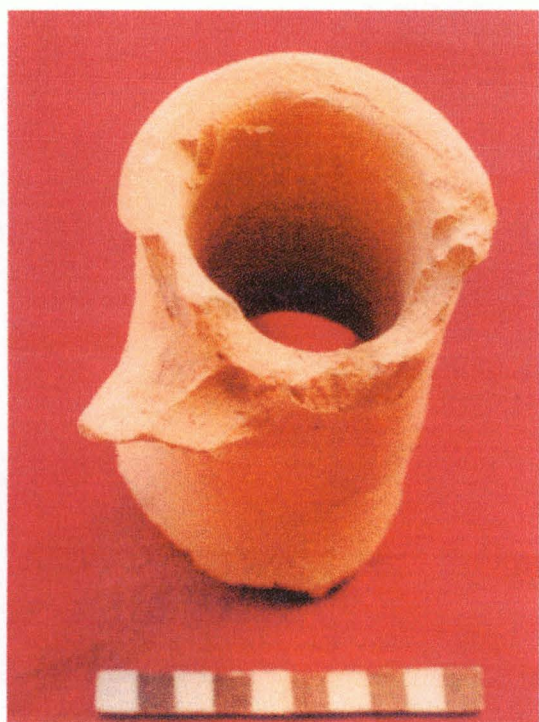

α



β

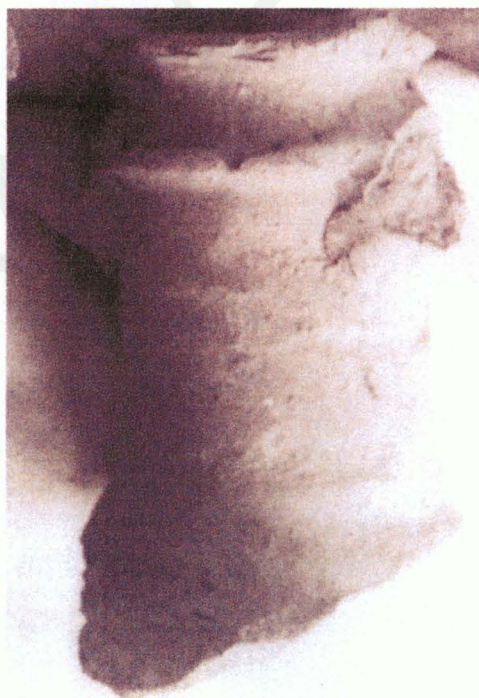

γ

Εικ. 4.18 Εργαστήριο Πάφου: Αμφορείς LR1/Τ.4(ν)
α) νο 7 [F(3-4)2-6], β) νο 11 [ΜΣΚΑ-14], γ) νο 13 [ΜΣΚΑ-17]



α



β



γ

Εικ. 4.19 Εργαστήριο Πάφου: Αμφορείς LR1/T.4(v)α
α) νο 29 [F(3-4)2-5], β) νο 32 [F(3-4)2-18], γ) νο 30 [F(3-4)2-13]



α



β

Εικ. 4.19 Εργαστήριο Πάφου: Αμφορείς LR1/T.4(v)β α) νο 36 [E7(1)], β) νο 35 [E(6)2δ]



α

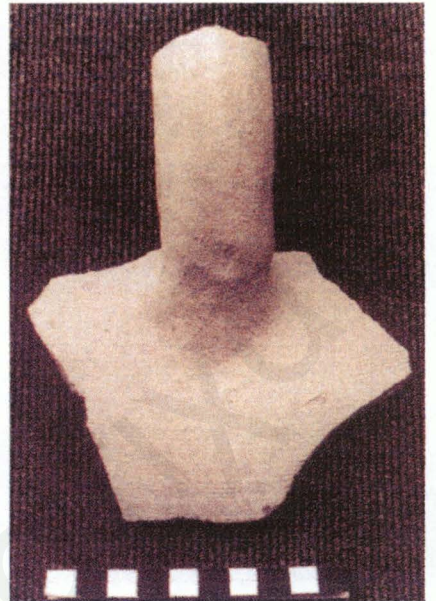

β



γ

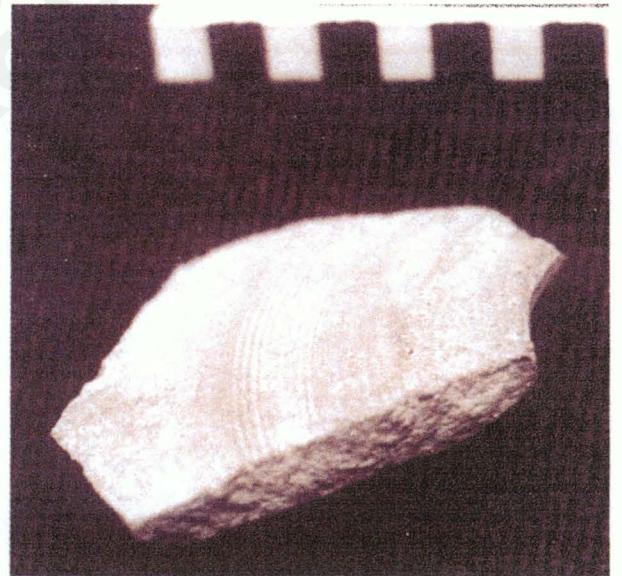

δ

Εκ. 4.21 Εργαστήριο Πάφου: Αμφορείς LR13
α) ΜΣΚΑ - 1, β) Τμήμα λαβής (Στρώμα Α3), γ) Τμήματα ώμου [Ε5(1)],
δ) Τμήμα ώμου (Στρώμα Α4)

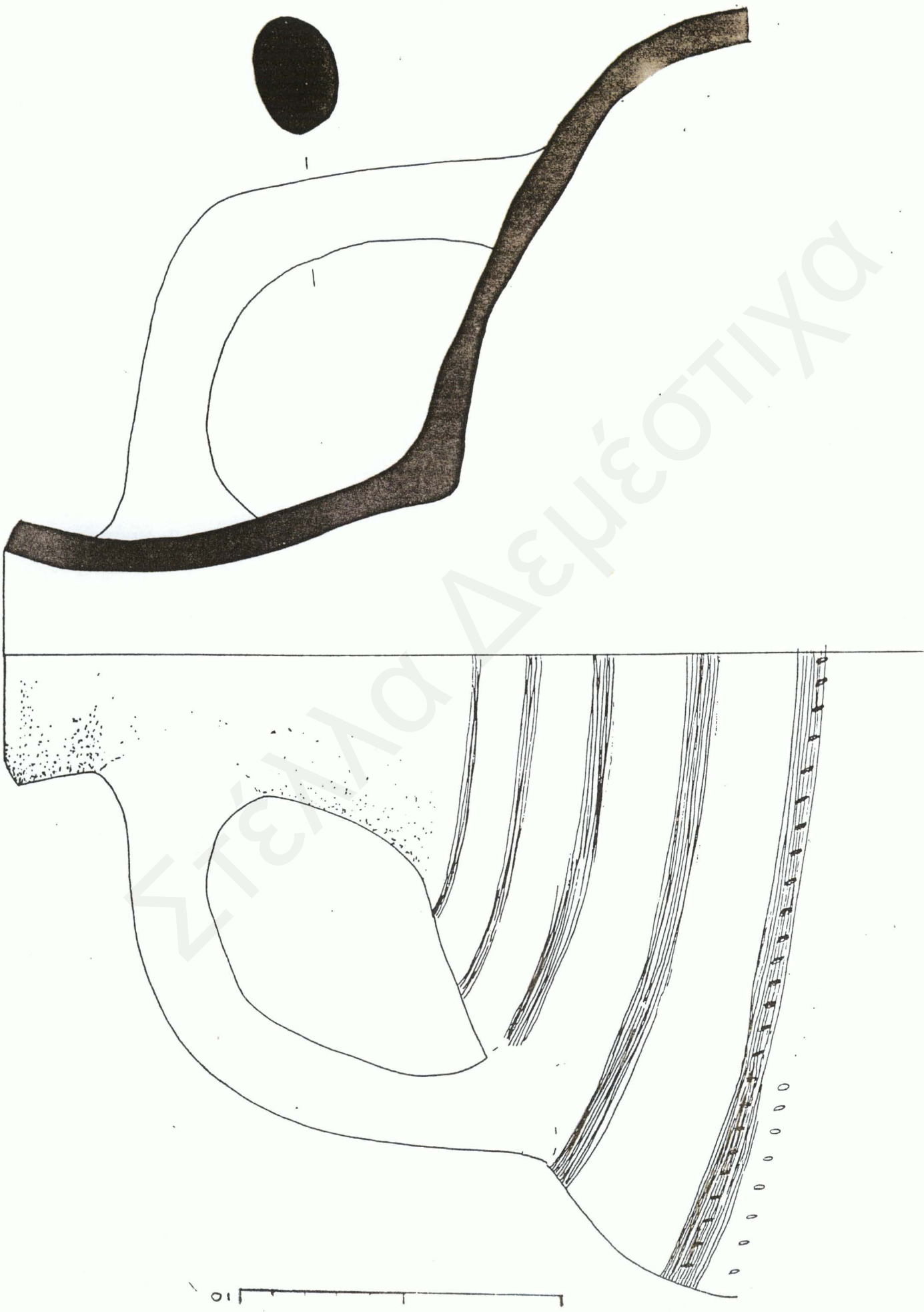

Fig. 4.22 Εργαστήριο Πάρου: Συμπιεσμένη αποχρωμάτιση του όβου με γλάυκο και αιμοφαιρίνη. x 1000



α



β

Εικ. 4.23 Εργαστήριο Πάφου α) Τμήματα ώμου αμφορέα LR13 (Στρώμα Α3)
β) Τμήμα πίθου (Στρώμα Ε4)

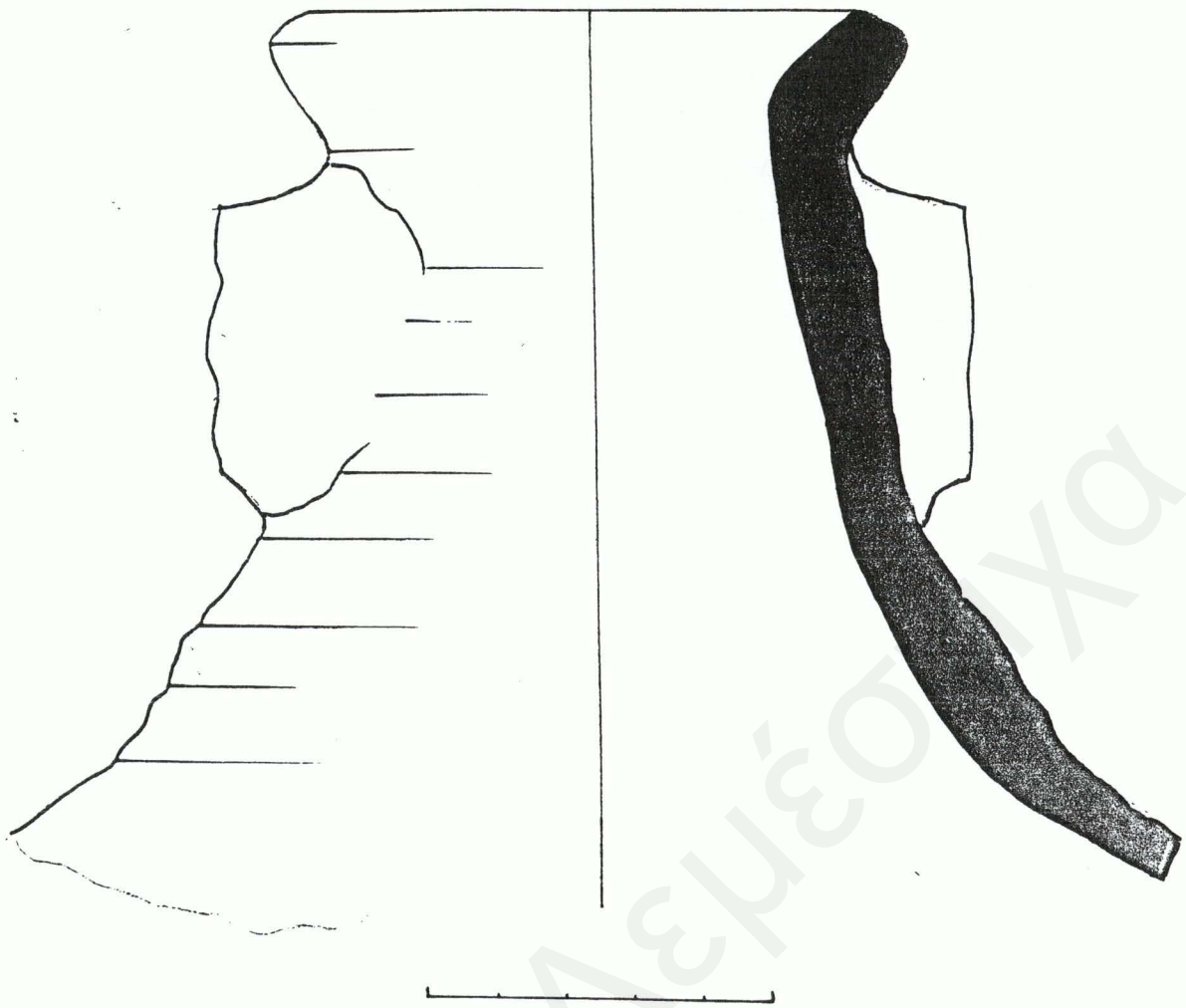

α

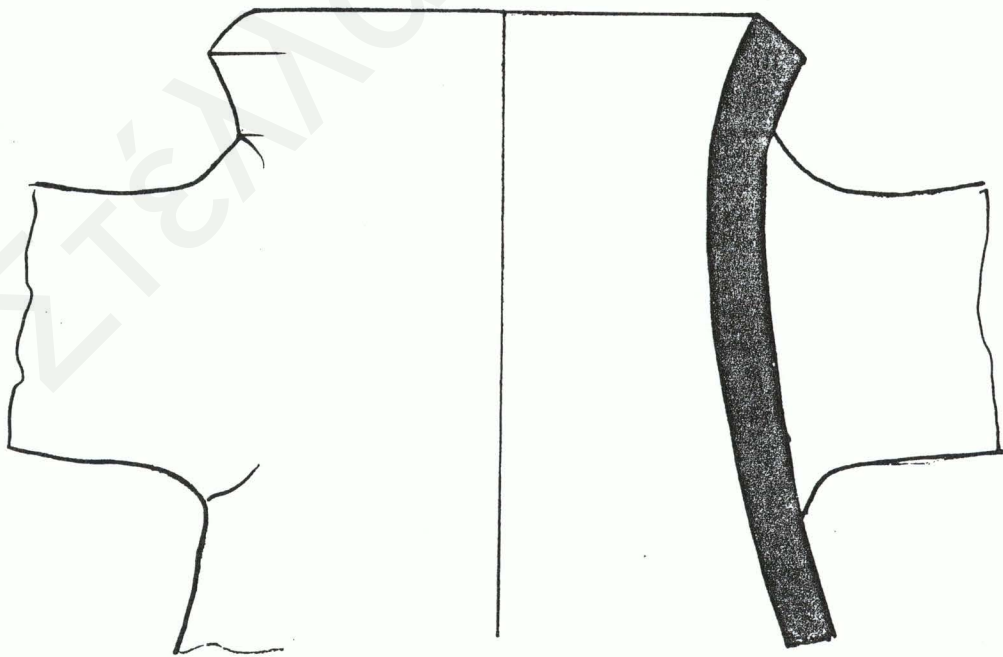

β

Εικ. 4.24 Εργαστήριο Πάφου: Αμφορείς LR13/Ομ. Α/Β
α) νο 1 [Α6(11)], β) νο 2 [Ε5(11Β)]

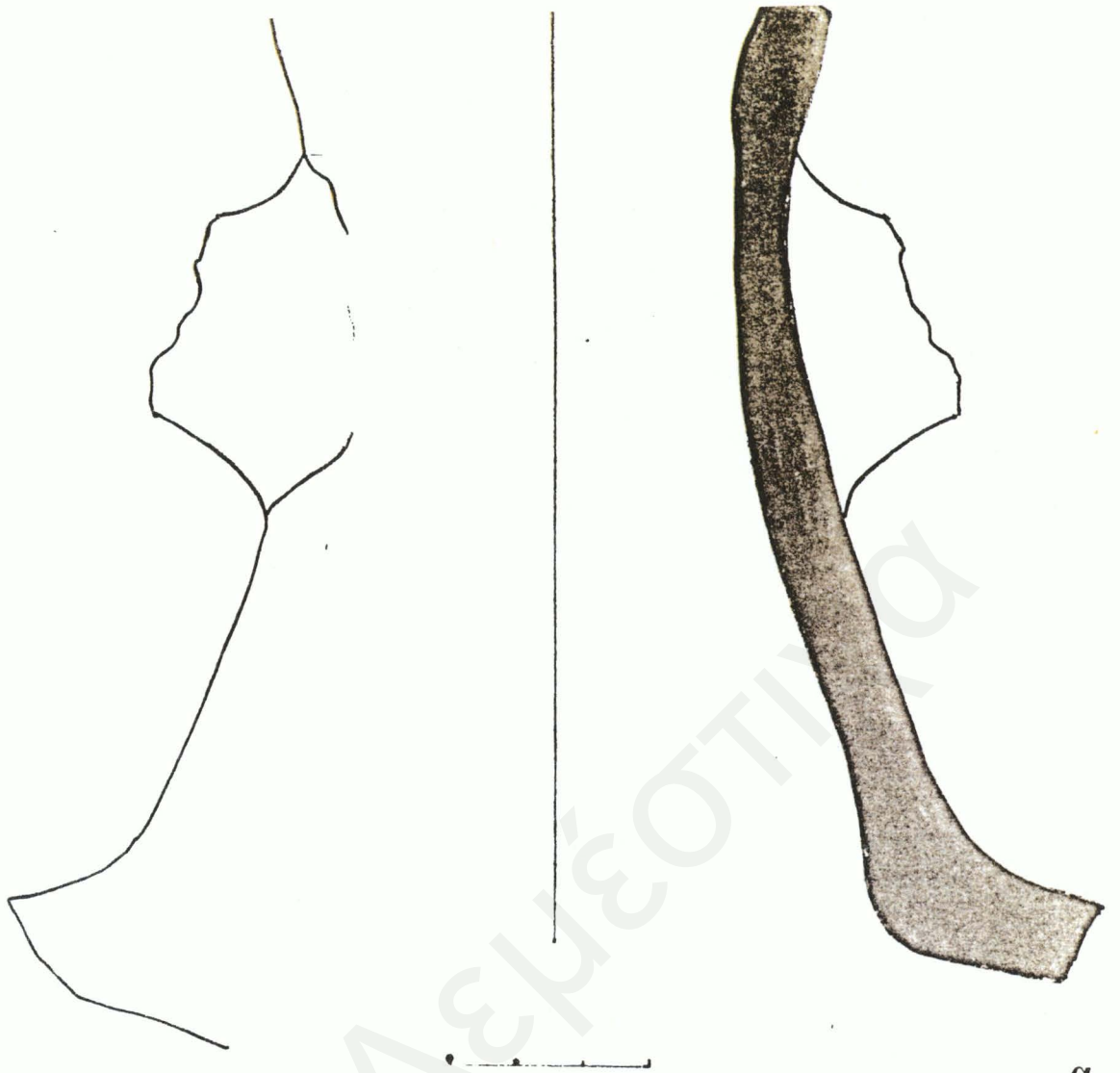

α

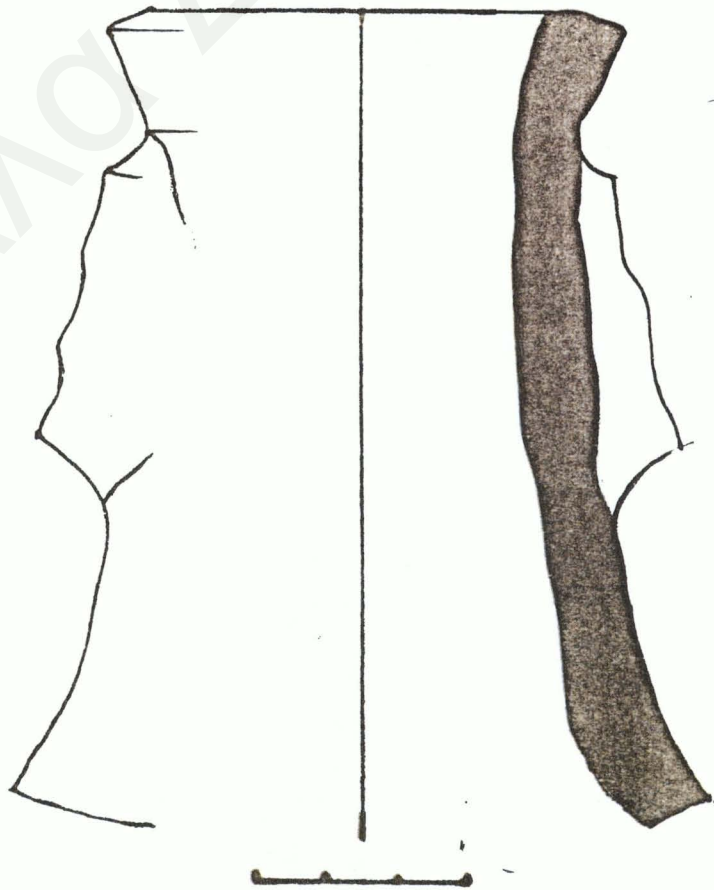

β

Ειχ. 4.25 Εργαστήριο Πάφου: Αμφορείς Ι.Ρ.13/Οι. Α/Β
α) νο 3 [F3-4(2α)], β) νο 4 [F3-4/F6]

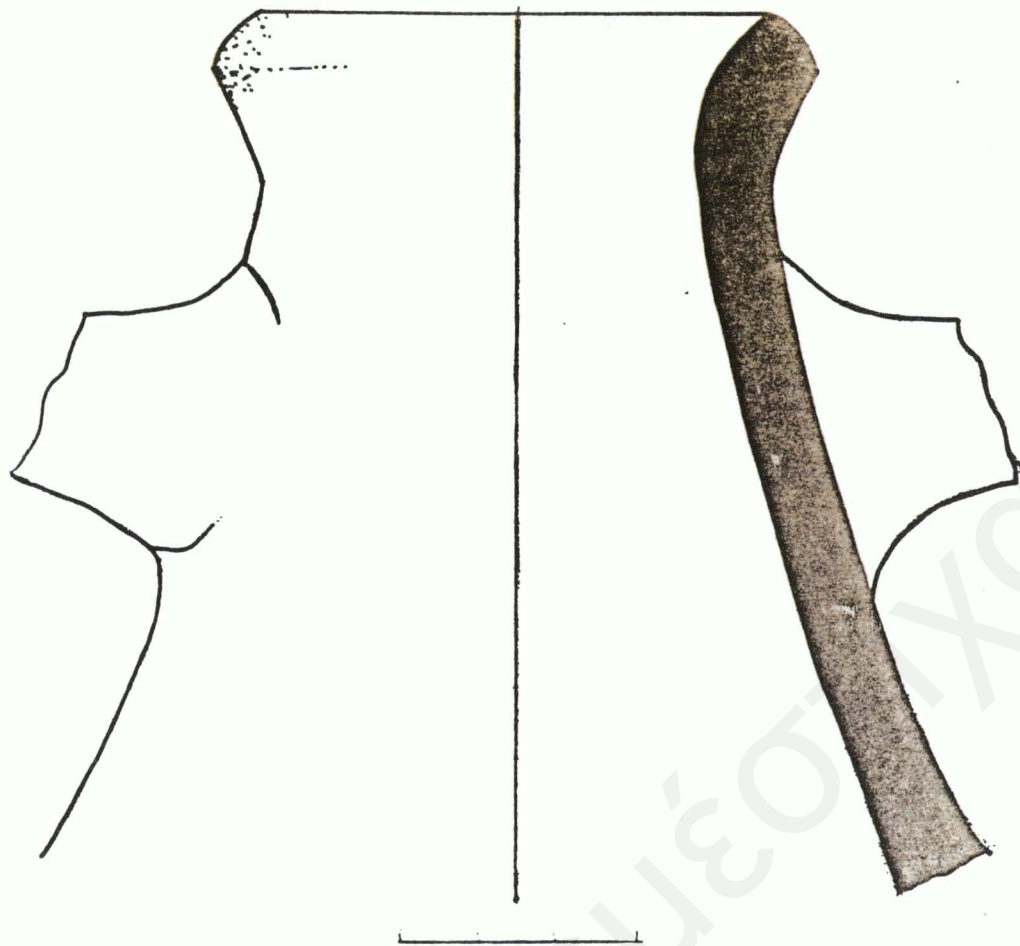

α

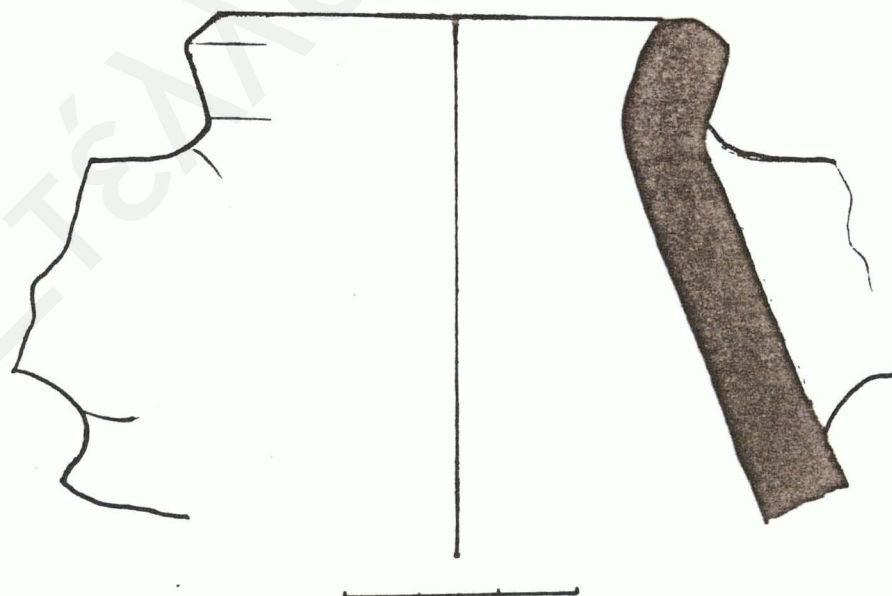

β

Εικ. 4.26 Εργαστήριο Πάφου: Αμφορείς LR13/Ομ. Α/Β
α) νο 5 (ΜΣΚΑ-2), β) νο 6 (ΜΣΚΑ-4)

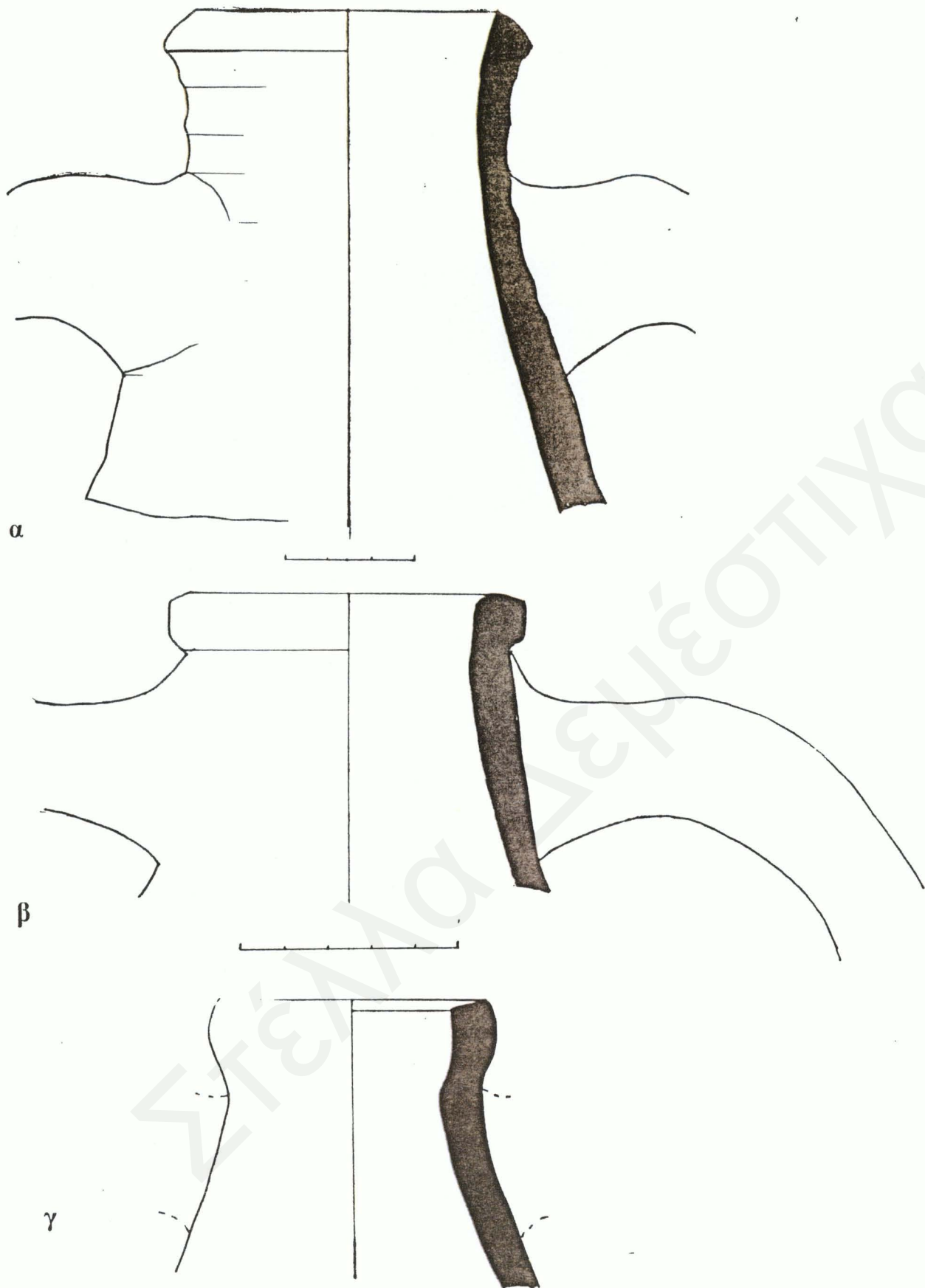

Ειχ. 4.27 Εργαστήριο Πάφου: Αμφορείς Ι.Ρ.13/Ομ. Γ/Δ
α) νο 1 [Α2(11β)], β) νο 2 [Ε5(11δ)], γ) νο 3 [ΜΣΚΑ-5]

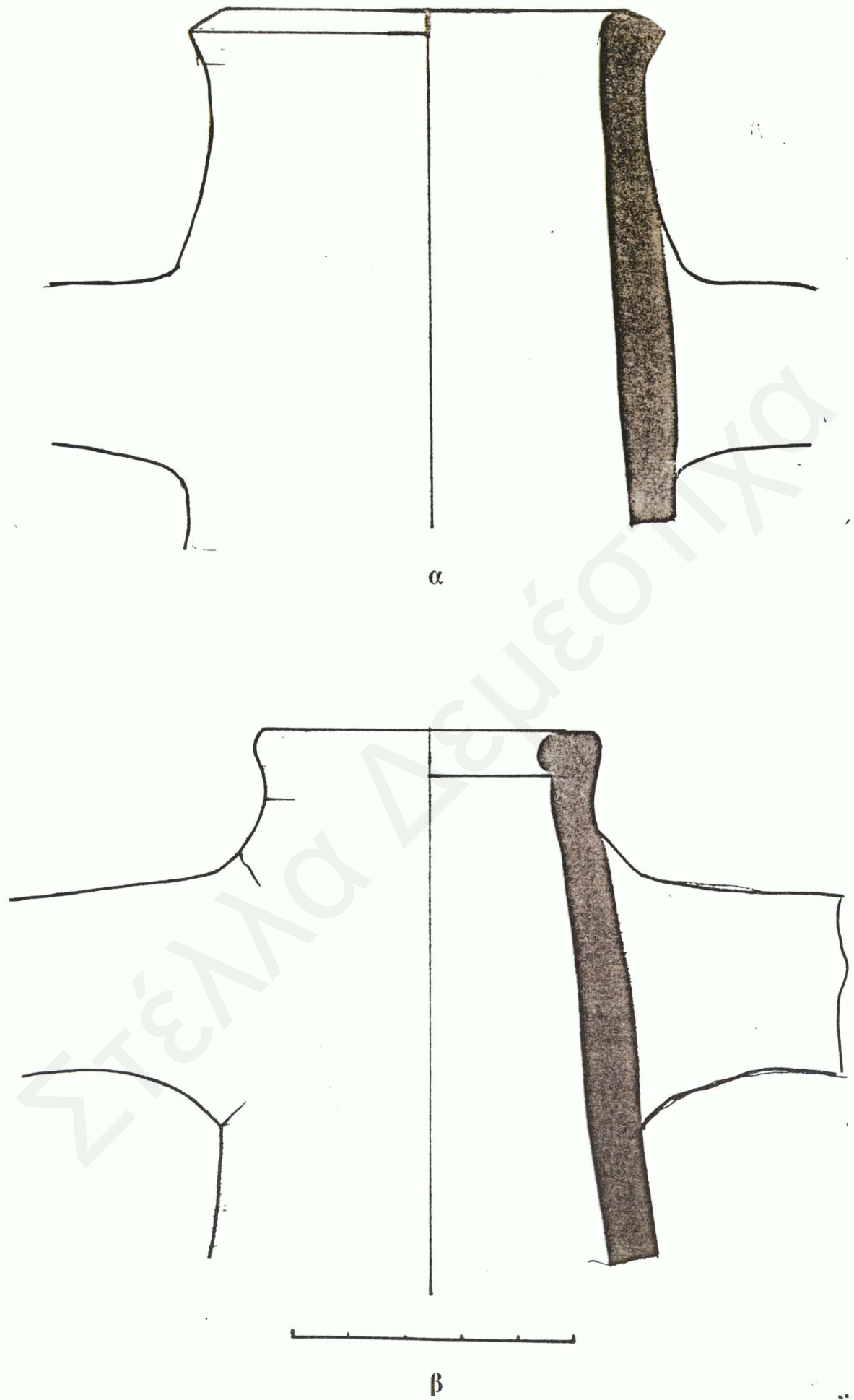

Ειχ. 4.28 Εργαστήριο Πάφου: Αμφορείς LR13/Ομ. Ε/Ζ
α.) νο 1 [Ε5(11α)], β) νο 2 [Ε5(11γ)]

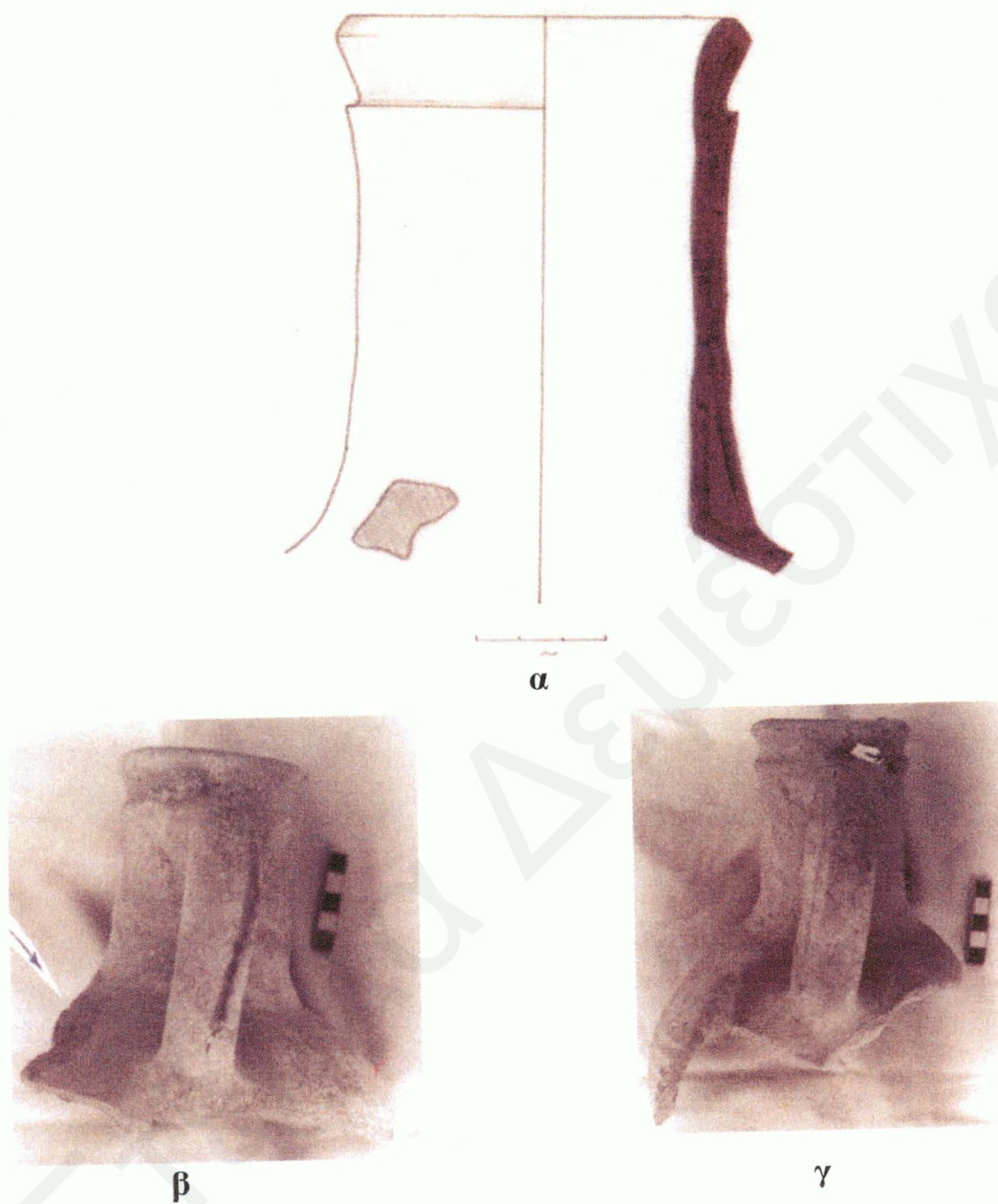

Εικ. 4.29 Εργαστήριο Πάφου: αμφορείς με κόκκινο χρώμα
Α) νο 4α [E3(2)-1A], β) νο 23 [F(3-4)3α], γ) νο 24 [F(3-4)3β]

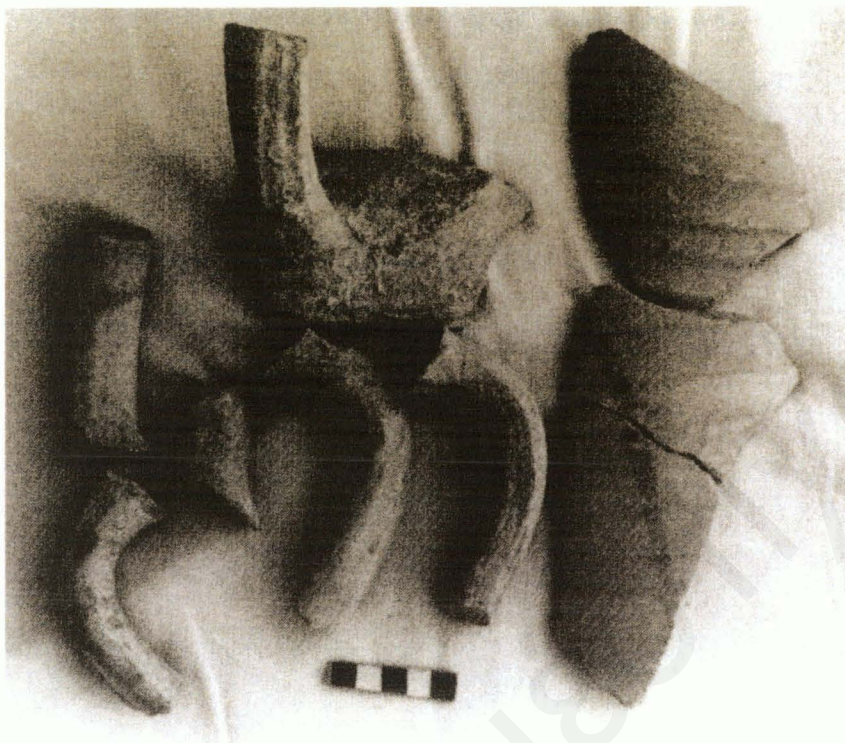

α



β

Εικ. 4.30 Εργαστήριο Πάφου. Αμφορείς με κόκκινο χρώμα
α) Τμήματα λαβών και σώματος [F3-4(3)ζ]
β) Λαιμός LR1/ T.4 (iv) -11 [F4(2)α] και τμήματα ώμου από το ίδιο στρώμα



α

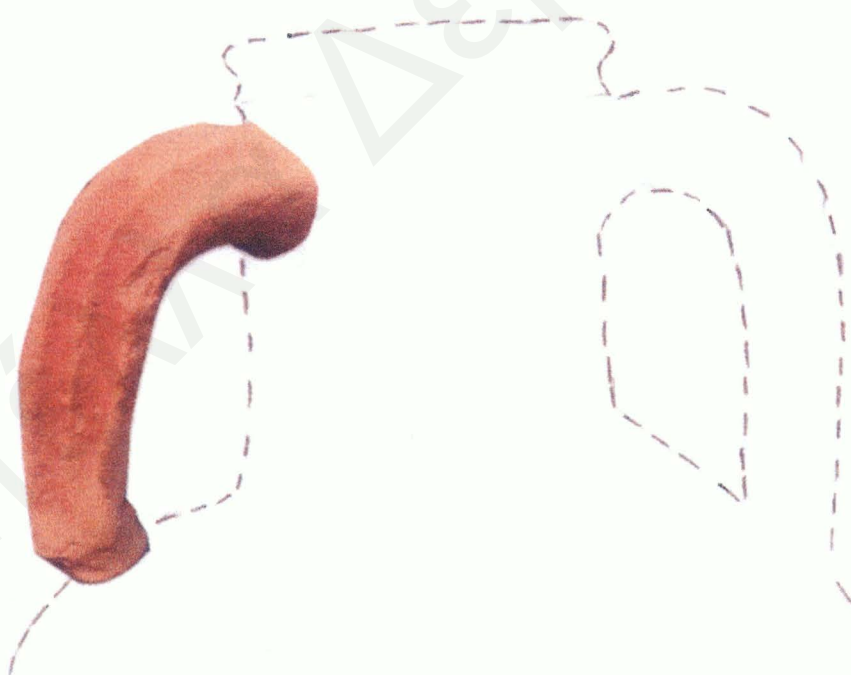

β

Εικ. 4.31 Εργαστήριο Πάφου: αμφορείς με χρώμα
α) Λαιμός αμφορέα LR1/T.4(iii) - 30 (ΜΣΚΑ-1), β) Λαβή αμφορέα από την
Αγορά της Αμαθούντας (ΑΜ1977/Α4/Β.0-0,5)

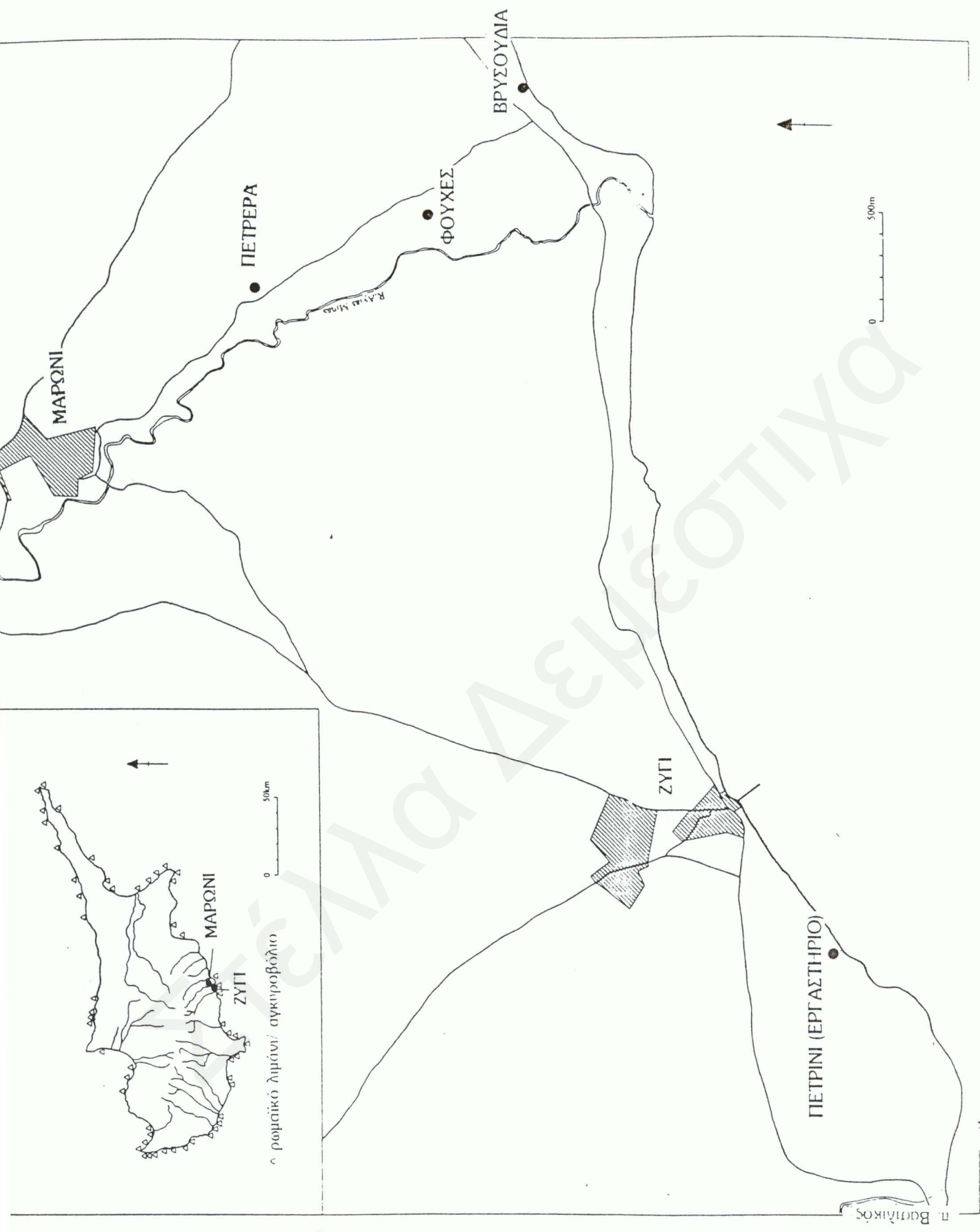

Εικ. 4.32 Η θέση του εργοστηρίου αμφορέων στο Ζύγι

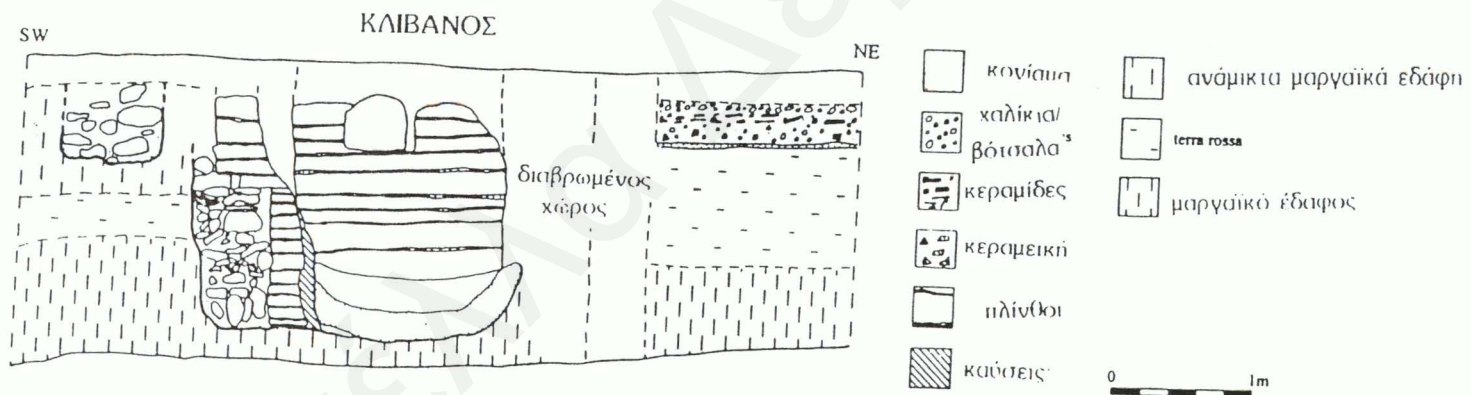
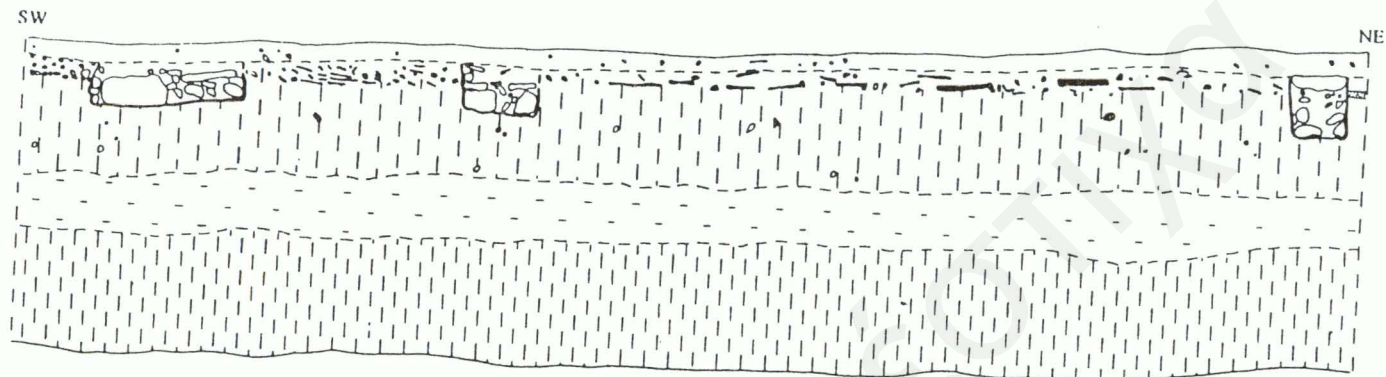

Εικ. 4.33 Η φυσική τομή της αιχτής με τη θέση του κλιβάνου του εργαστηρίου του Ζυγίου

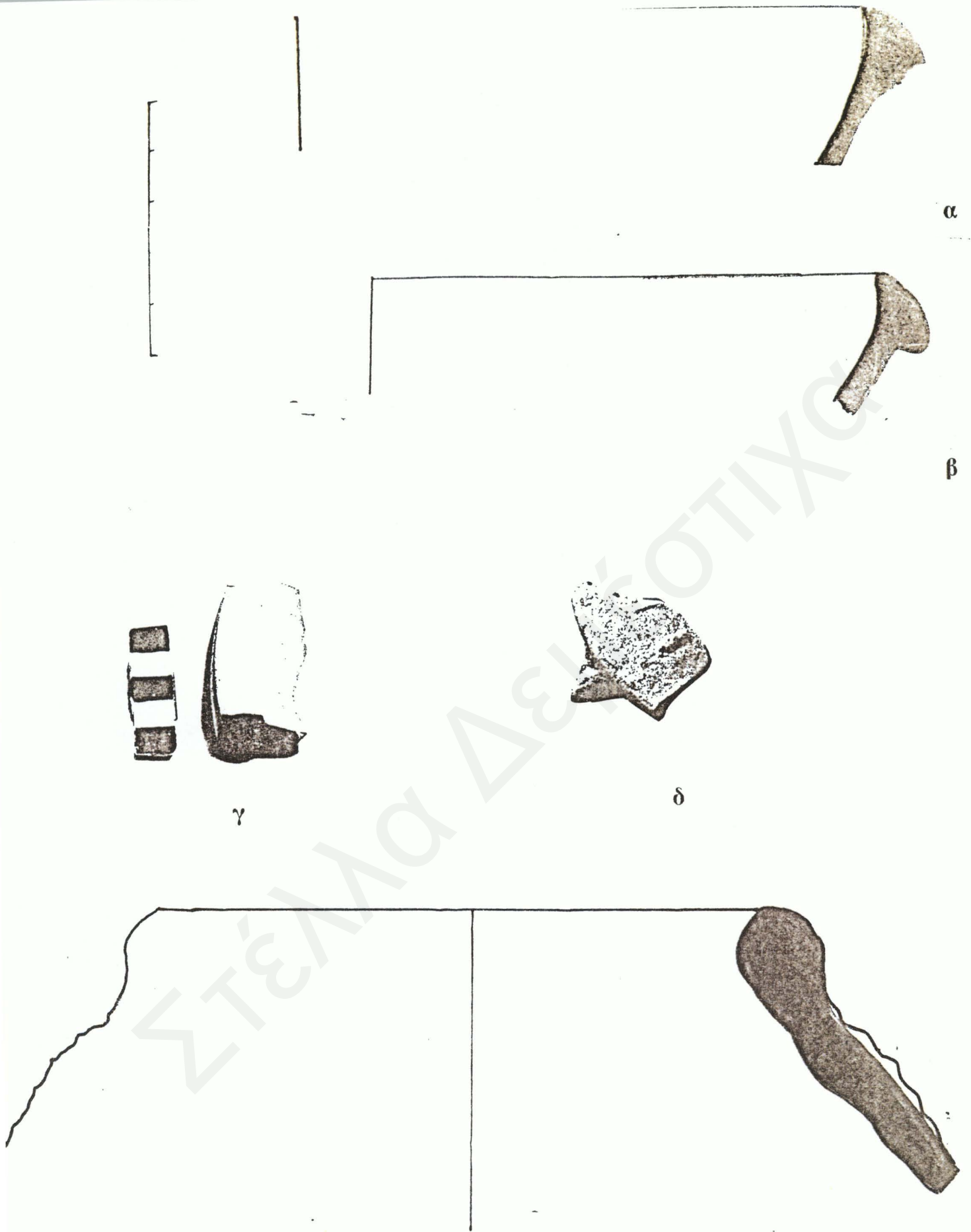

Εικ. 4.34 Εργαστήριο Ζυγίου: Διαγνωστικά ευρήματα
α) - β) Τμήματα χειλέων πινακίων κυπριακής ενσφράγιστης κεραμεικής (LRD, T9A-B
γ) τμήμα χείλους πινακίου LRC/T.10
δ) τμήμα αμφορέα του τύπου της Γάζας (LR3)



α



β

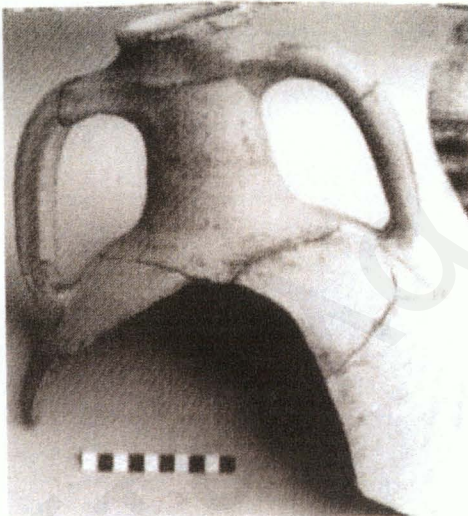

γ

Εικ. 4.35 Εργαστήριο Ζυγίου: Αμφορείς Κ-LR1-Z/ T.4 (iv)
α) νο 7 [KA1985(O-P)-[(-16)-(-17)], β) νο 10 [KA1989 (ΚΟΥΡΙΟΝ)
(G-H)-[(-10)-(-11)], γ) νο 45 (Αγία Μαύρη Άλασσας, νο 42)

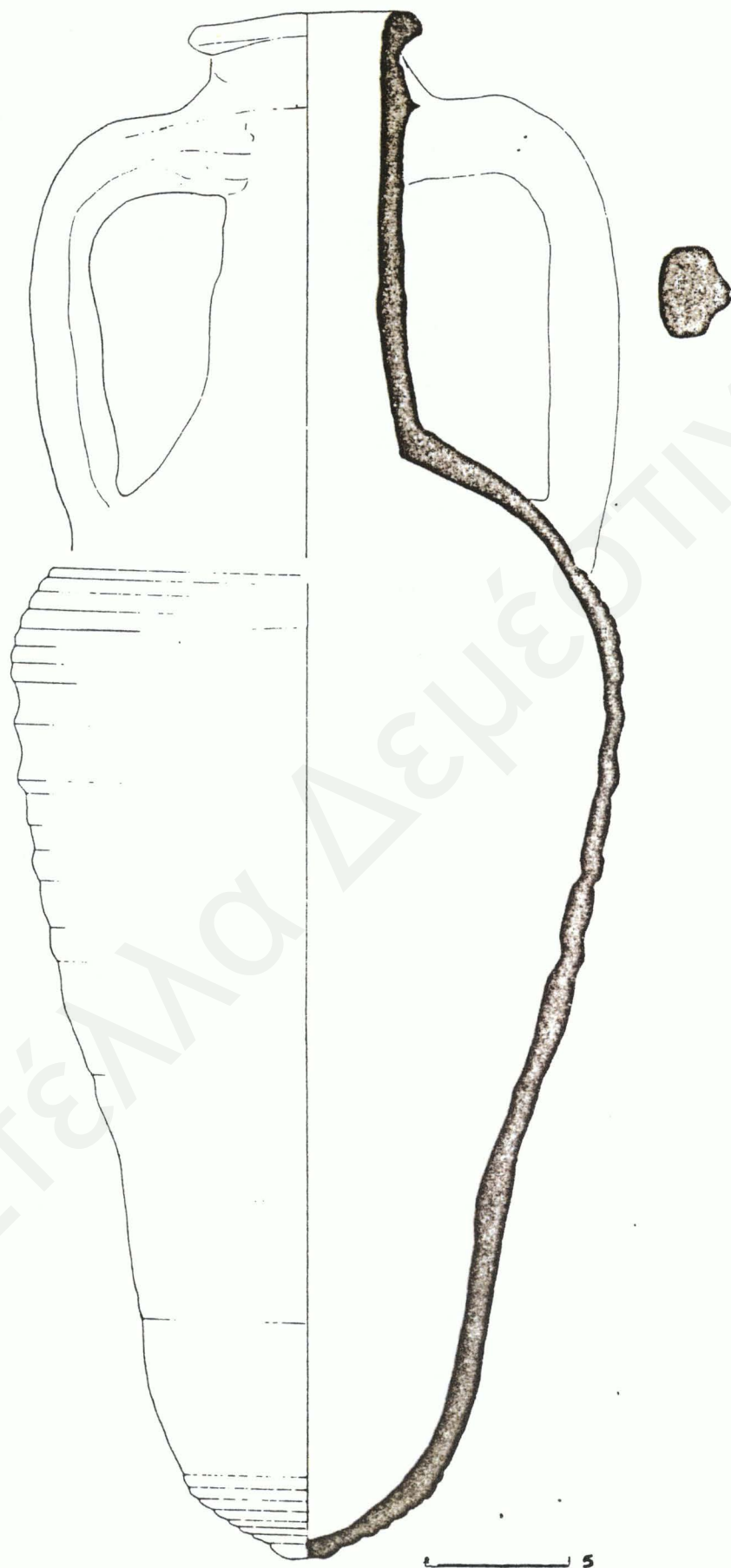

Εικ. 4.36 Εργαστήριο Ζυγίου: Σχηματική αναπαράσταση του αμφορέα Κ-LR1-Z/ Τ.4(v)
[no 1- 2: Ομάδα 23.0]

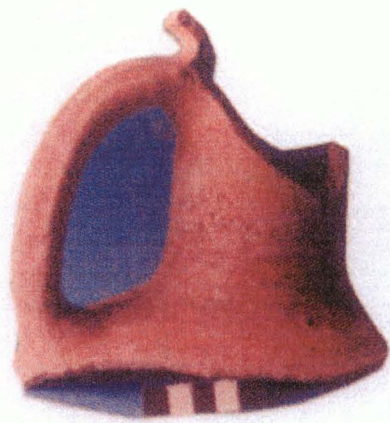

α



β

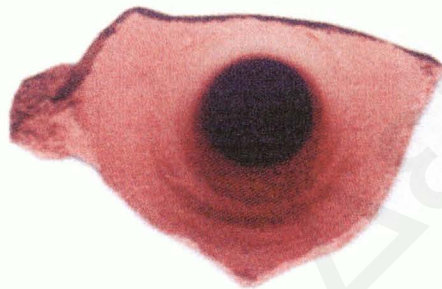

γ



δ



ε



στ

Εικ. 4.37 Εργαστήριο Ζυγίου: Αμφορείς K-LR1-Z/ T.4(v) και T.4(iv)

α, β) T.4(iv) -vo 1 [23.0 Kiln Chamber - 2]

γ, δ) T.4(v) -vo 1 [23.0 Kiln Chamber - 1]

ε) T.4(v) -vo 5 [KA1981 M-N (3-4) Debris]

στ) T.4(v) -vo 2 [23.0 Kiln Chamber - 4]

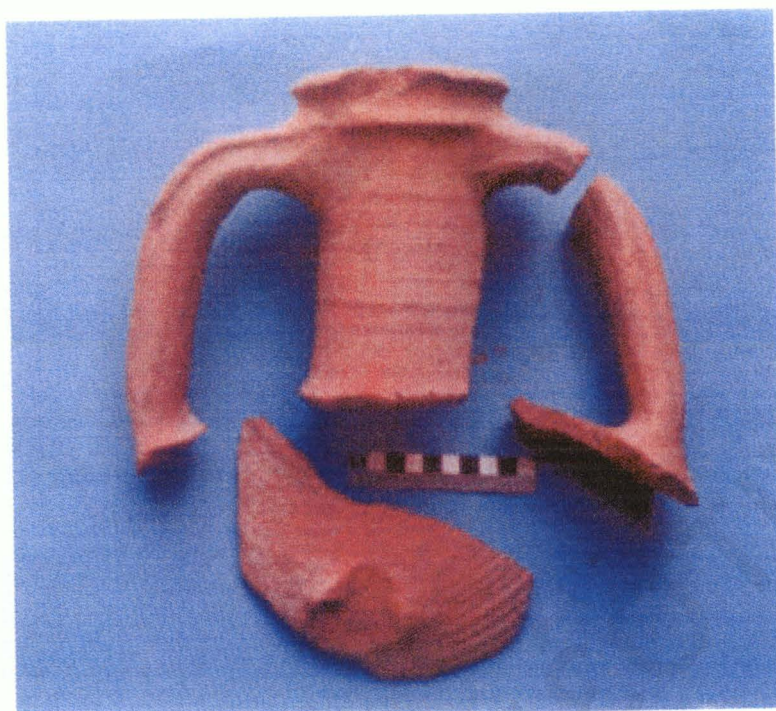

α



β

Εικ. 4.38 Εργαστήριο Ζυγίου: Αμφορείς K-LR1-Z/ T. 4(i)
α) νο 1 [AM 1991/AAA4 ή N13/B.1-1,5], β) νο 3 [B. 24/IVU16]

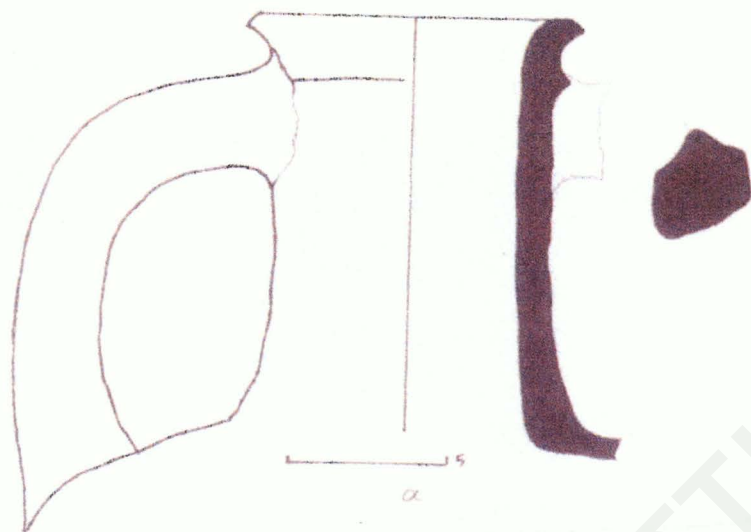

α



β



γ

Εικ. 4.39 Εργαστήριο Ζυγίου: Αμφορείς K-LR1-Z/ T.4 (ii)
α) νο 1 [AM1988/ΦΦ4/ΠΑΜ XXXI], β) νο 5 [KA1985 (I-J) (-8-9)],
γ) νο 3 [KA1981 (-E)(-F)(-3-4)LII]



α



β

Εικ. 4.40 Εργαστήριο Ζυγίου: Αμφορείς K-LR1-Z/T.4(iii)
α) νο 9 [KA1987 I-J (-8)(-9)], β) νο 4 [KA1981 O-Π (1-2) Debris]

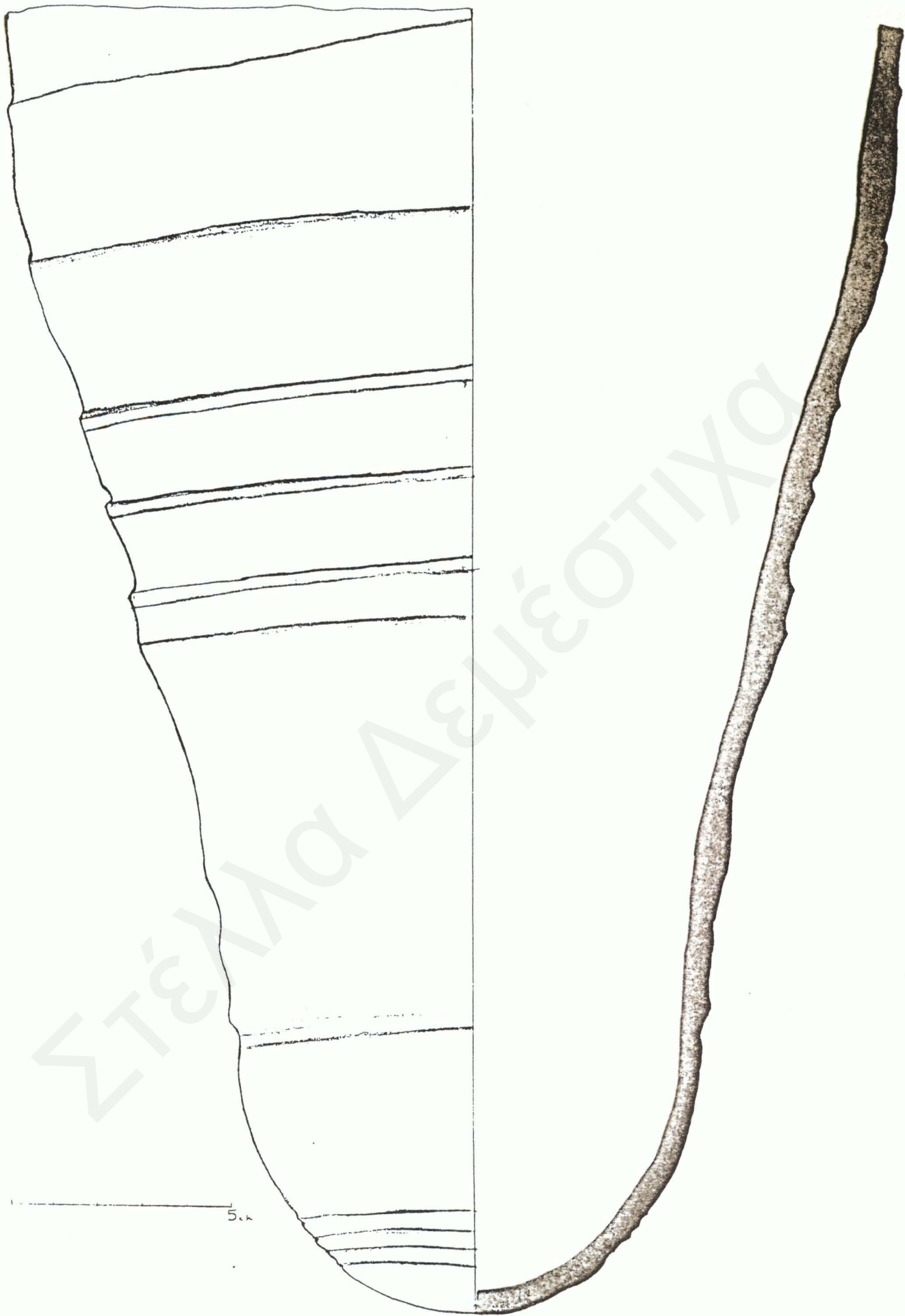

Εικ. 441 Εργαστήριο Ζυγίου: Αμφορέας Κ-LR1-Z/ Τ.4(ν), νο 8 [ΑΜ1986/ΣΣ3/ Από καμένα ΙΙ]

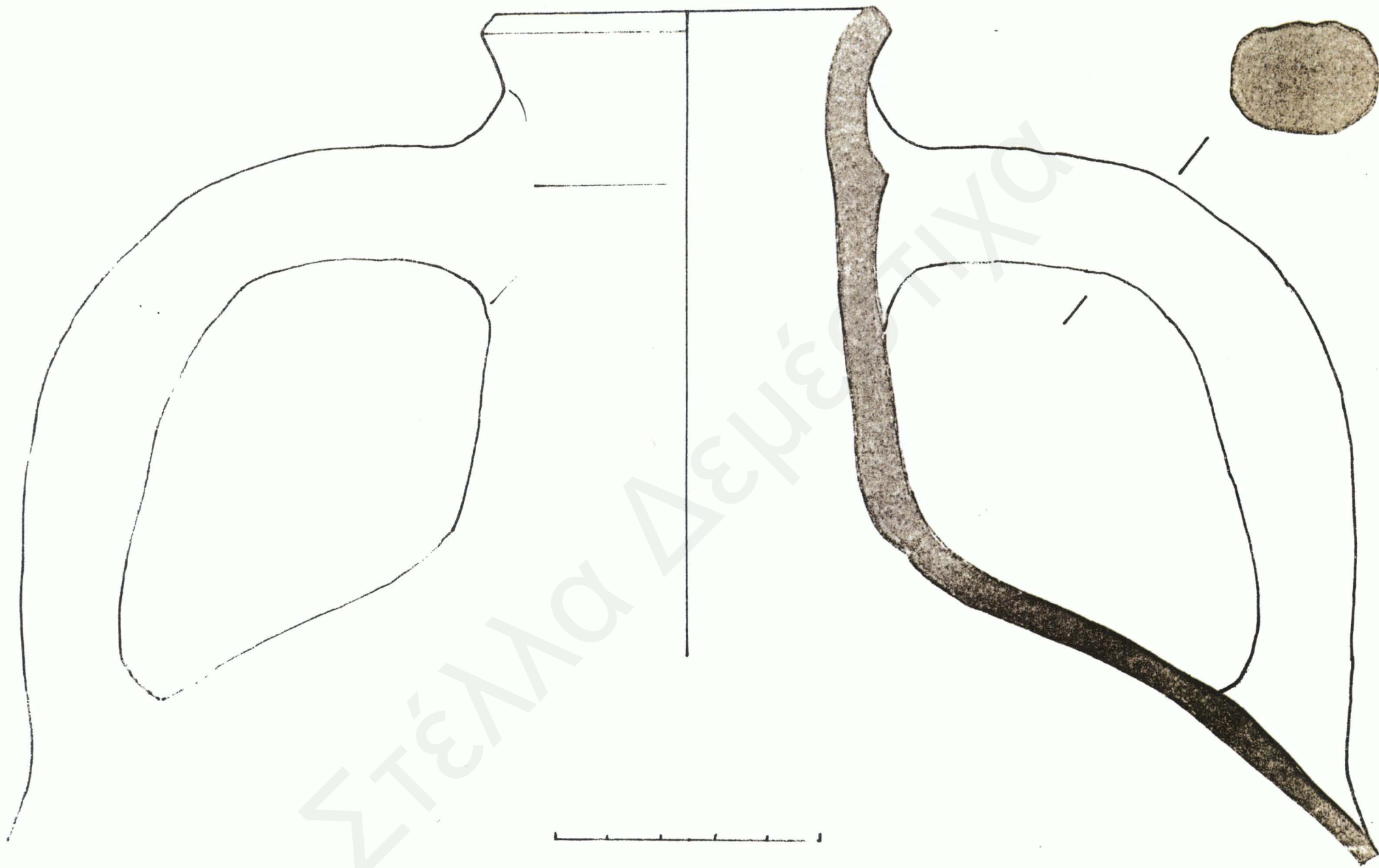

Εικ. 4.42 Εργαστήριο Ζυγίου: Αμφορέας Κ-LR1-Z/ Τ.4(ν)α, νο 2 [Μεγάλη Ν.Α. Βασιλική Αμαθούντας- Ομάδα Π133]

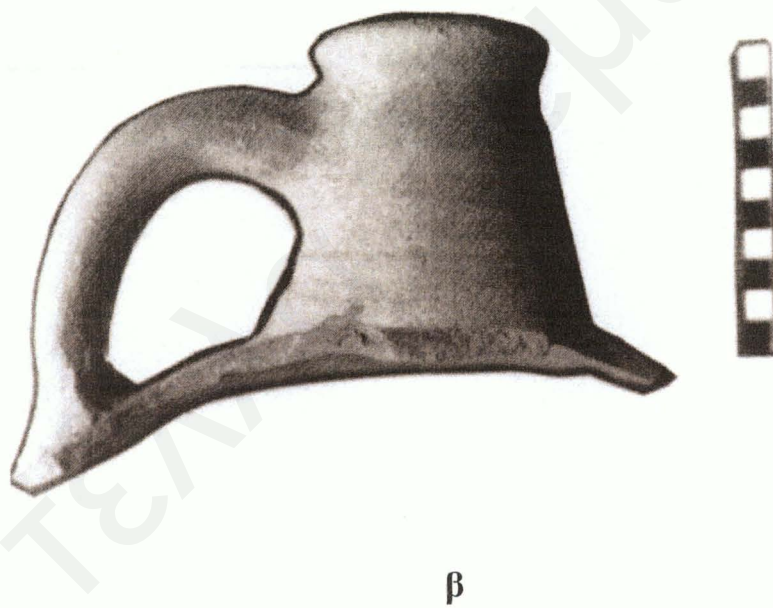
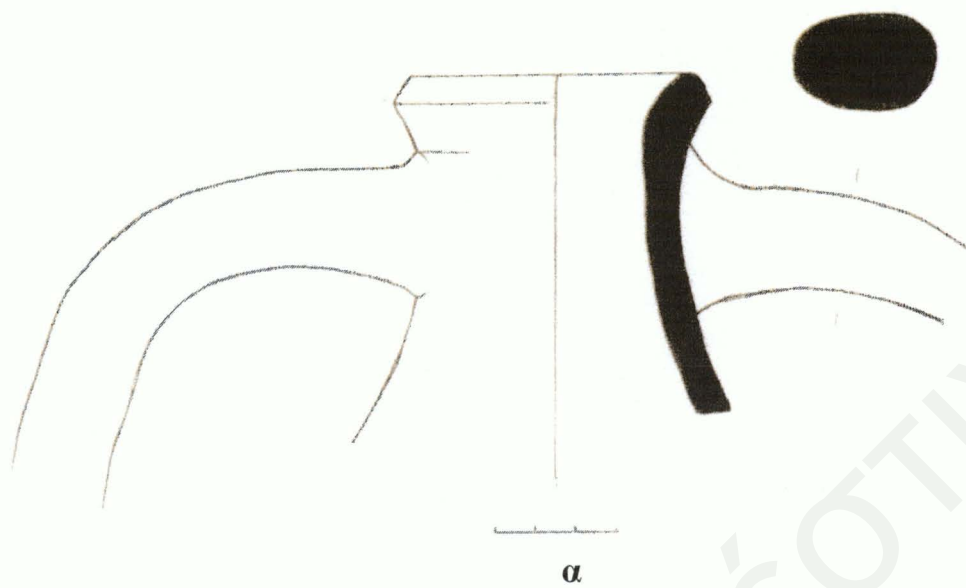

Εικ. 4.43 Εργαστήριο Ζυγίου: Αμφορείς K-LR13-Z
α) νο 6 (Μεγάλη Βασιλική Αμαθούντας- Ομάδα 130α)
β) νο 9 [AM1991/N11 ή Σ3/ Β. 1-1,7II]

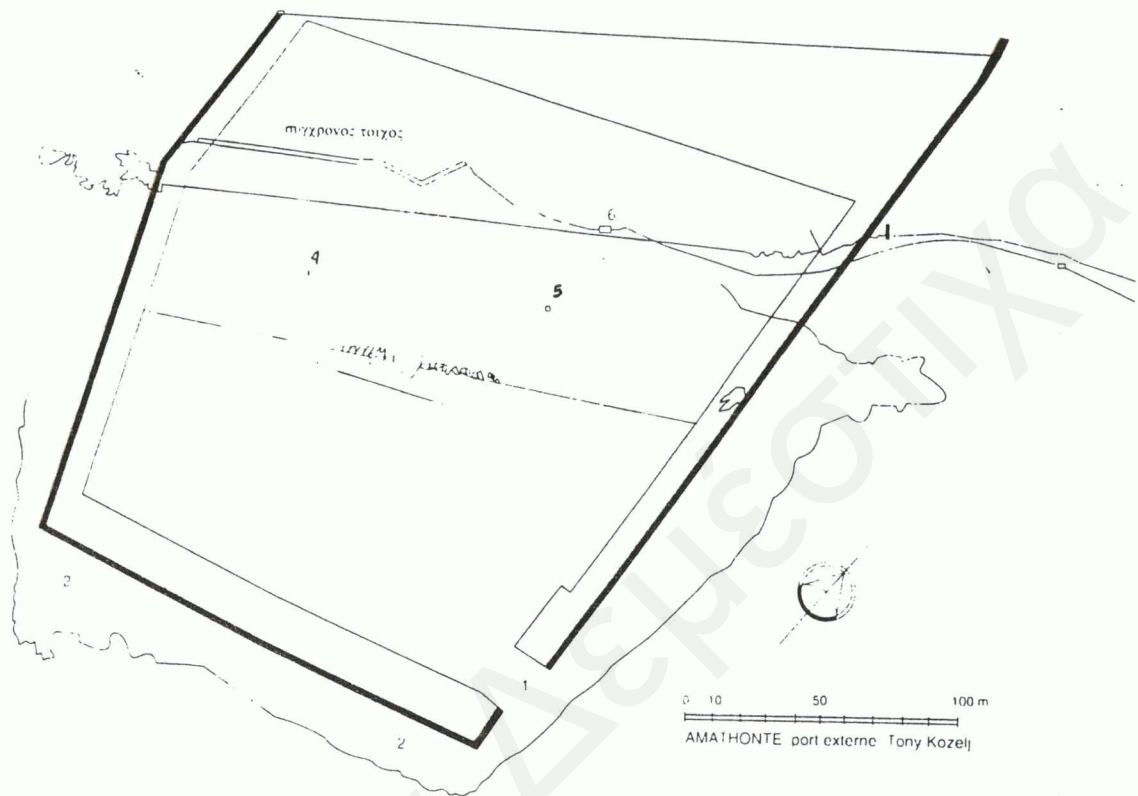

Εικ. 4.44 Το αρχαίο λιμάνι της Αμαθούντας. Με τους αριθμούς 4 και 5 σημειώνονται οι θέσεις των πηγαδιών με τις αποθέσεις του εργαστηρίου αμφορέων (Aupert 1999, 94, Σχεδ. 18)

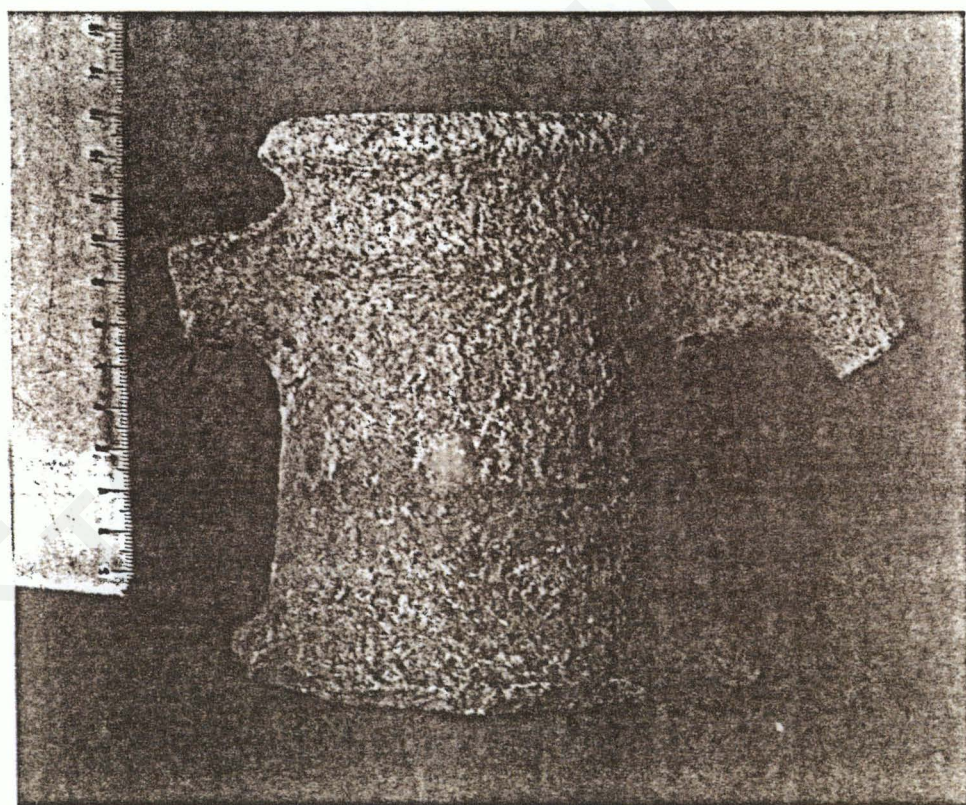
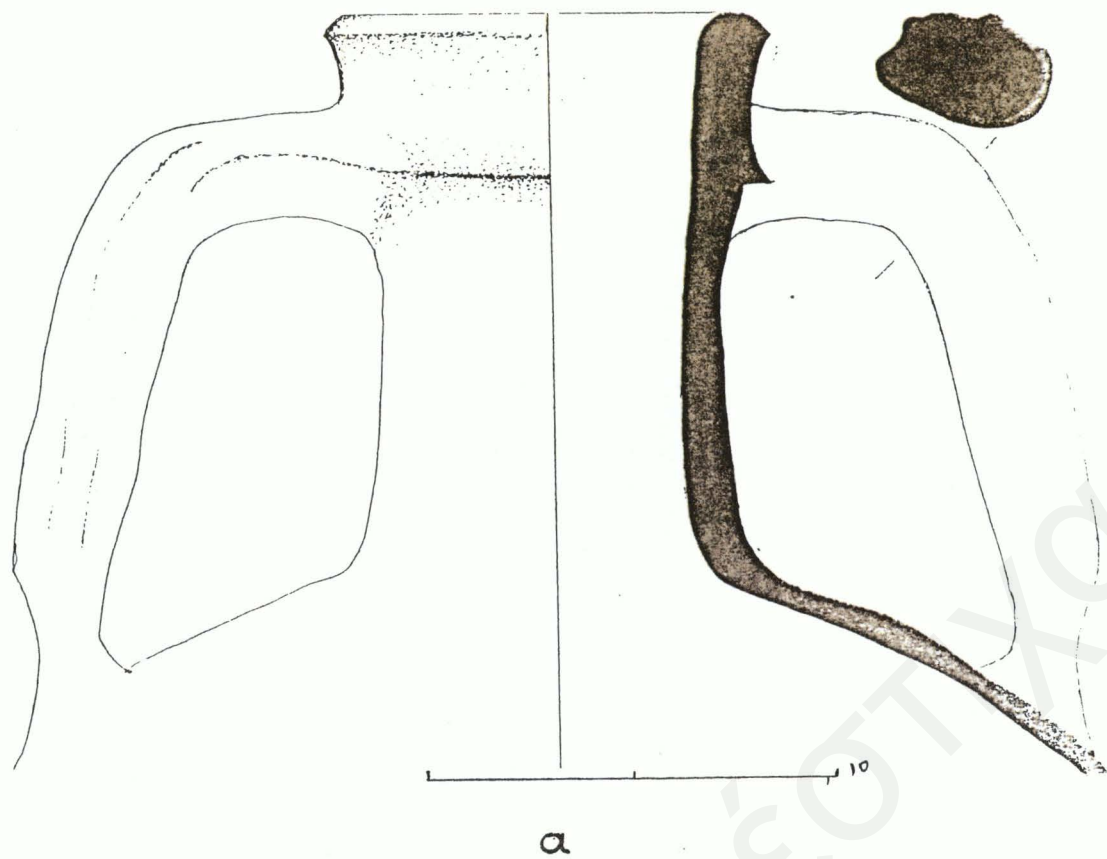

Εικ. 4.45 Εργαστήριο Αμαθούντας: α) Αμφορέας LR1/ T.4(i) νο 1 [AM1985/ΣΣ3/B.2-3]
 β) Αμφορέας LR1/ T.4(ii) νο 3 [AM1986/ΤΤ4/B.1-1.5 II]

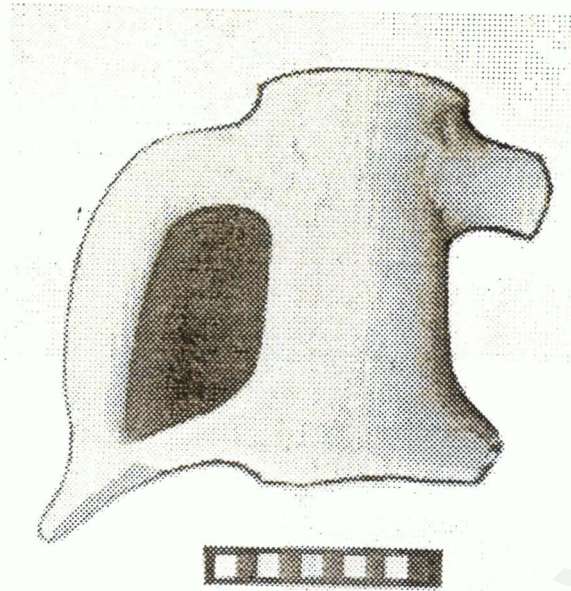

α

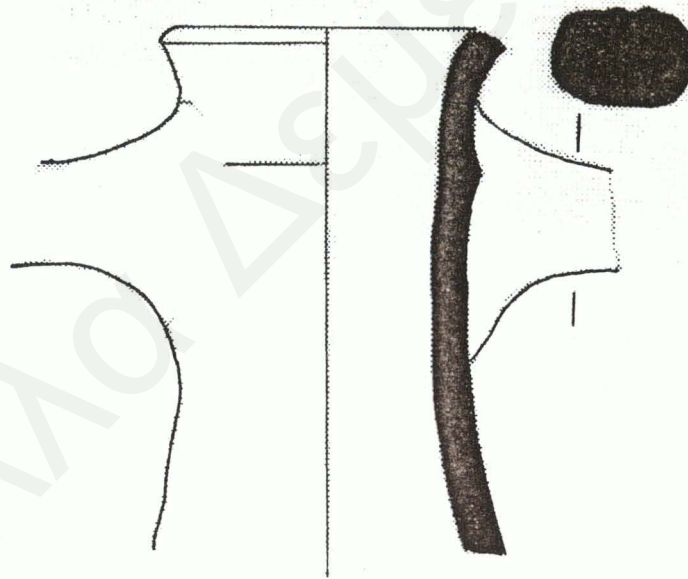

β

Εικ. 4.46 Εργαστήριο Αμαθούντας: Αμφορείς LR1/ T.4(iv)
α) νο 1 [AM1977/Δ3/B.1-1,5 Δεξαμενή]
β) νο 7 [Μεγάλη Ν.Α. Βασιλική (Μάρτυρας RE-RF 303)]

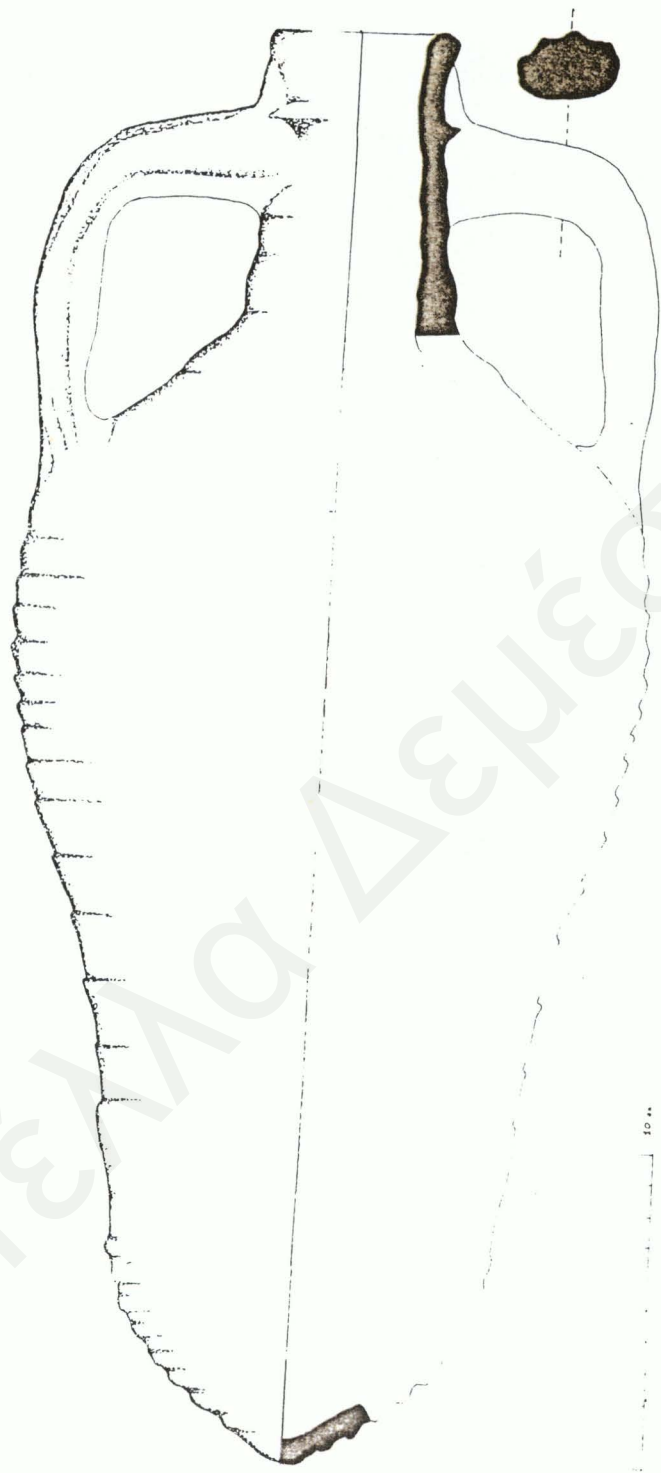

Εικ. 4.47 Εργαστήριο Αμαθούντας: Αμφορέας LR1/ T4(v), νο 1 [LM1688 (i)]

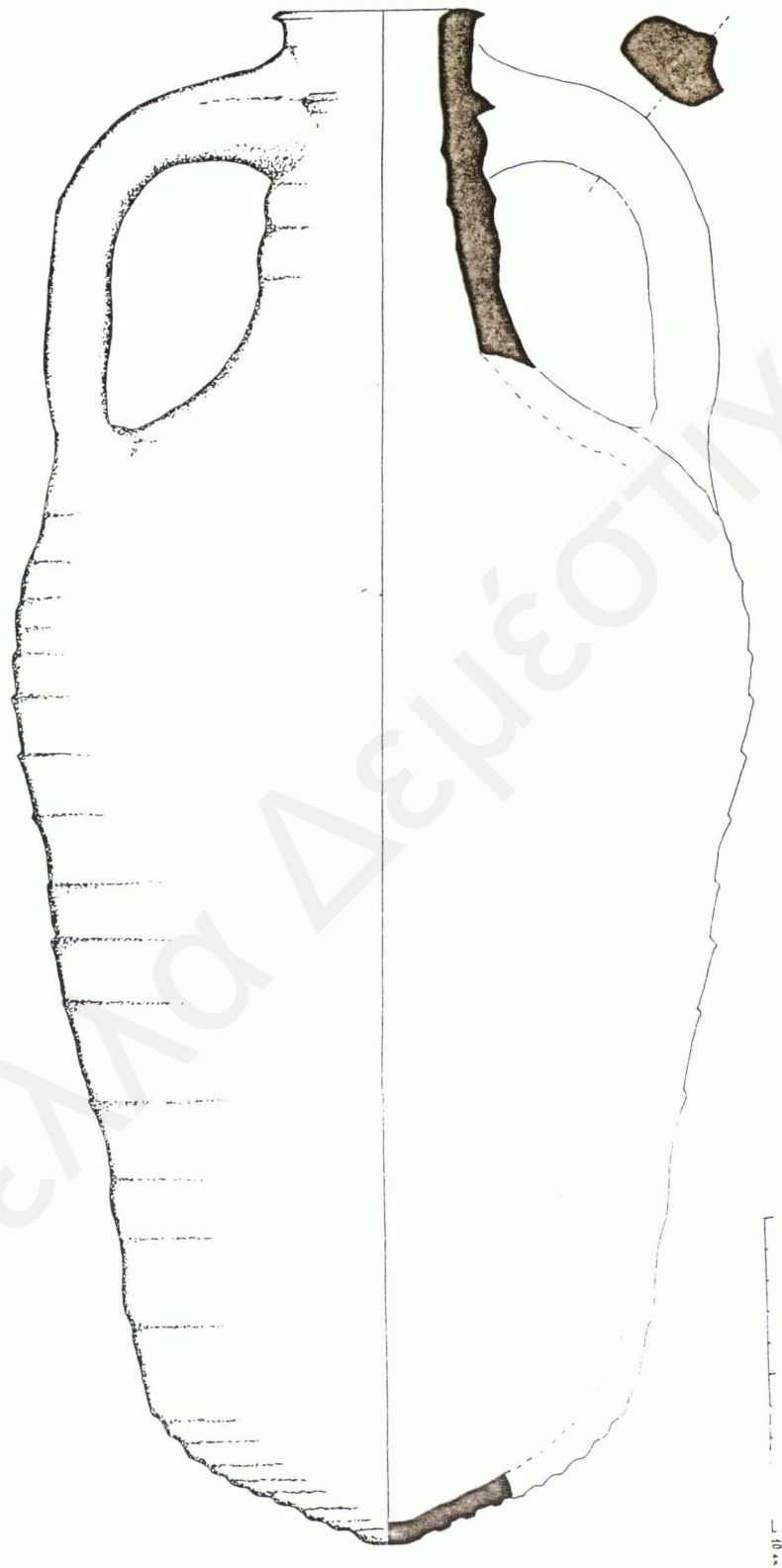

Εικ. 4.48 Εργαστήριο Αμαθούνας: Αμφορέας LR1/ T4(v), νο 2 [LM1688 (ii)]

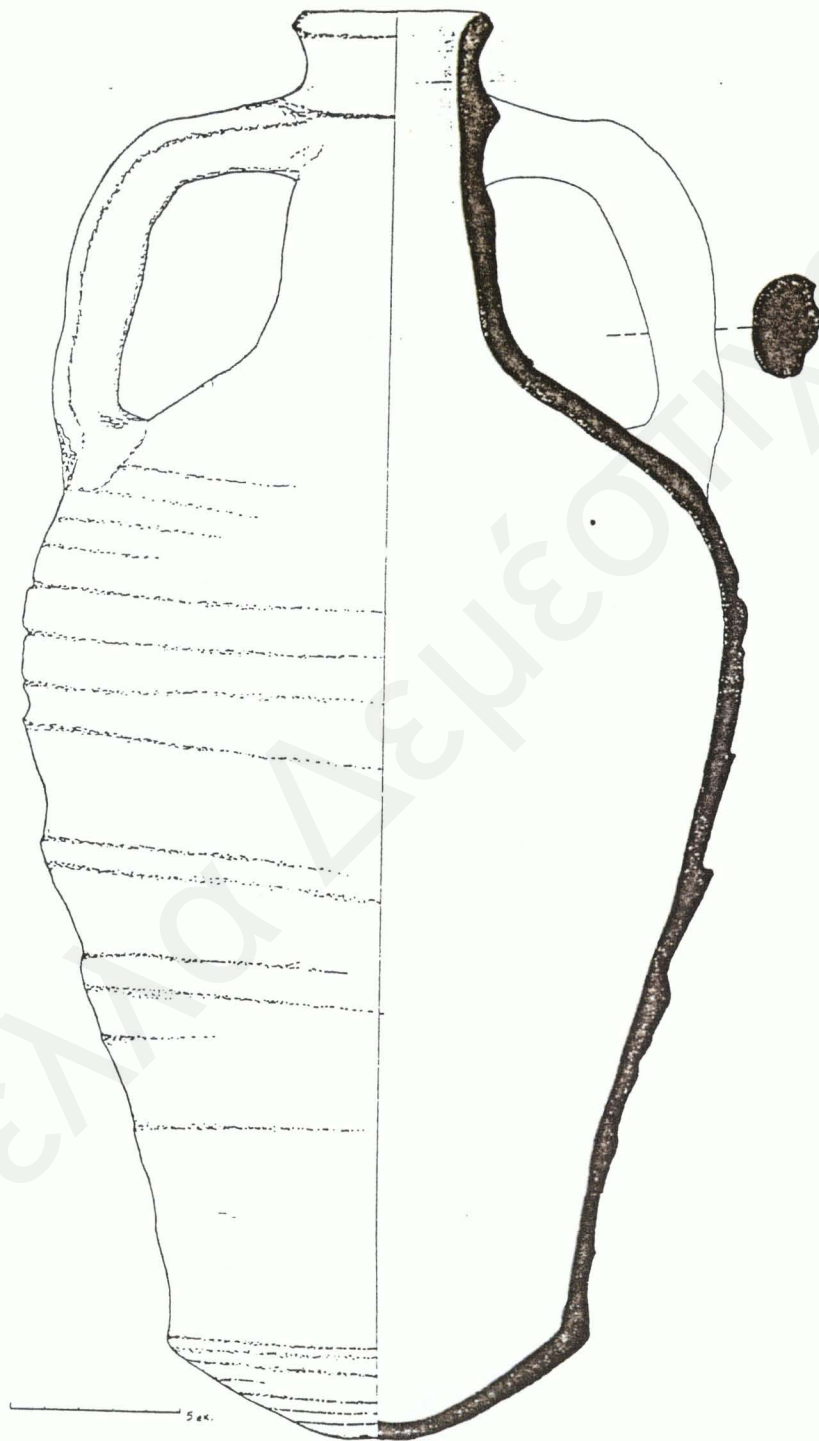

Εικ. 4.49 Εργαστήριο Αμαθούντας: Αμφορέας LR1/ T4(v) [AM1990, ΜΣΛ]

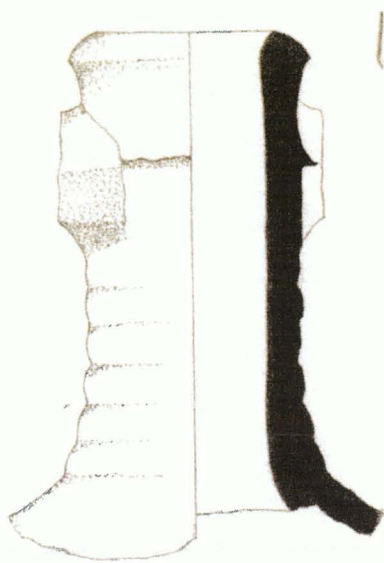

α



β



γ

Εικ. 4.50 Εργαστήριο Αμαθούντας: Αμφορείς LR1/ T4(ν)
α) νο 7 [AM1985/Τομή Γ3-Δ3Π]
β) νο 12 [Άγιος Γεώργιος Πέγεια-ΑΓ94/103]
γ) νο 9 [AM1986/ΤΤ4/ Β.0-1 Π]

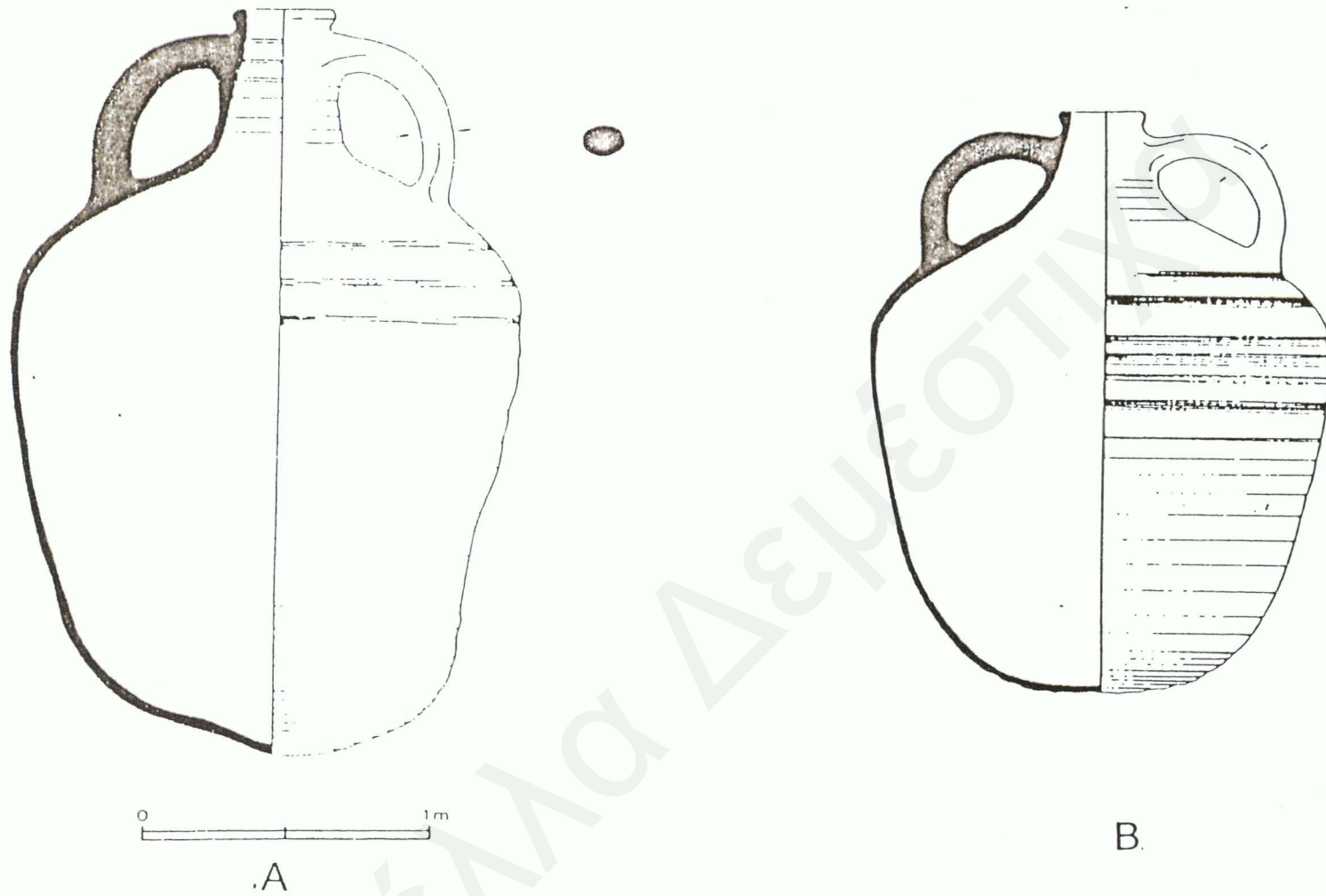

Εικ. 4.51 Εργαστήριο Αμαθούντας: Αμφορείς K-LR13-AM από την Αμαθούντα
α) Από το αρχαίο λιμάνι (Empereur & Verlinden 1987, εικ. 12)
β) Από τη Βασιλική της Ακροπόλεως (Touma 1989, 872, εικ. 29)



Εικ. 4.52 Εργαστήριο Αμαθούνας: Αμφορέας Κ-LR13-ΑΜ νο 11, από τη Λεμεσό [ΣΑΛΑ Τομέας Ε Ρ2]



α

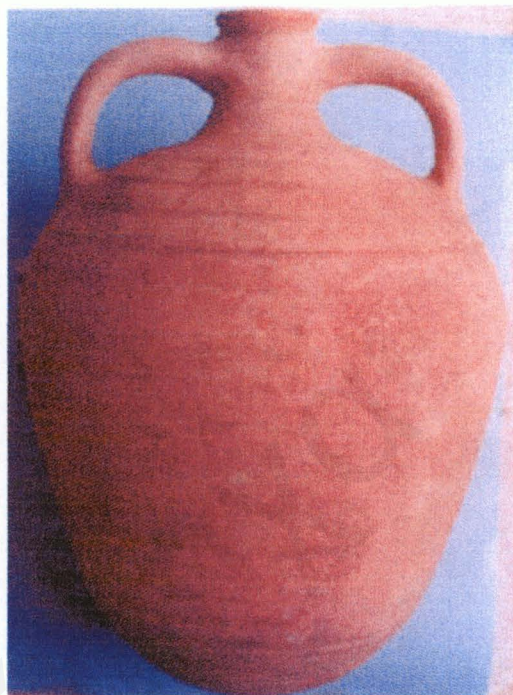

β



γ

Εικ. 4.53 Εργαστήριο Αμαθούντας: Αμφορείς Κ-LR13-ΑΜ

α) Επικολλήσεις πηλού στο κατώτερο σώμα του αμφορέα νο 10, από τη Λεμεσό
[ΣΑΛΑ Τομέας Ε Ρ2]

β) νο 9 [LM1688-iii]

γ) νο 14 [Π130β]

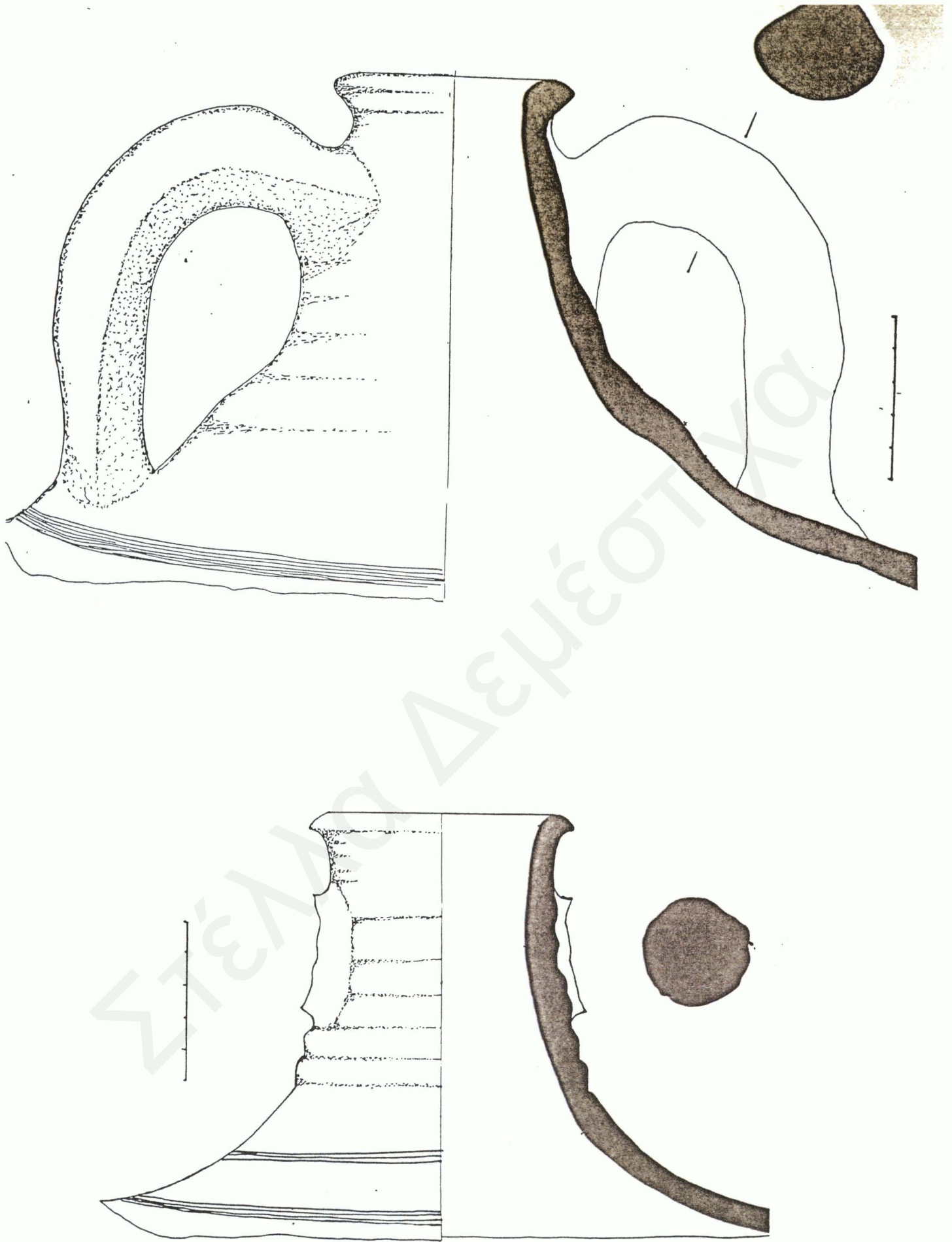

Εικ. 4.54 Εργαστήριο Αμαθούντας: Αμφορείς Κ-LR13-ΑΜ
α) νο 2 [ΑΜ1977/ Γ3/Β. 0-ΙΙΙ], β) νο 6 [ΑΜ1985/ΡΡ1/ Β.2,5-3,5 VIII]

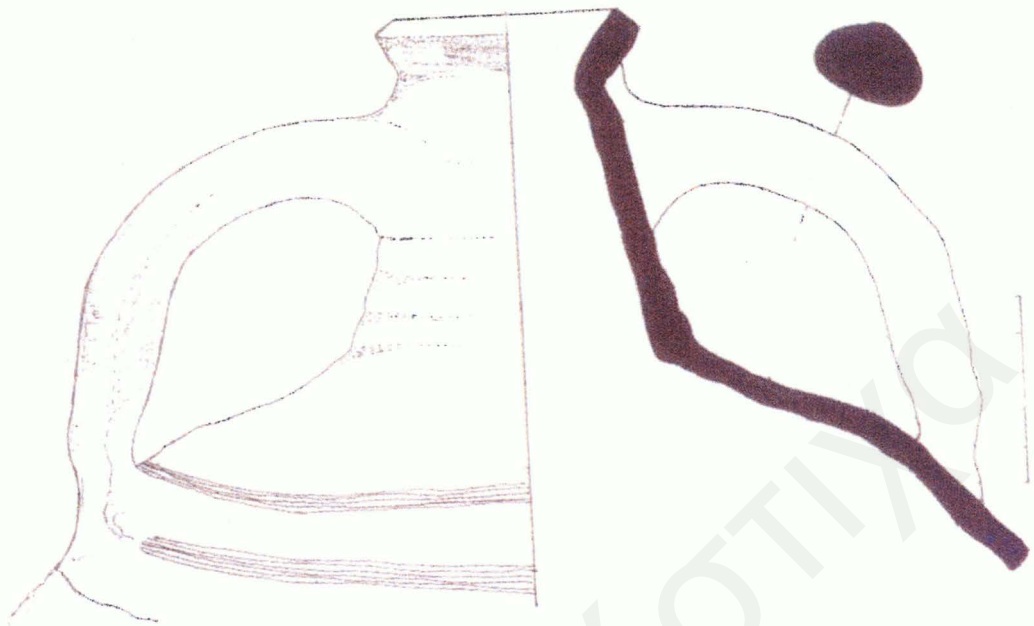

α



β

Εικ. 4.55 Εργαστήριο Αμαθούντας: Αμφορείς K-LR13-AM
α) νο 7 [AM1989/ Από Δυτική Δεξαμενή], β) νο 16 [Όρμος Κερατίδι (K031)]

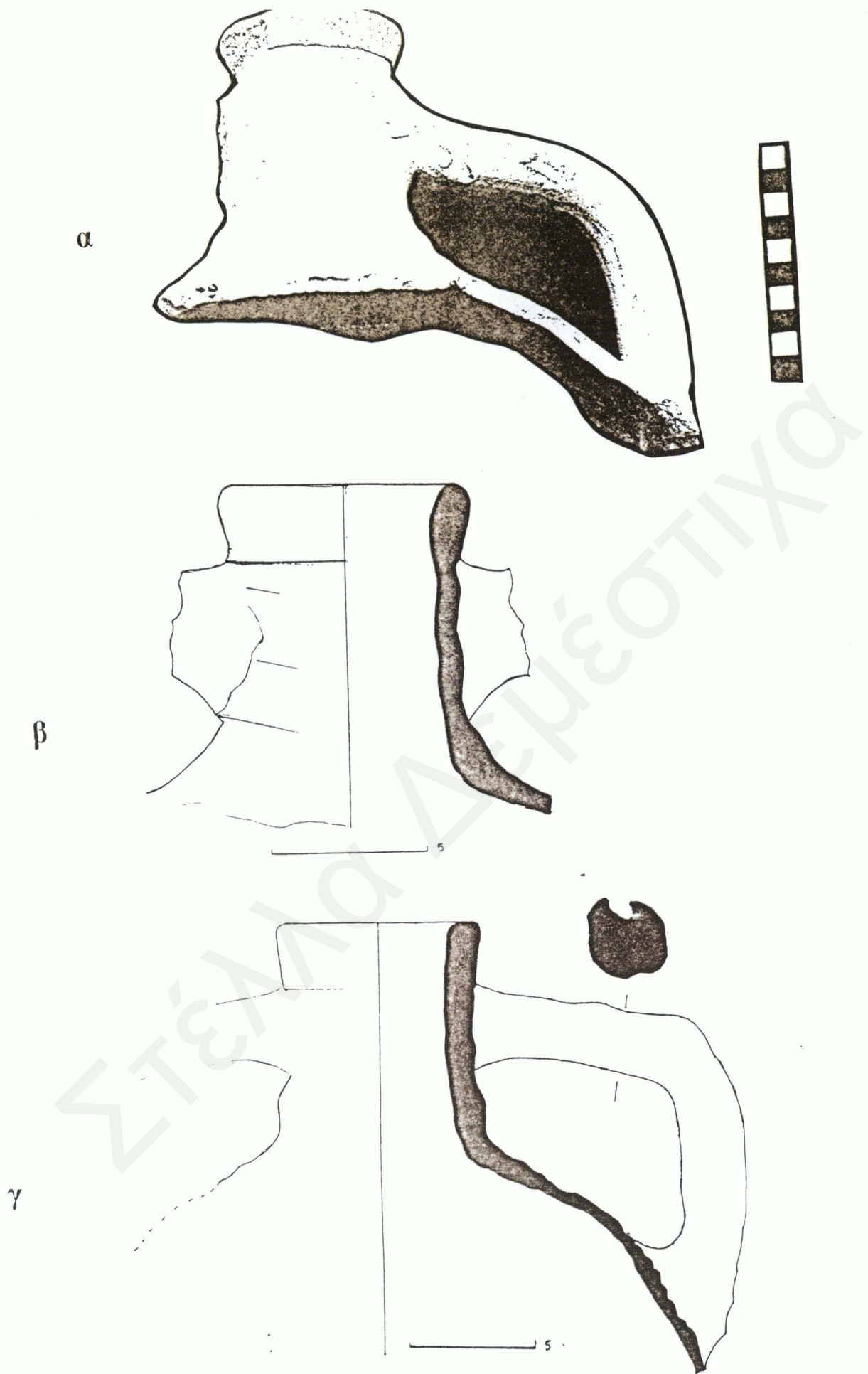

Εικ. 4.56 "Εργαστήριο" ΖΑ:

α) Αμφορέας Κ-LR1-ZA/ Τ.α νο 1 [ΑΜ1977/ Δ3/Β. 2-2,5 VI]

β) Αμφορέας Κ-LR1-ZA/ Τ.β(i) νο 2 [ΑΜ1981/ Τομή ΒΒ1-ΑΑ4 I]

γ) Αμφορέας Κ-LR1-ZA/ Τ.β(ii) νο 5 [ΚΑ1977/ Κ-L (35-36) Β.=0,30]

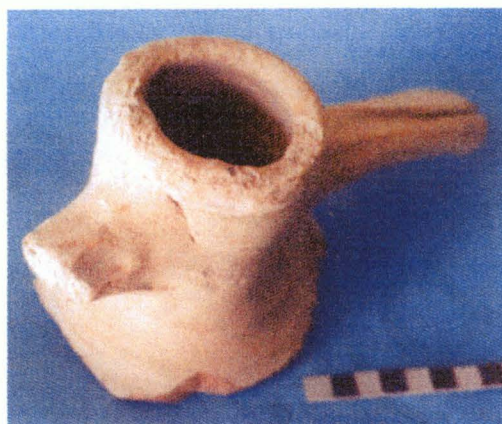

α

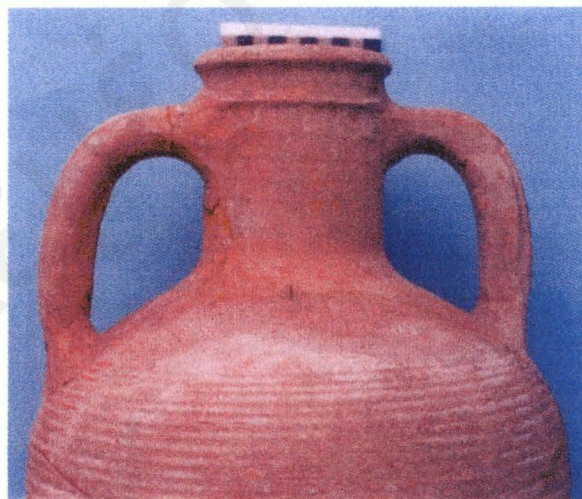

β

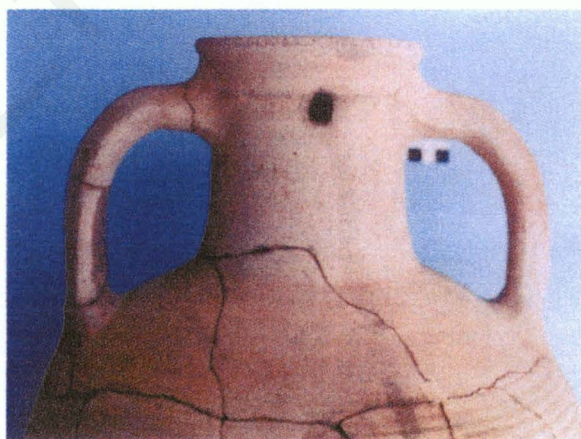

γ

Εικ. 4.57 "Εργαστήριο" ΖΑ:

α) Αμφορέας Κ-LR1-ZA/ Τ.β(ii) νο 2 [ΑΜ1980/ ΒΒ2/Β. 1-1,5 ΙΙΙ]

β) Αμφορέας Κ-LR1-ZA/ Τ.4(ii) νο 2 [Μουσείο Λεμεσού (LMRR 208)]

γ) Αμφορέας Κ-LR1-ZA/ Τ.4(ii) νο 3 [Αγία Μαύρη Άλασσας (νο 43)]

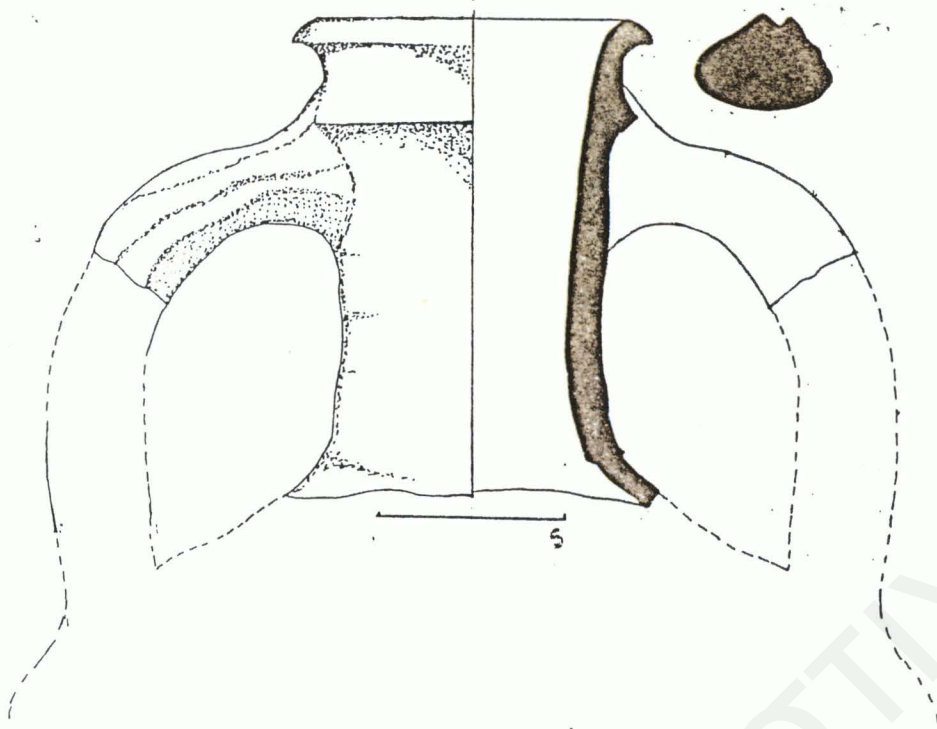

α

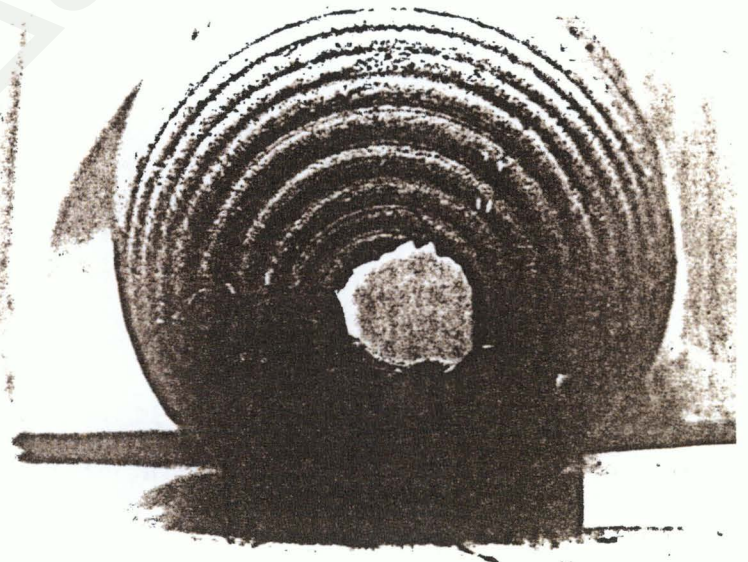
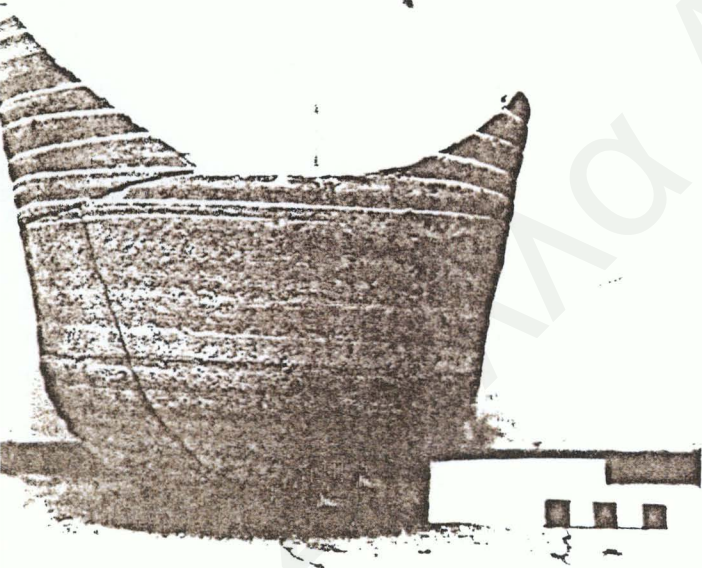

β

Εικ. 4.58 "Εργαστήριο" ΖΑ: Αμφορείς Κ-LR1-ZA/ Τ.4 (iii)
α) νο 4 [ΑΜ1985/ ΡΡ1/ Β. 2,5-3,5 Ι], β) νο 6 [Άγιος Φύλων (388/1187)]



α



β

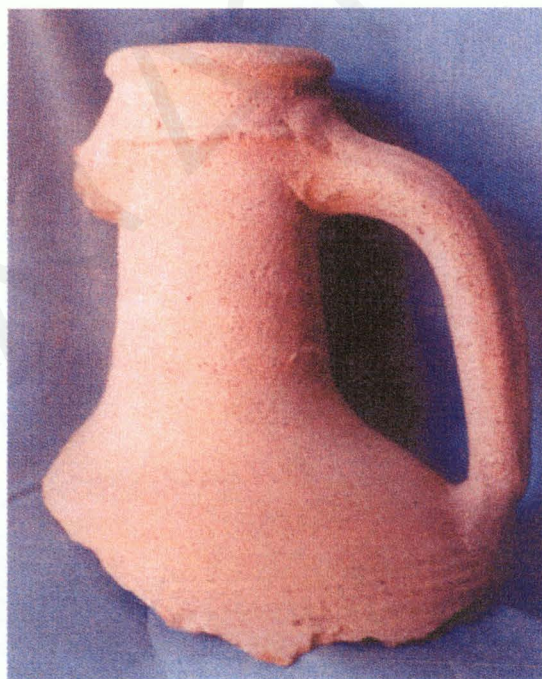

γ

Εικ. 4.59 "Εργαστήριο" ΖΑ: Αμφορέας Κ-LR1-ZA/ Τ.4 (iii)
α) Αμφορέας Κ-LR1-ZA/ Τ.4 (i) νο 2 [AM1986/ΤΤ4/ Β. 0-1 ΙΙΙ]
β) Αμφορέας Κ-LR1-ZA/ Τ.4 (iv) νο 5 [AM1986/ΤΤ4/ Β. 0-1 Ι]
γ) Αμφορέας Κ-LR1-ZA/ Τ.4 (v) νο 4 [AM1986/ΤΤ4/ Β. 1-1,5 Ι]

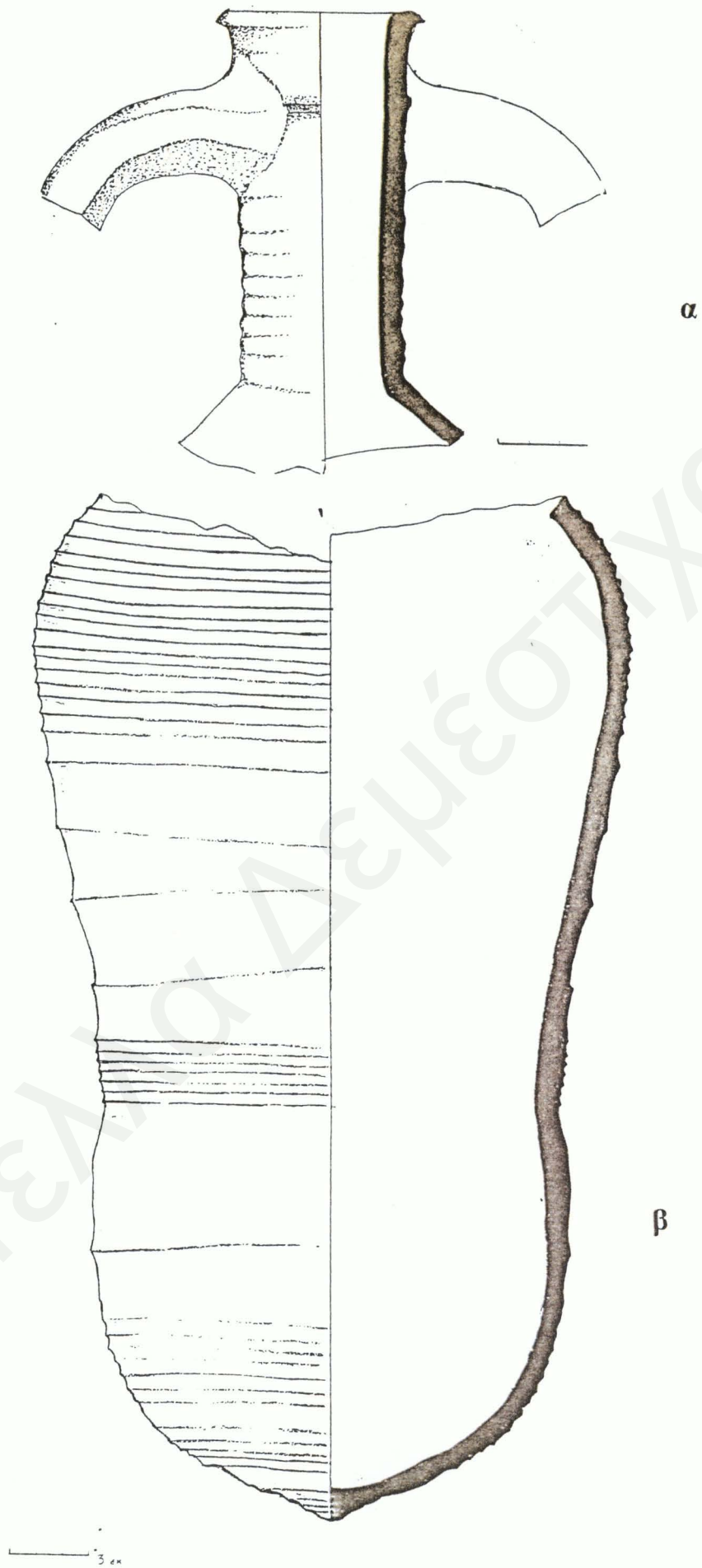

Εικ. 4.60 "Εργαστήριο" ΖΑ: Αμφορείς Κ-LR1-ZA/ Τ.4 (ν)
α) νο 3 [ΑΜ1985/ Τομή Γ3-Δ2 ΙΙΙ], β) νο 5 [ΑΜ1989/Από Τούνελ Δ. Δεξαμενής]

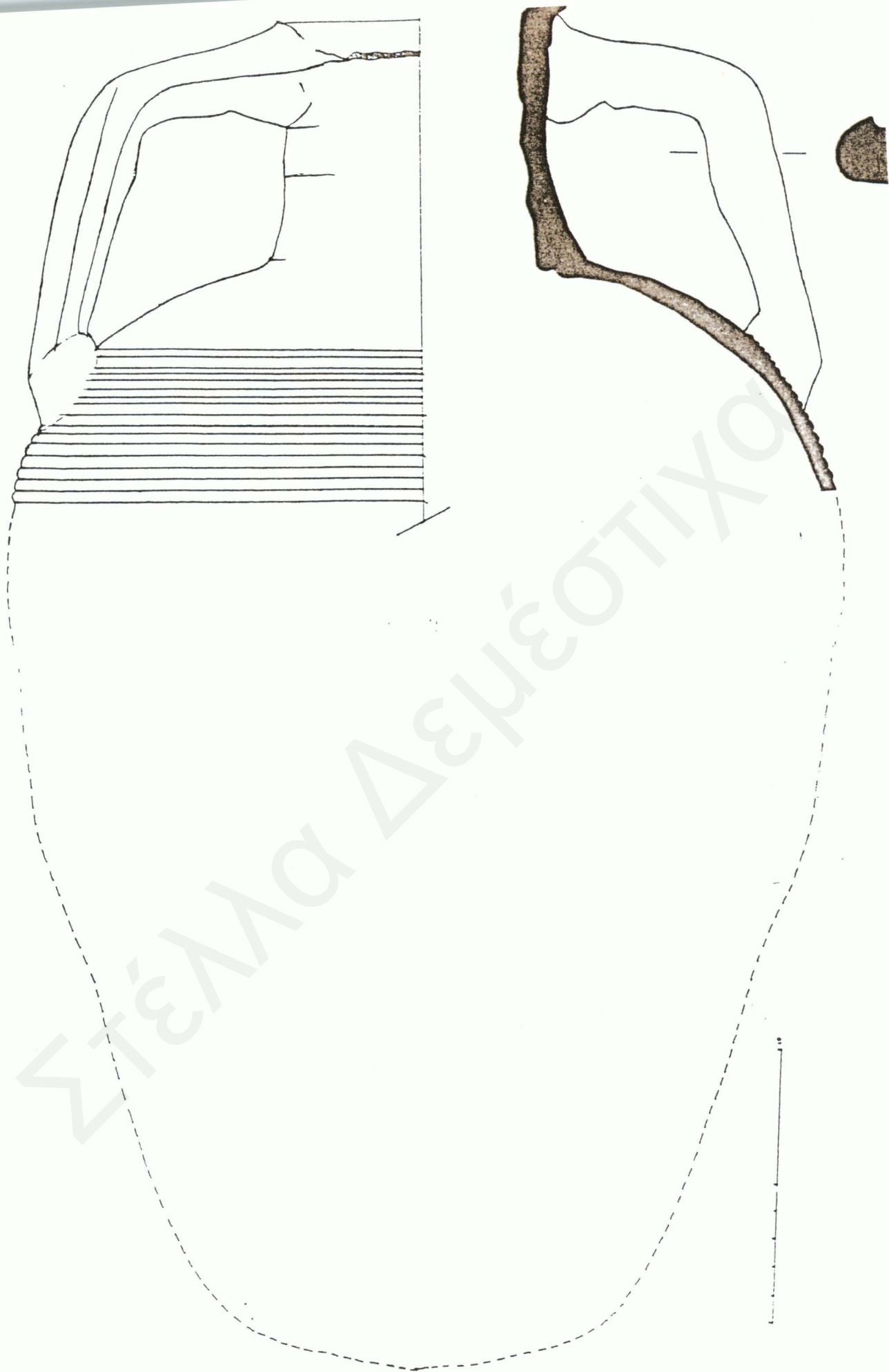

Ειζ. 4.61 "Εργαστήριο" X: Αιφροδέας K-I.R1-X/T.1, νο [AM1988/Λουτρό Δομ. I Π]



α

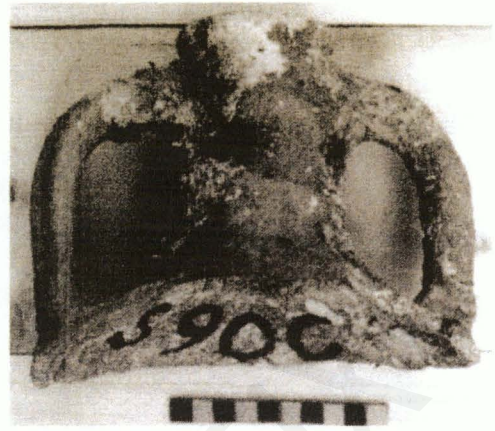

β

Εικ. 4.62 "Εργαστήριο" X: Αμφορείς K-LR1-X/ T.α
α) νο 1 [AM1978/H1/B. 1,7], β) νο [Κίτι (S 90C)]

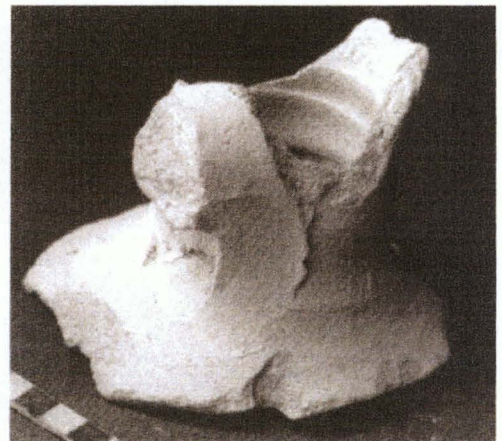

Εικ. 4.63 "Εργαστήριο" X: Αμφορείς K-LR1-X/ T.β (i)
α) νο 1 [AM1983/AA1/KO VI], β) νο 2 [AM1983/AA1/KO]



α

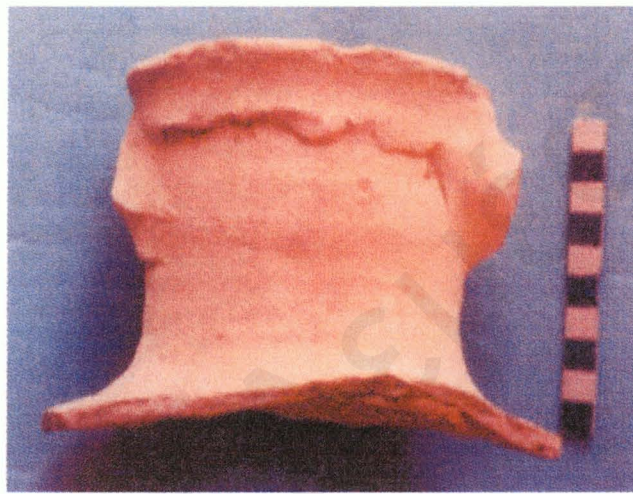

β



γ

Εικ. 4.64 "Εργαστήριο" X: Αμφορείς K-LR1-X/ T. 1
α) νο 35 [ΑΓ94/114γ], β) νο 4 [ΑΜ1984/ΛΛ4/ Από Δεξαμενή V],
γ) νο 11 [ΑΜ1988/ΦΦ4/ΠΑΜ VIII]



α



β



γ

γ

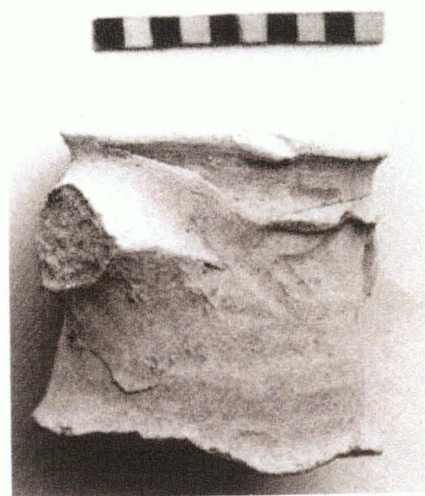

δ

Εικ. 4.65 "Εργαστήριο" X: Αμφορείς K-LR1-X/ T. 1
α) νο 30 [AM1979/Υ2/B. 1-1,5]
β) νο 3 [AM1984/ΛΛ4/Από Δεξαμενή III]
γ) νο 19 [ΑΓ94/114], δ) νο 24 [AM1988/ΛΛ4/ΠΑΜ XVII]



α

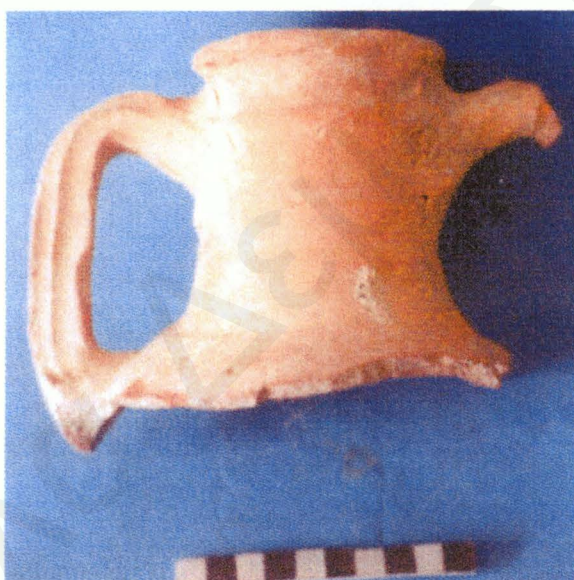

β



γ

Εικ. 4.66 "Εργαστήριο" X: Αμφορείς K-LR1-X/ T.1α
α) νο 1 [AM1988/ ΦΦ4/ΠΑΜ ΙΙ], β) νο 2 [AM1988/ ΦΦ4/ΠΑΜ
CVIV], γ) νο 3 [AM1989/ Από δεξαμενή V]

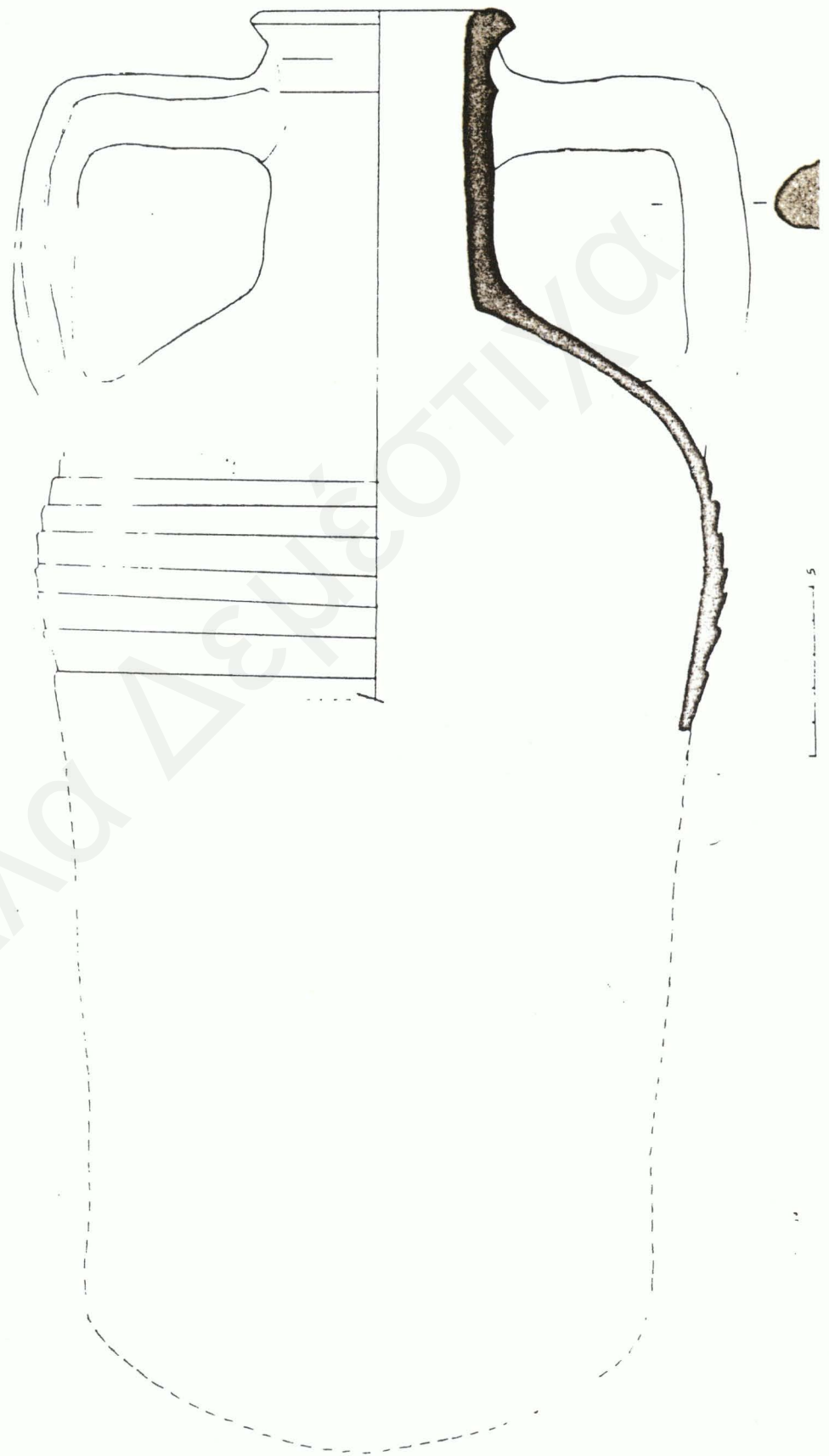
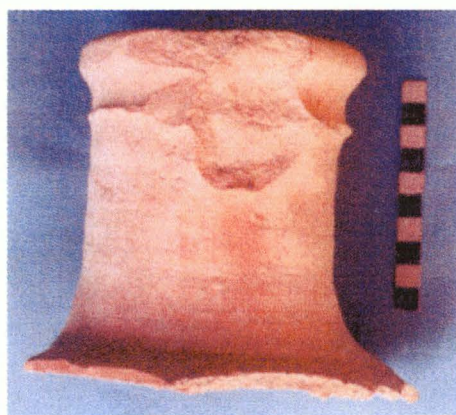
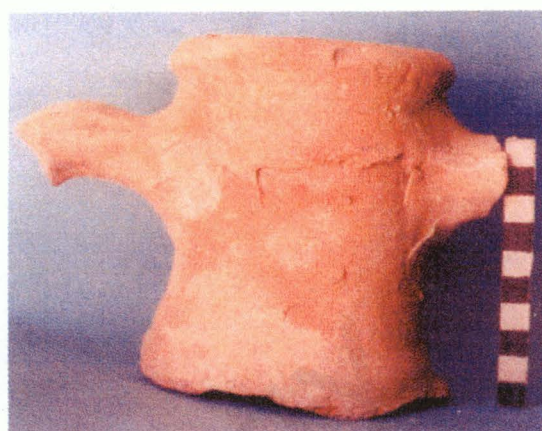

Fig. 4.67 "Εργαστήριο" X: Αμφορέας K-IR1-X/T.2, νο 38 [KA1976 GH 42-43 Layer II- Kiln



α



β

Εικ. 4.68 "Εργαστήριο" X: Αμφορείς K-LR1-X / T.2
α) νο 4 [AM1984/ΛΛ1/από Δεξαμενή] β) νο 27 [AM1990/M14/B. 0-1]



α

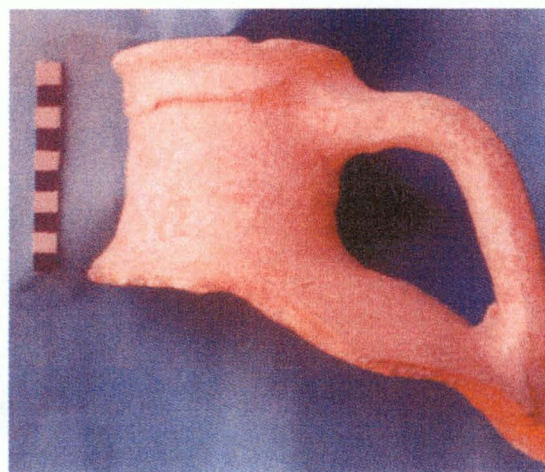

β

Εικ. 4.69 "Εργαστήριο" X: Αμφορείς K-LR1-X / T. 1-2
α) νο 5 [AM1988/ΦΦ4/ΠΑΜ XXXVI] β) νο 12 [AM1988/Λουτρά Δωμ. 6 Ι]

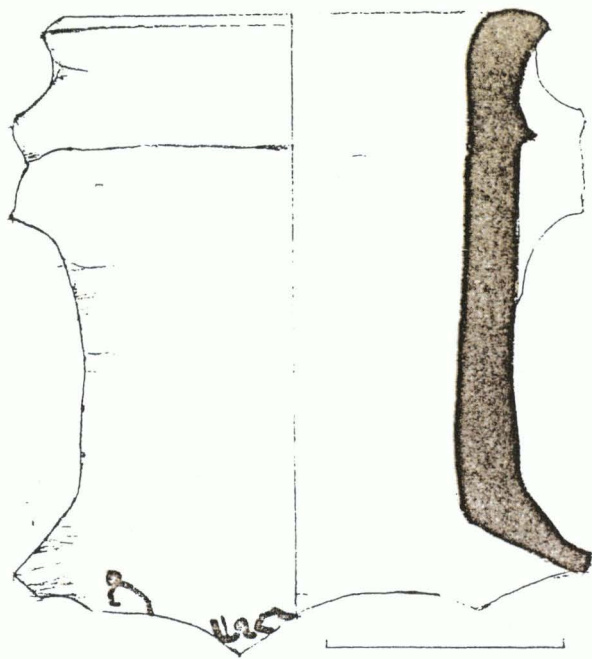

α

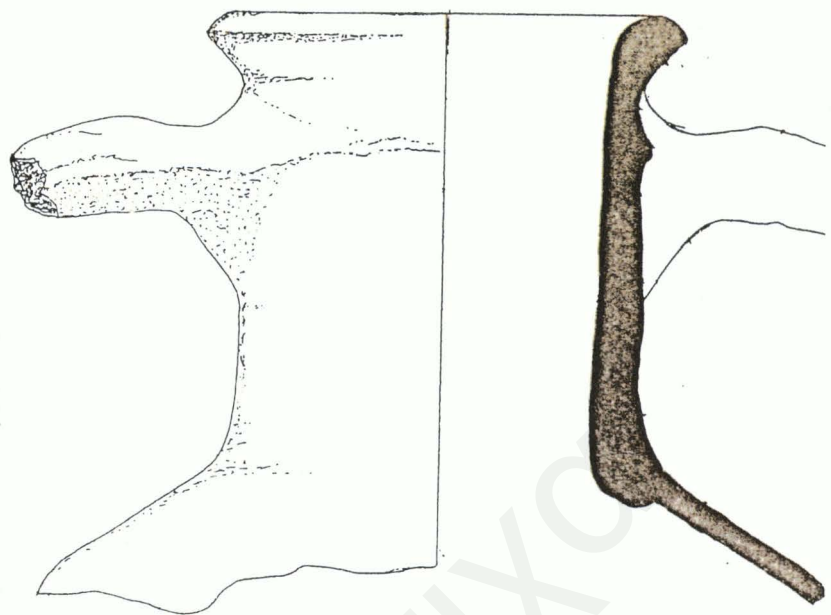

β

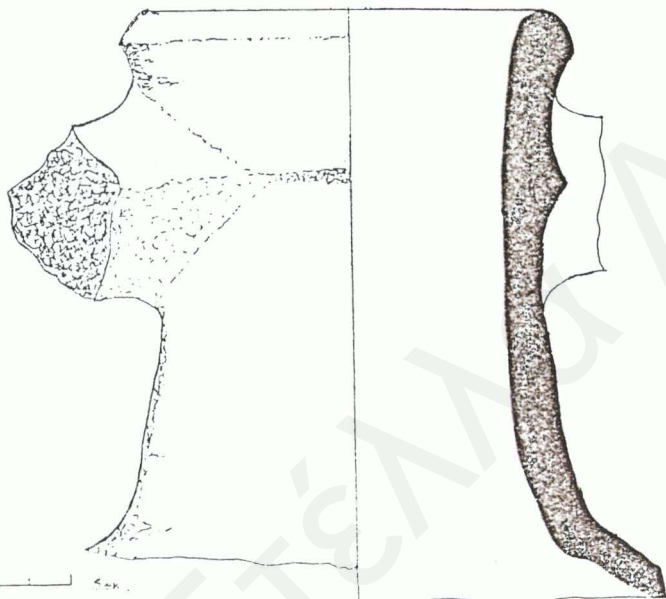

γ

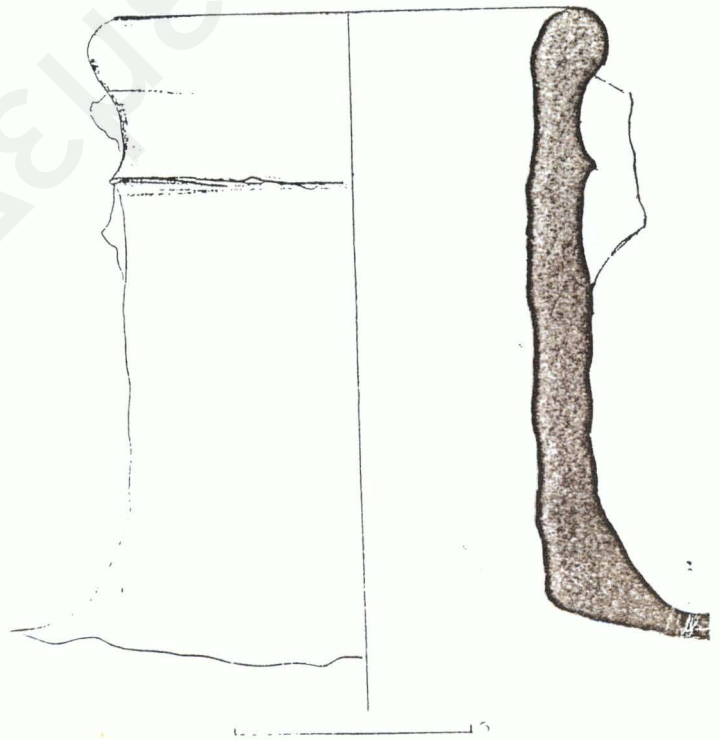

δ

Ειζ. 4.70 "Εργαστήριο" X: Αμφορείς Κ-Ι.Ρ1-Χ/Τ. 2
α) νο 23 [ΑΜ1988/ΦΦ4/Ιάνιο από μούθη XXXVI]
β) νο 11 [ΑΜ1985/ΡΡ4/Β: 1.5-2.5 ΙΙ]
γ) νο 12 [ΑΜ1985/ΡΡ4/Β: 1.5-2.5 επιφ. ΙΙΙ]
δ. νο 40 [ΚΑ 1976 0-Ρ (29-30) Ι. ΙΙ-ΙΙΙ 0.95]



α

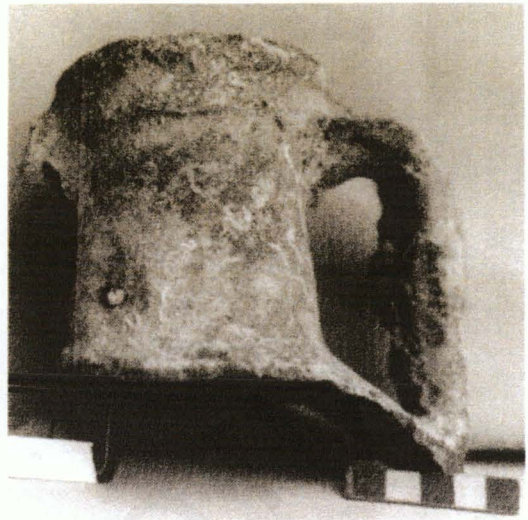

β

Εικ. 4.71 "Εργαστήριο" X: Αμφορείς Κ-LR1-X/ Τ. 2α α) νο 2 [TS 117], β) νο 3 [TS 129]

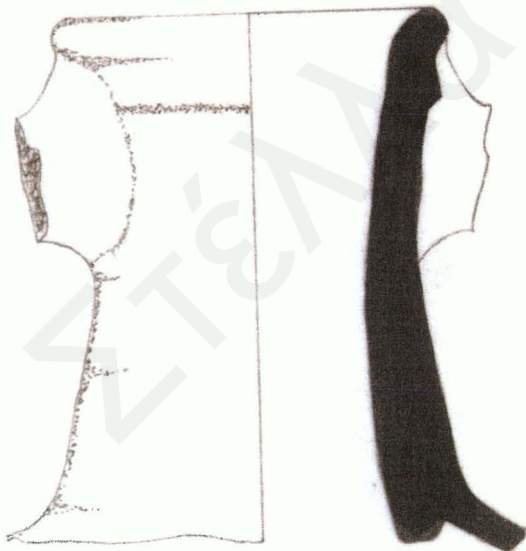

Εικ. 4.72 "Εργαστήριο" X: Αμφορέας Κ-LR1-X/ Τ. 3, νο 4 [AM1985/PP3/B. 1,5-2,5 II]



α



β

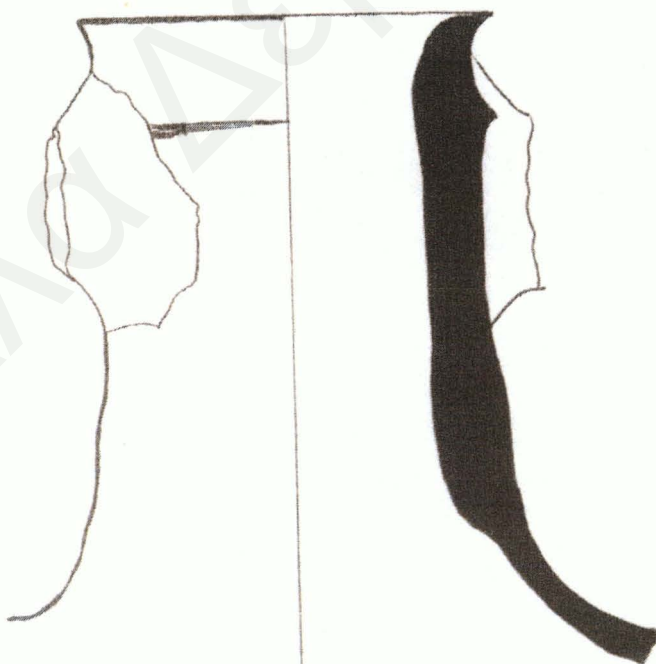

γ

Εικ. 4.73 "Εργαστήριο" X: Αμφορείς K-LR1-X/ T.3
α) νο 2 [AM1977/Δ3/B. 1,5-2 II], β) νο 12 [AM1977/Δ3/B. 1,5-2 VI]
γ) νο 5 [AM1985/ PP4/B. 1,5-2,5]



α



β

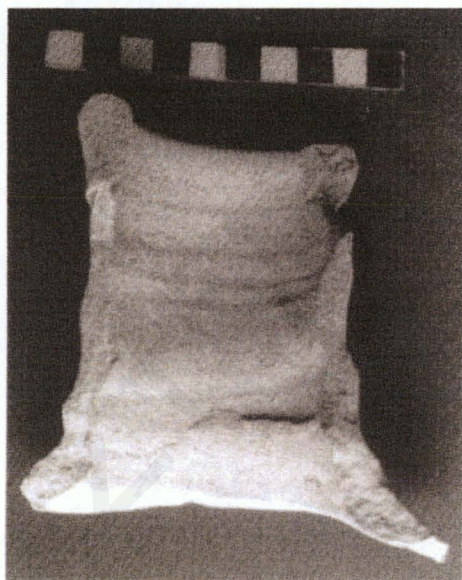

γ



δ

Εικ. 4.74 "Εργαστήριο" Κ?1: Αμφορείς Κ?1-LR1/ Τ.β (i)
α) νο 8 [AM1983/ AA1/ΚΟII], β) νο 5, 9 [AM1983/AA1/ΚΟ VII, XI]
γ) νο 10 [AM1983/ AA1/ΚΟ XII], δ) νο 7 [AM1985/ PP4/Β. 1,5 - 2,5 XIX]

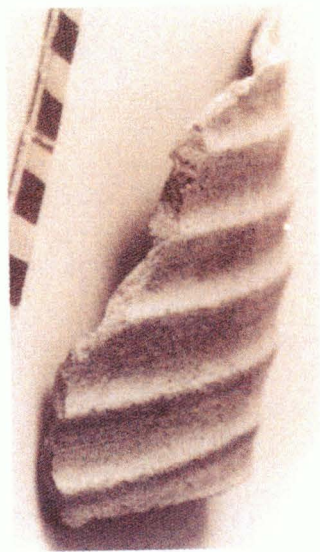

α



β

Εικ. 4.75 "Εργαστήριο" Κ?1: Αμφορείς Κ?1-LR1/ Τ.β
α) Τμήμα σώματος [AM1977/ Δ3/Β.2-2,6],
β) Τμήμα βάσης [AM1985/PP1/Β. 2,5 - 3,5]



α

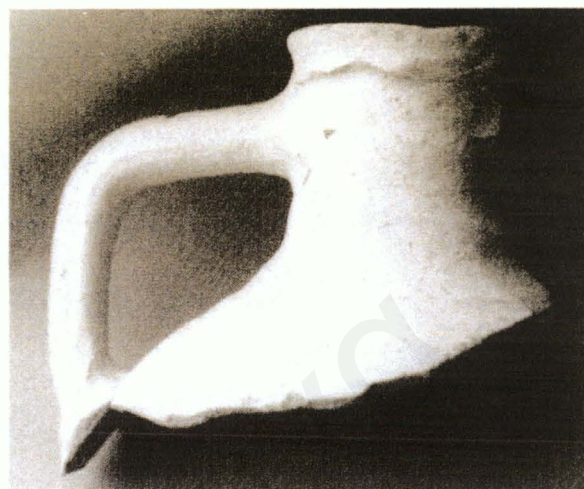

β



γ

Εικ. 4.76 "Εργαστήριο" Κ?1

α) Αμφορέας Κ?1-LR1/ Τ.β (i), νο 7 [ΑΜ1985/ΡΡ4/Β.1,5-2,5 ΧΙΧ]

β) Αμφορέας Κ?1-LR1/ Τ.β (i), νο 8 [ΑΜ1983/ΚΟΙΙ]

γ) Αμφορέας Κ?1-LR1/ Τ.α, νο 7 [ΑΜ1988/ΑΑ4/Από Δεξαμενή ΙV]

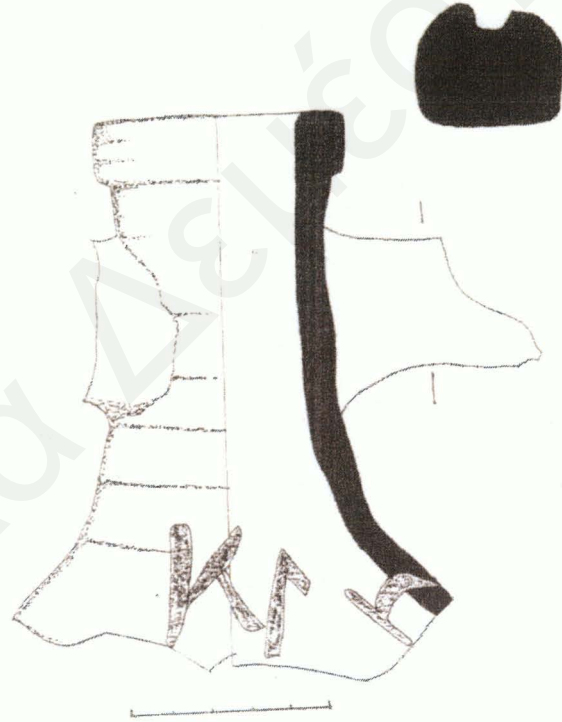
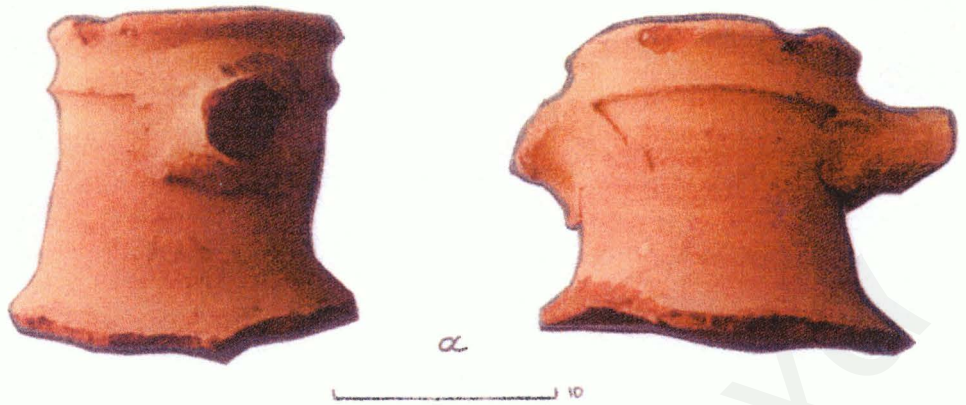

β

Εικ. 4.77 α) Αμφορέας Κ?1-LR1/Τ.1 [ΑΜ1988/ΨΨ3/ΠΑΜ ΙV]
β) Αμφορέας Κ?2-LR1/Τ.α, νο 4 [ΑΜ1988/Λουτρά Δομ. 1 ΙΙ]



Εικ. 4.78 "Εργαστήριο ΚΨ2" Αμφορέας ΚΨ2-Ι.Ρ.1/Τ.α. νο 1 από το Κούφιον (WAK87 RM30 OII 2007)

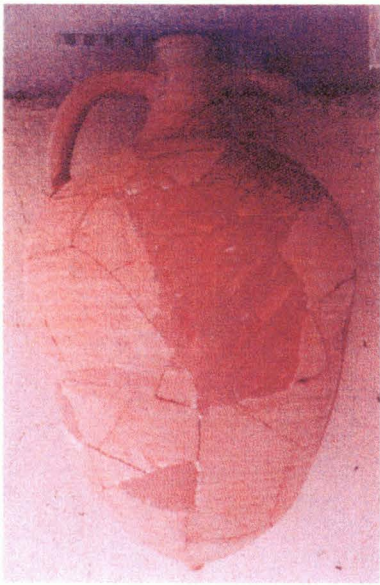

α



β



γ



δ

Εικ. 4.79 "Εργαστήριο" Κ?2

α) Αμφορέας Κ?2 - LR1/ Τ. α, νο 2 [ΚΟΥΡΙΟΝ1977- QR11-16/ εκ της δεξαμενής]

β) Αμφορέας Κ?2 - LR1/ Τ. β (i), νο 7 [ΚΟΥΡΙΟΝ1989- Κ-Λ (-12) (-13)]

γ) Αμφορέας Κ?2 - LR1/ Τ. 1, νο 5 [ΑΓ95/11]

δ) Αμφορέας Κ?2 - LR1/ Τ. 2, νο 1 [ΑΜ1988/ΦΦ4/ΠΑΜ XXXIα]

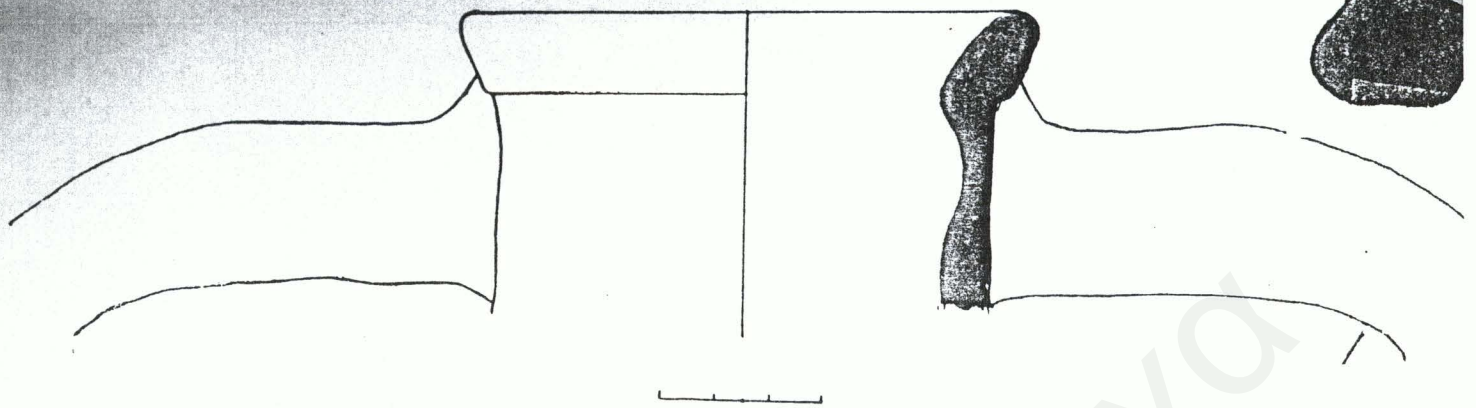

α

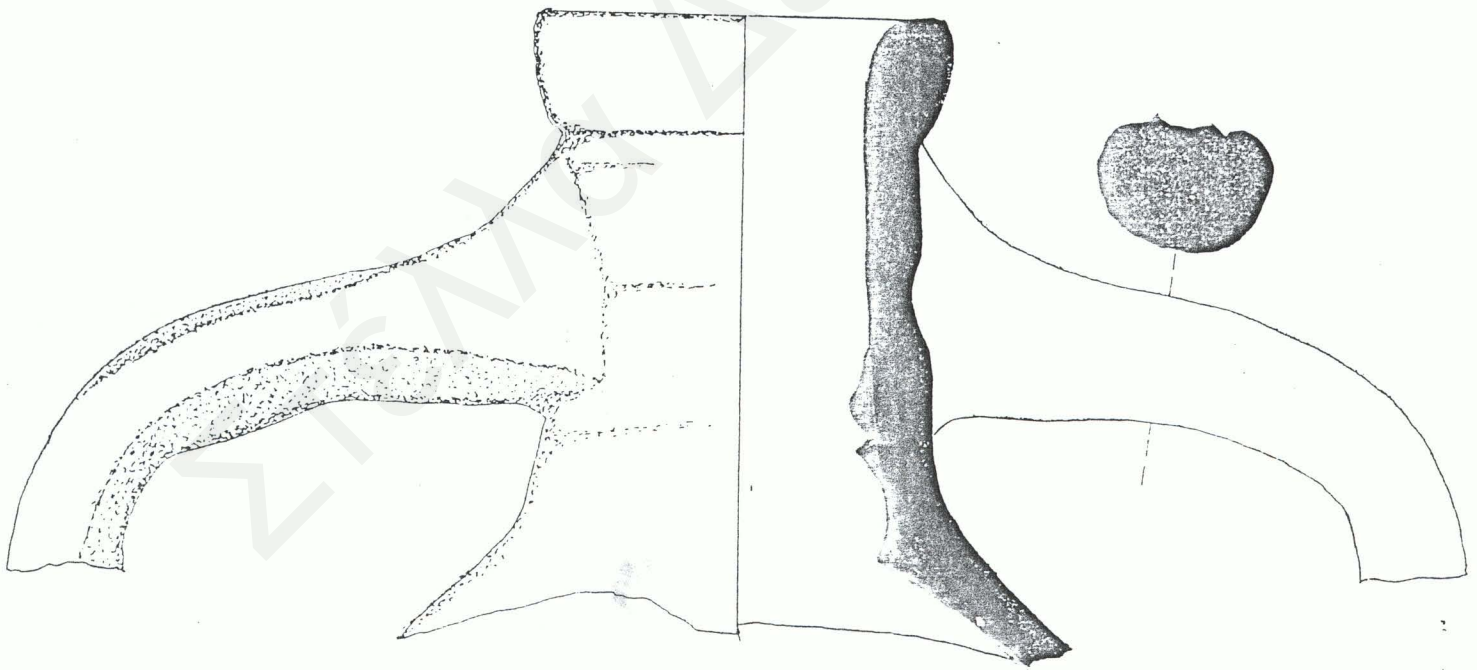

β

Fig. 4.80 "Εργαστήριο Κ2" Αιγυπτιακά Κ2-Ι.Κ1/Γ.β(1)
 (α) νο 1 [Άγιος Γεώργιος (H130)], β. νο 6 [AM1988/Α.Α4/Απο δεξιά πην 1]

5. ΔΑΚΤΥΛΙΟΣΧΗΜΟΙ ΚΕΡΑΜΕΙΚΟΙ ΥΠΟΣΤΑΤΕΣ

Στέλλα Δεμέστιχα

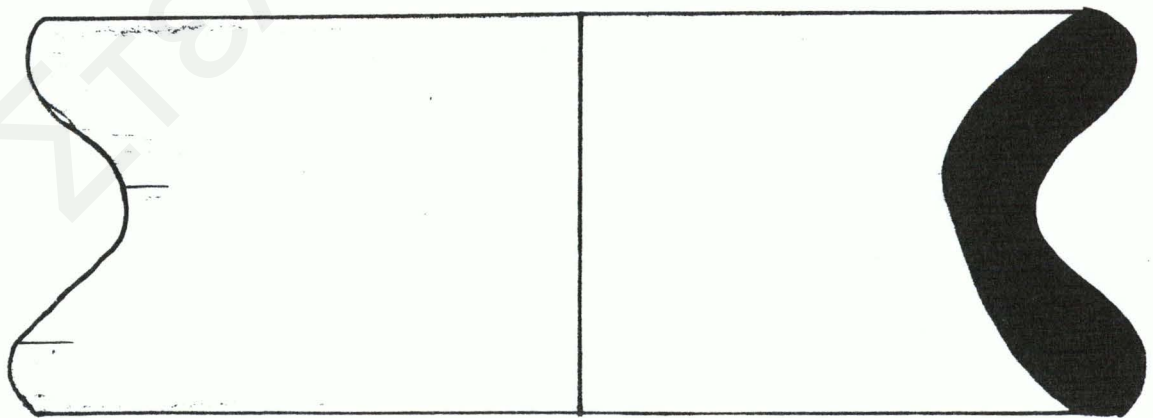
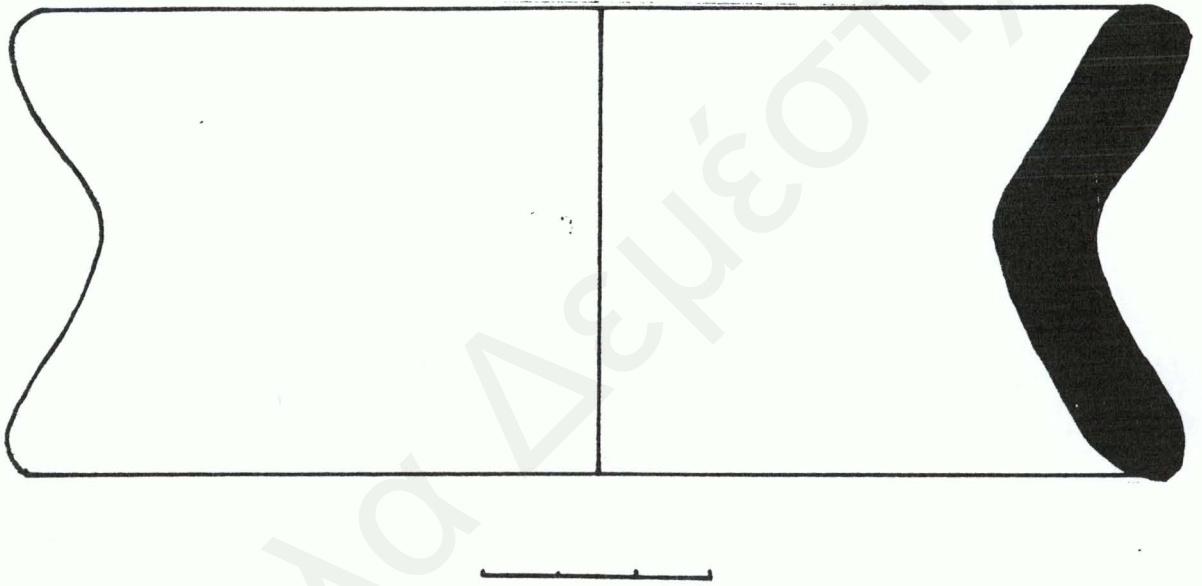
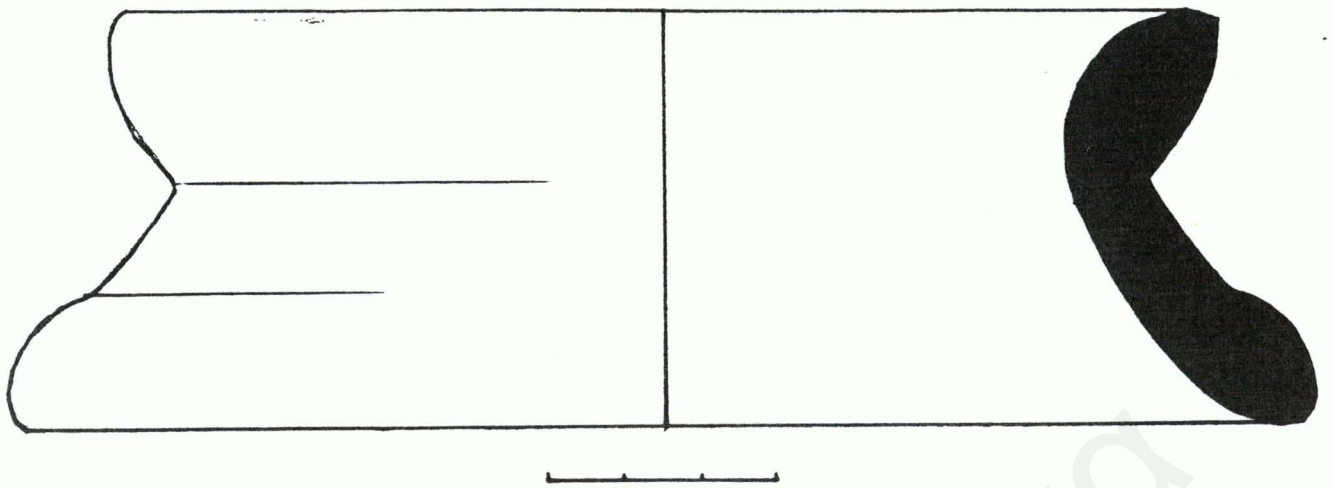

Εικ. 5.1 Κεραμεικοί Υποστάτες Τύπου 1 από το Εργαστήριο της Πάφου (Υπ. Π. Τ.1)
α. νο 1 [B4(6)], β. νο 5(i) [MΣKAα], γ. νο 5 (ii) [MΣKAβ]

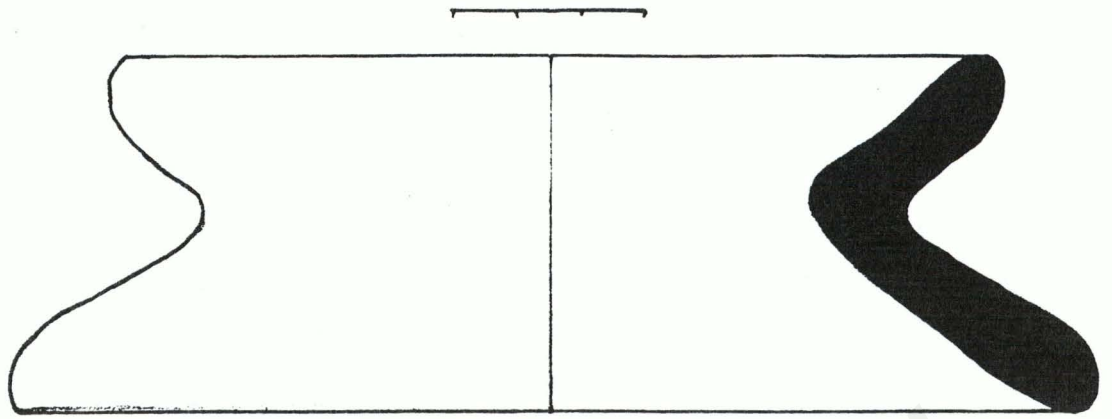

α

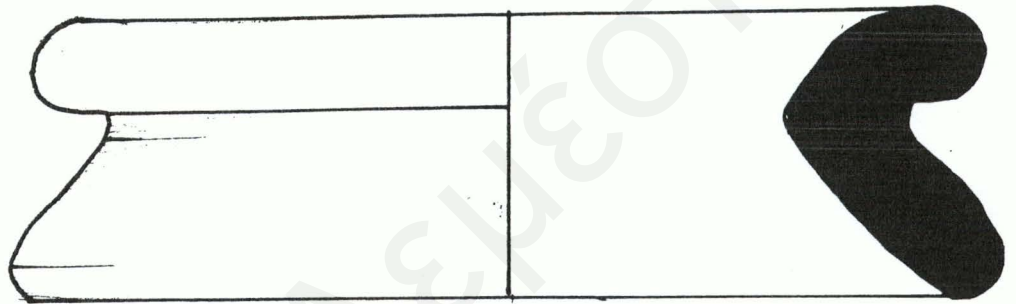

β

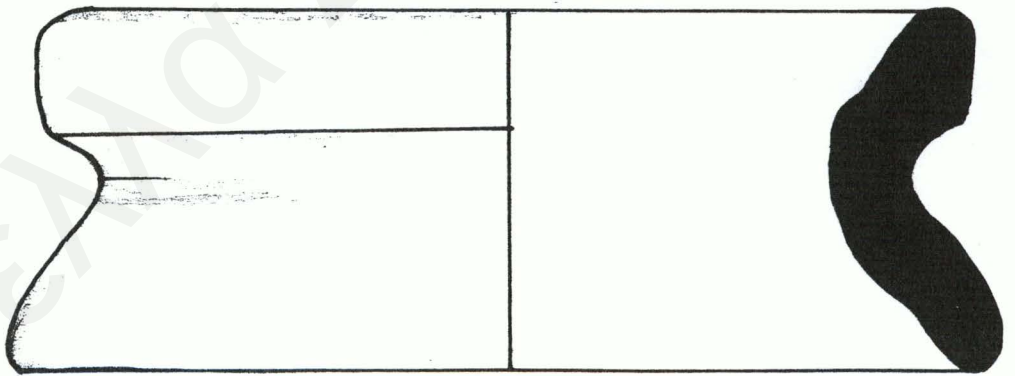

γ

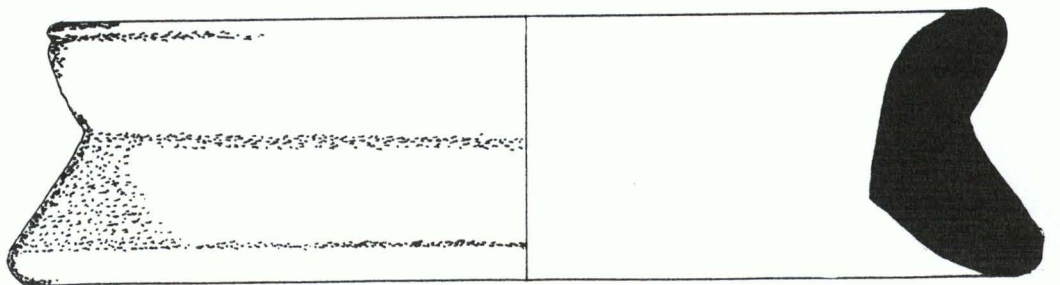

δ

Εικ. 5.2 Κεραμεικοί Υποστάτες Τύπου 1

α) Υπ. Π. Τ.1, νο 2 [D5(6)], β) Υπ. Π. Τ.1, νο 4 [F5(3)β],

γ) Υπ. Π. Τ.1, νο 3(i) [F3-4(5)], δ) Υπ. Χ. Τ.1, νο 1 [AM1977/Γ3/Β. 0-1]

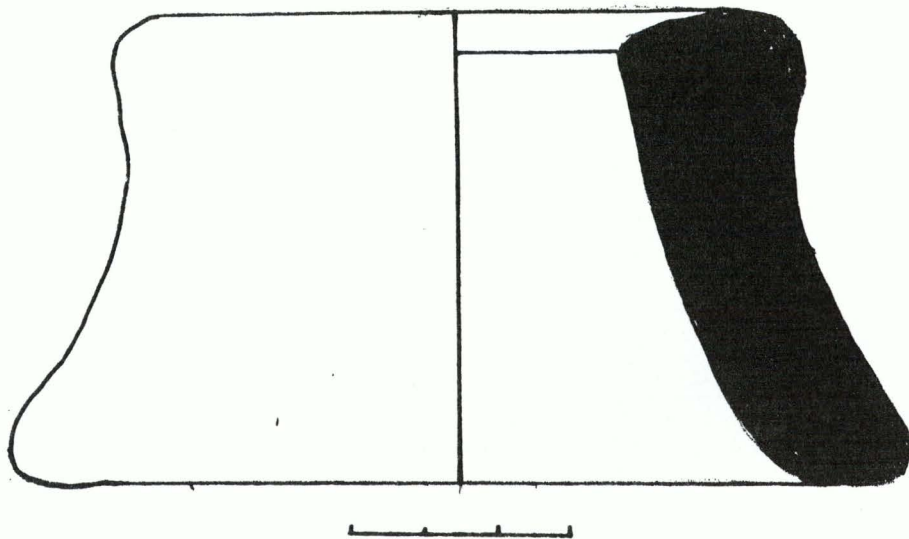

α

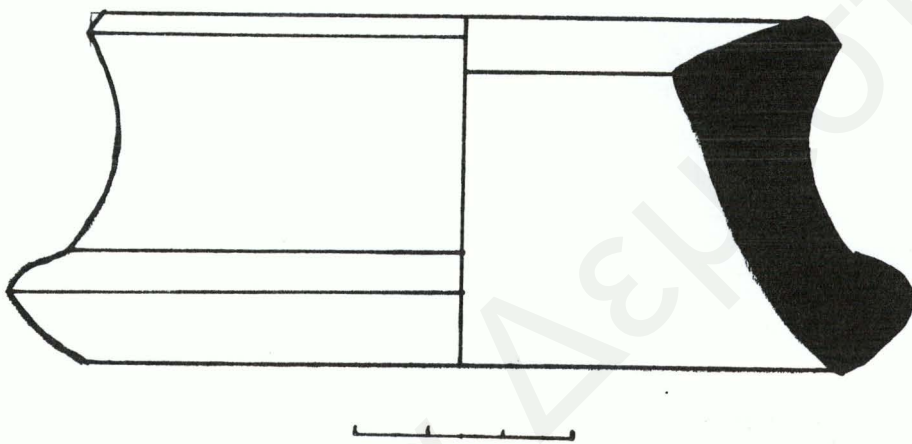

β

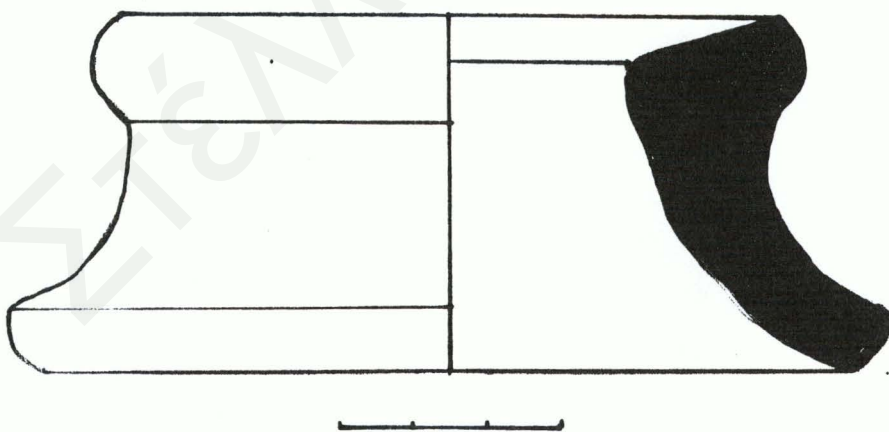

γ

Εικ. 5.3 Κεραμεικοί Υποστάτες Τύπου 2

α) Υπ. ΑΜ. Τ.2, νο 2 [Μεγάλη Ν.Α. Βασιλική Αμαθούντας-Π118]

β) Υπ. ΑΜ. Τ.2, νο 1 [Μ. Βασιλική- Π159]

γ) Υπ. Π. Τ.2, νο 1 [D3(1)]

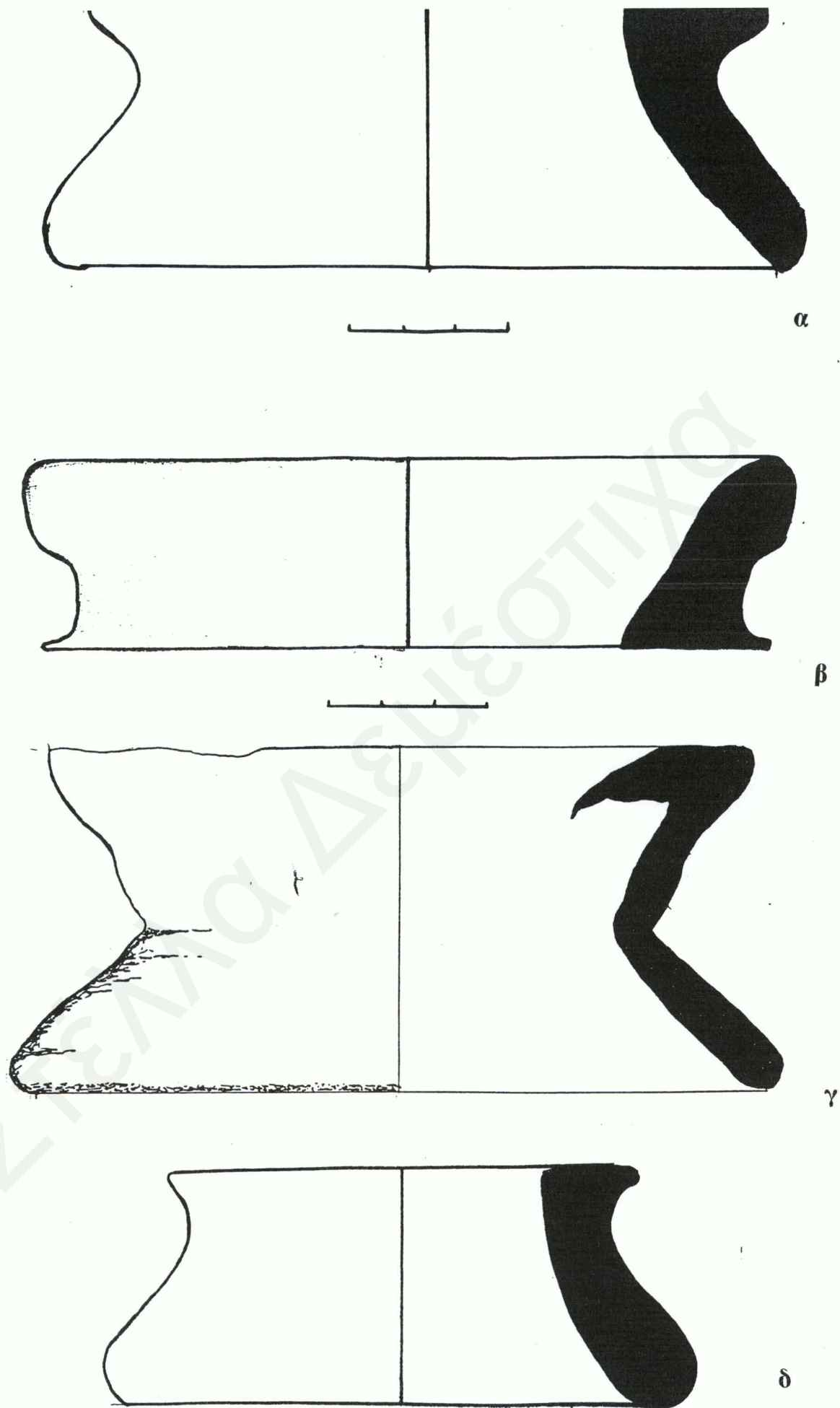

Εικ. 5.4 Κεραμεικοί Υποστάτες Τύπου 2

α), β) Υπ. Π. Τ.2, νο 2 [D5(4)α (i), (ii)]

γ) Υπ. ΖΑ. Τ.2, νο 4 [AM1988/ΦΦ4/ΠΑΜ CIV]

δ. Υπ. Ζ. Τ.2, νο 2 [Μεγάλη Ν.Α. Βασιλική (Π134)]

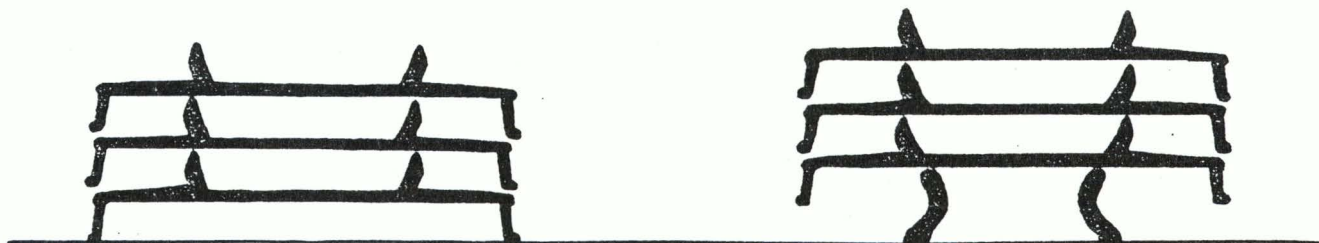

α

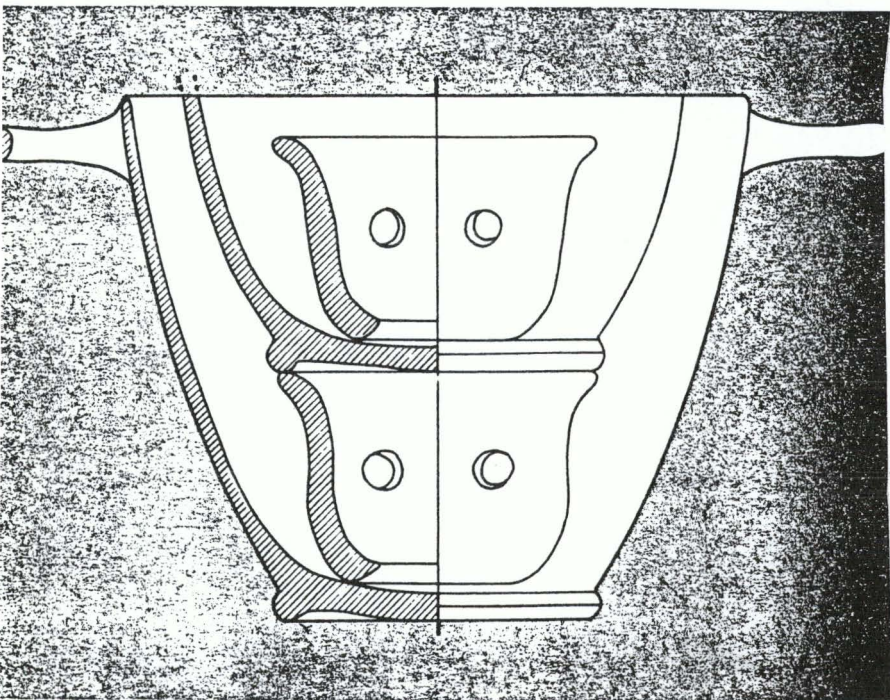

β

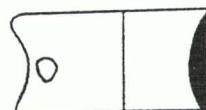
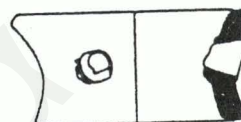
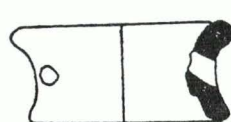
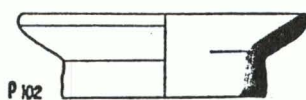
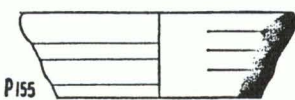
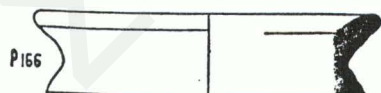

γ

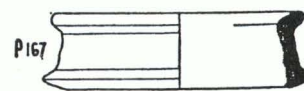
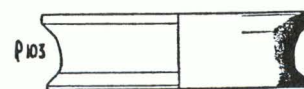
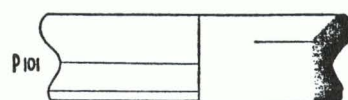
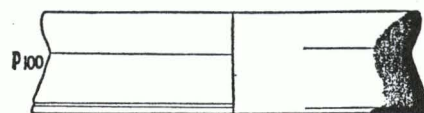

δ

Εικ. 5.5 Χρήσεις Κεραμικών Υποστατών
Στήριξη αγγείων σε κλίβανο:

Διάτρητοι υποστάτες:

Υποστάτες μαγειρικών σκευών:

α. Ιερίχως (Brown 1971, 96 εικ.1)

β. Μεταπόντιο (d' Andria 1980, 44)

γ. Σίνδος (Δεσποίνη 1982, 66. εικ. 5)

δ. Μερσινερή (Catling 1972, 11, εικ. 7)

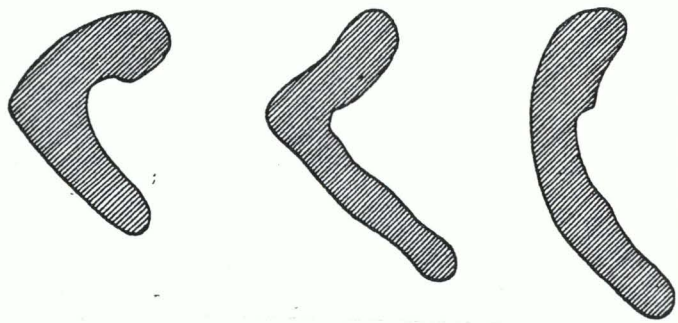

α

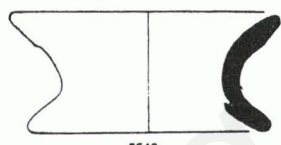
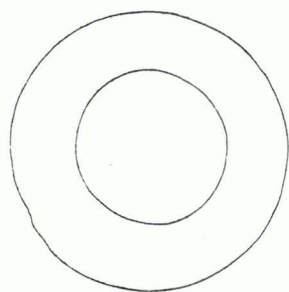

β

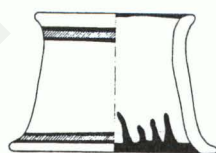

γ

Εικ. 5.6 Κεραμεικοί Υποστάτες

α. από το εργαστήριο στους Αλιείς (Rudolf 1979, 309, εικ. 6)

β. από την Κρήτη (Μαρκουλάκη 1987, 42, εικ.1)

γ. από την Ελεφαντίνη (Gempeler 1992, πίν. 131.7)



(i)



(ii)

α

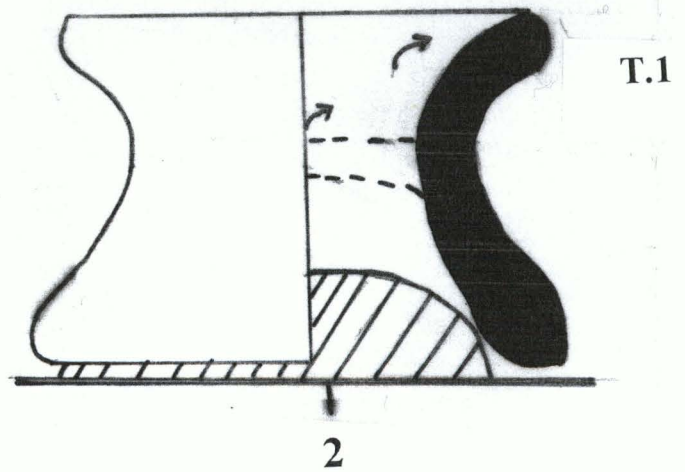

β

Εικ. 5.7 Κεραμικοί Υποστάτες

α) (i) Υπ. Π. Τ.1, νο 5 (iii) [ΜΣΚΑ γ-δ], (ii) Υπ. Π. Τ.2, νο 1 [D3(1)],
β) Στάδια κατασκευής των κεραμικών υποστατών Τύπου 1 και 2

6. ΑΝΑΛΥΣΗ ΠΗΛΟΥ

Στέλλα Δεμέστιχα

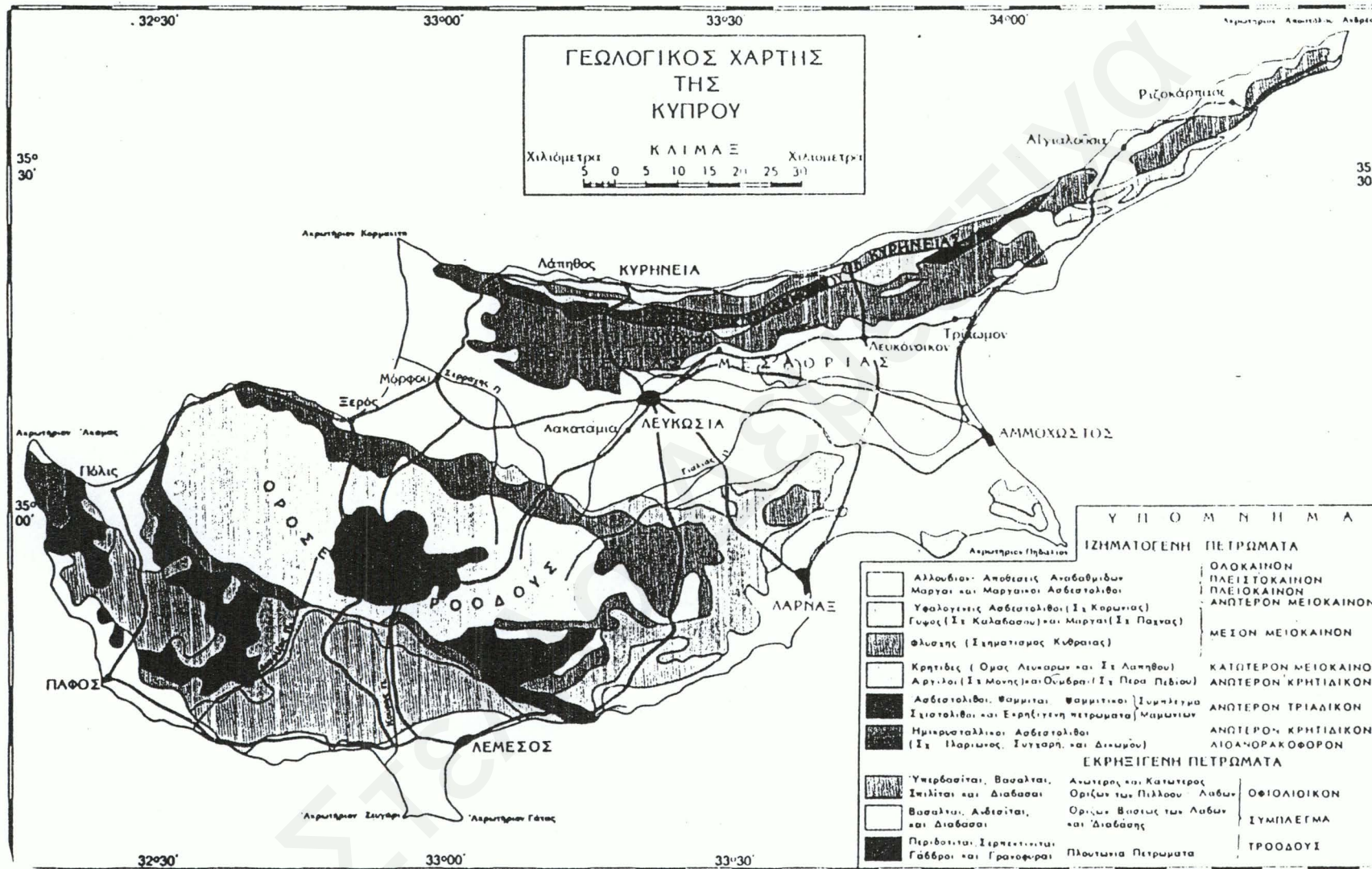

Εικ. 6.1 Γεωλογικός χάρτης της Κύπρου (Κωνσταντίνου κ.ά. 1997)

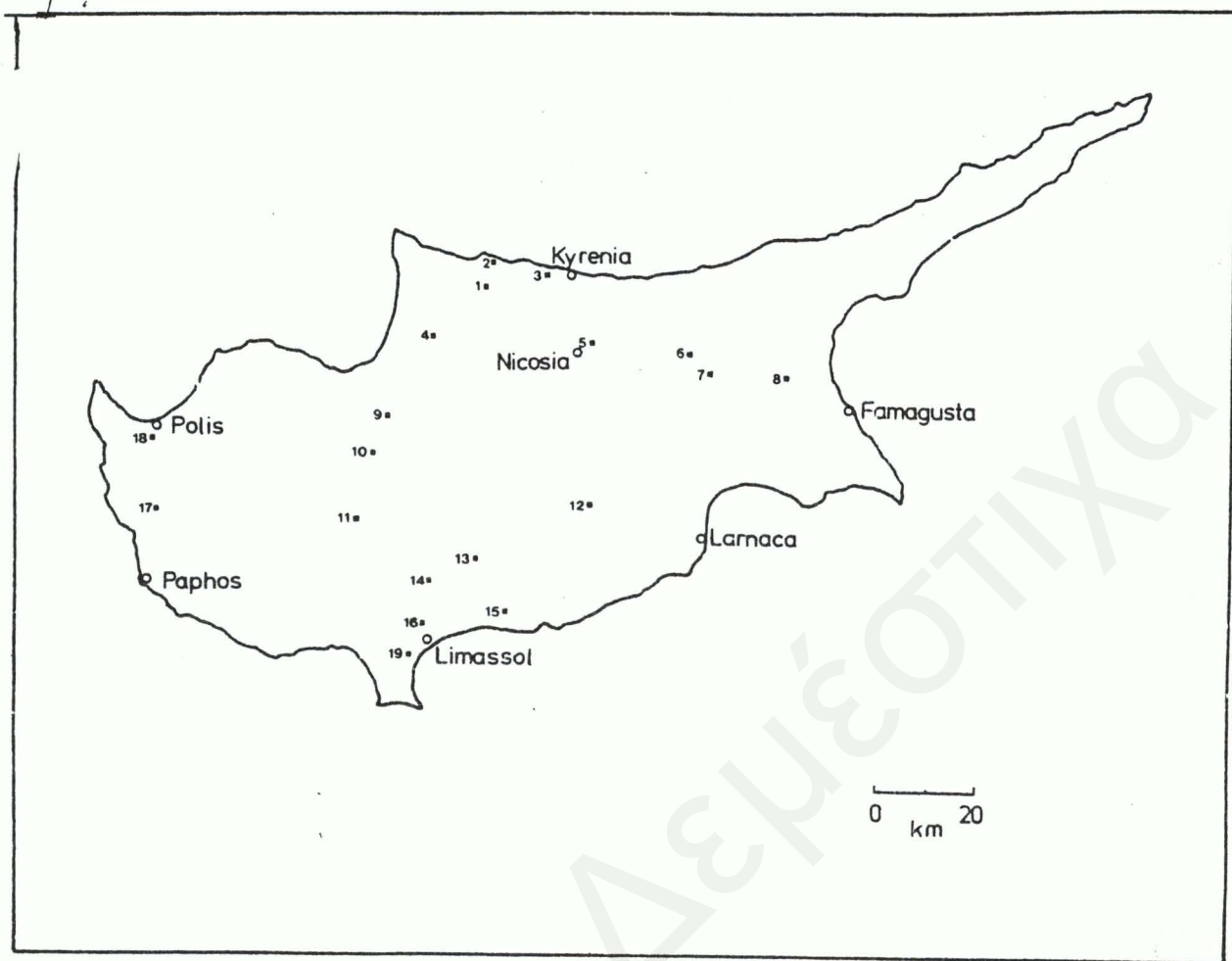

Εικ. 6.2 Εντοπισμένα κοιτάσματα πηλού στην Κύπρο [Jones 1986, 315, εικ. 3.61,
(Courtois 1971, 104)]

Στέλλα Δεμέστιχα

7. ΚΑΙΒΑΝΟΙ

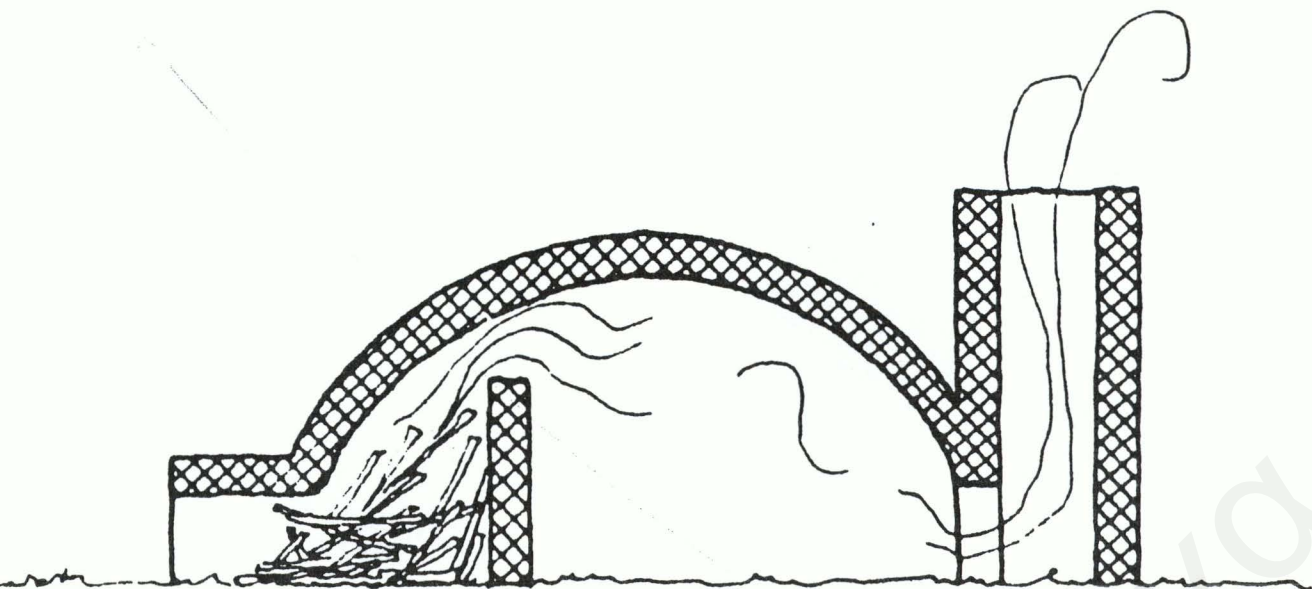

(i)

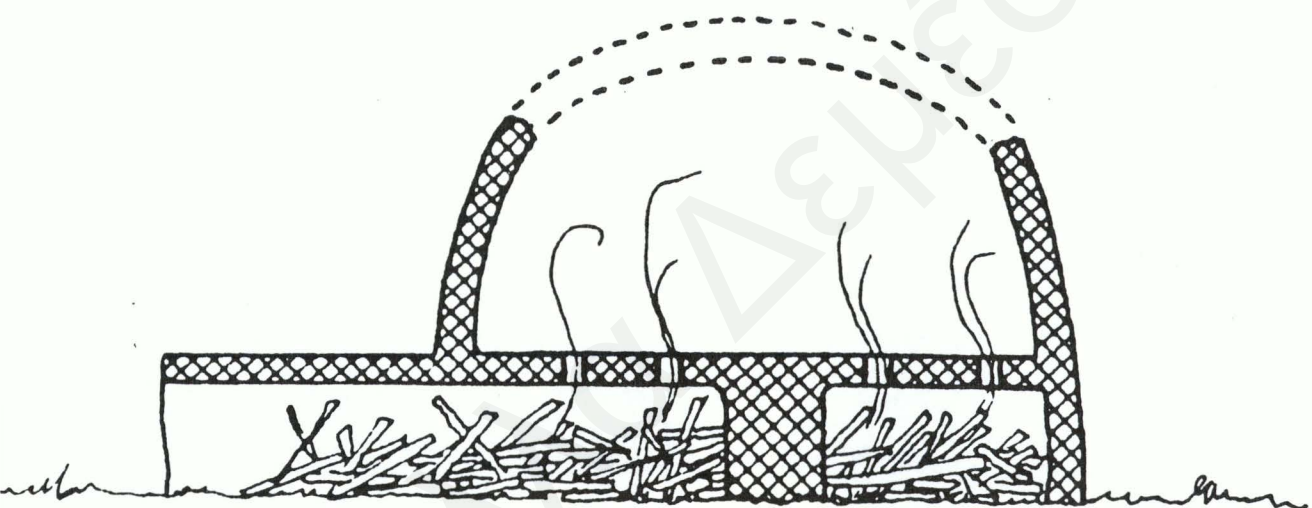

(ii)

Εικ. 7.1 Είδη Κλιβάνων (Cuomo di Caprio 1977, 134, εικ. 17)

(i) κλίβανος οριζόντιας καύσης

(ii) κλίβανος ανοδικής καύσης

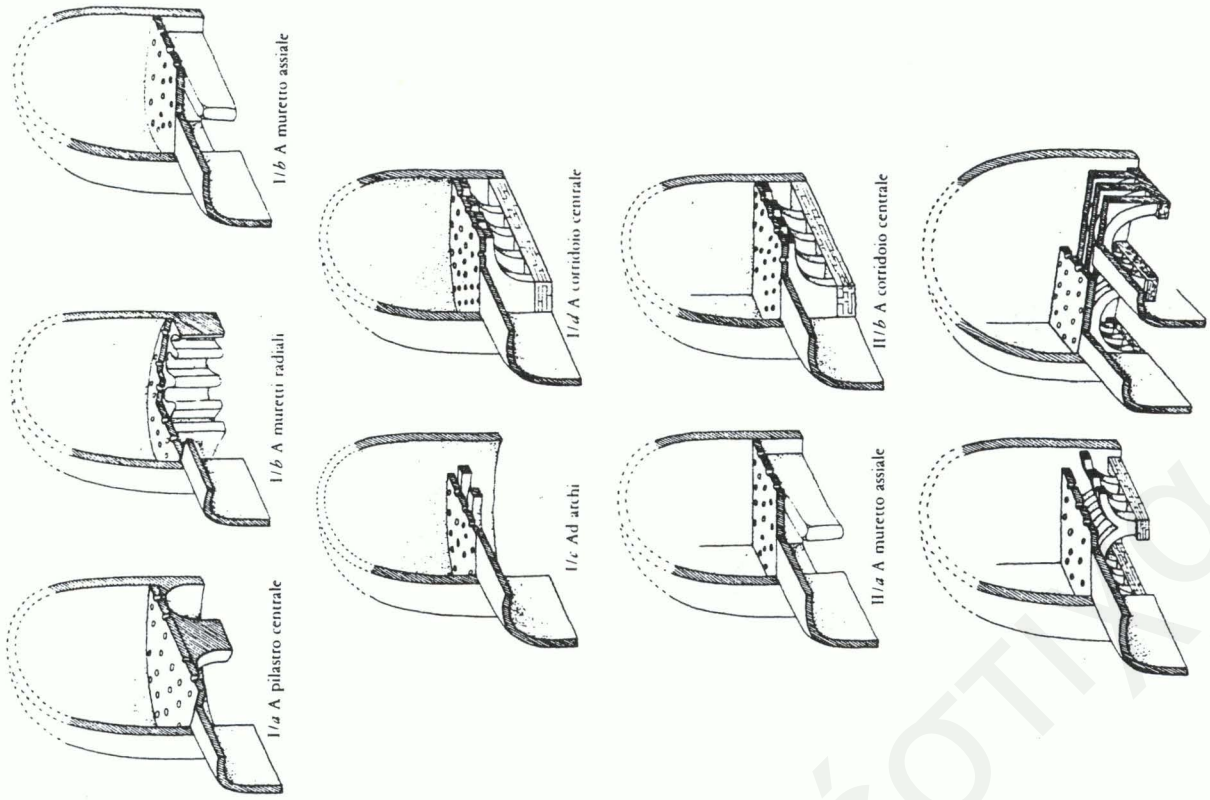
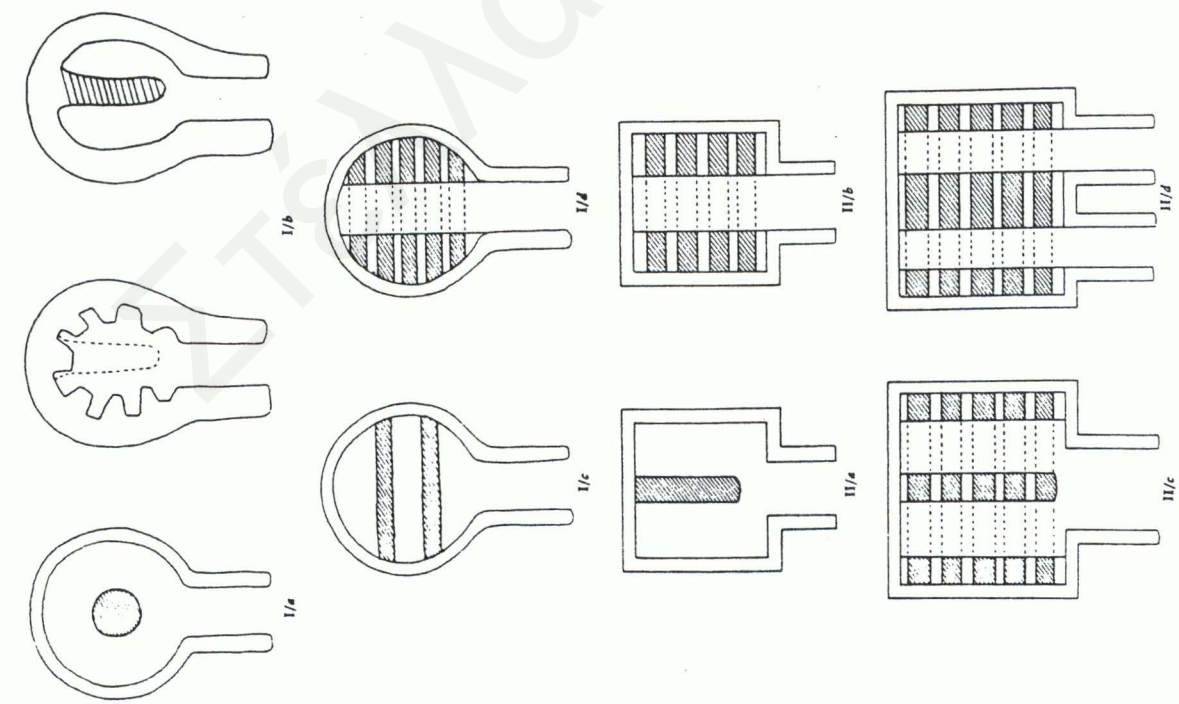

Εκκ. 7.2 Τυπολογία Κλιβάνων ανοδικής καύσης (Cuomo di Caprio 1977, 140-1, εκκ. 18-19)

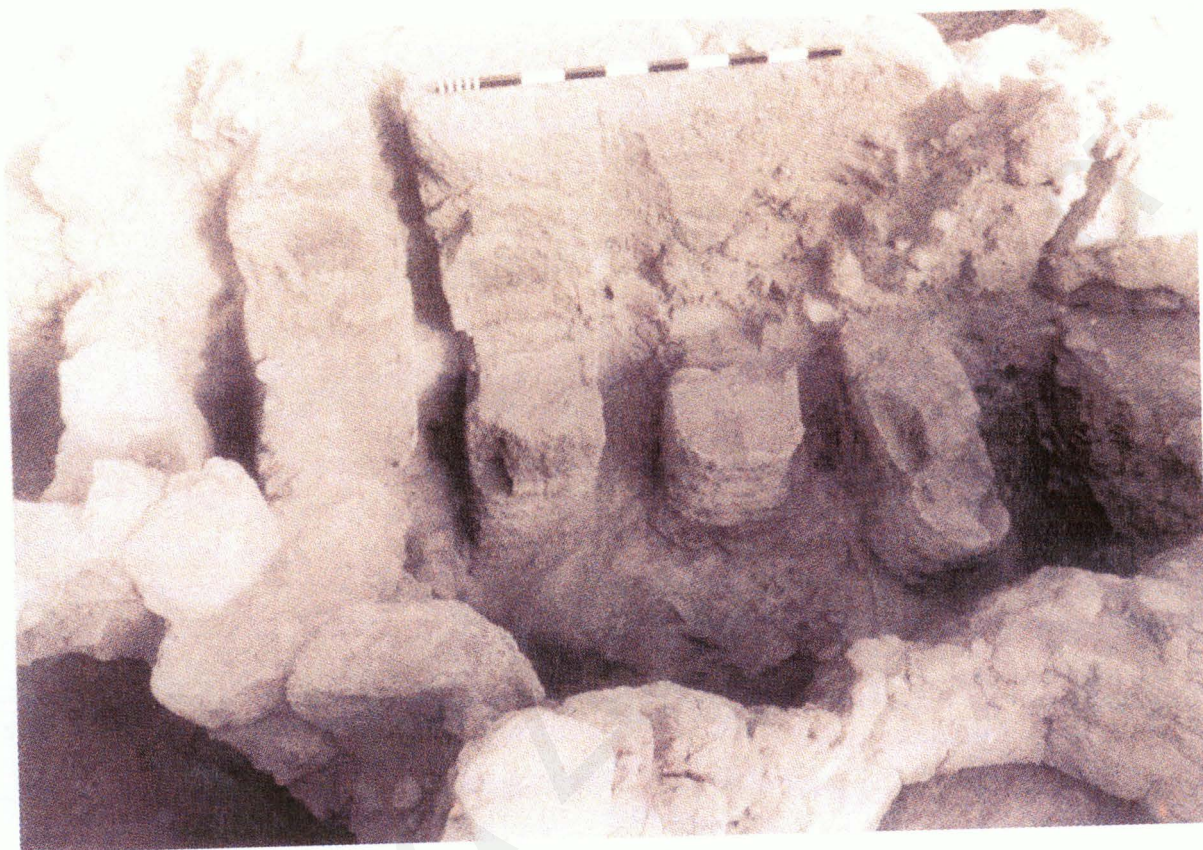

Εικ. 7.3 Ο κλίβανος του εργαστηρίου της Πάφου (Φωτογραφία: Δημ. Μιχαλίδης)

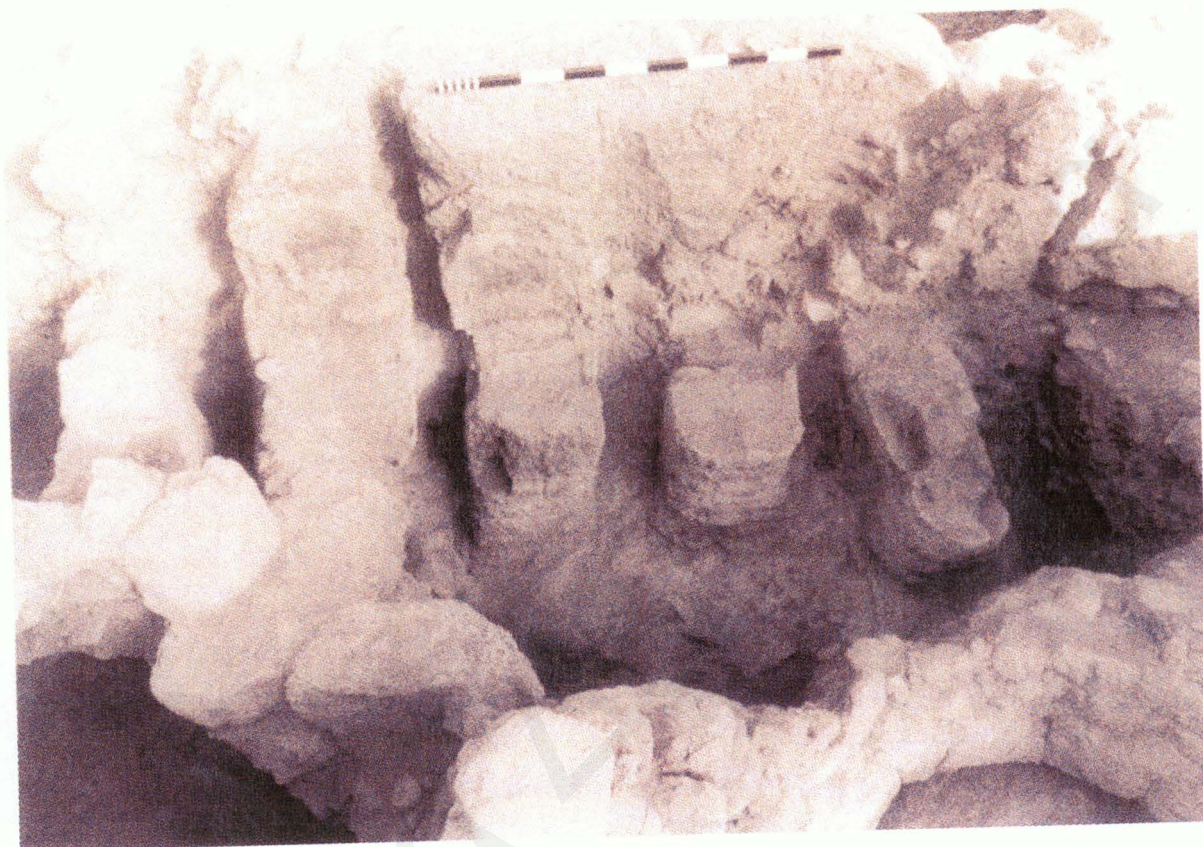

Εικ. 7.3 Ο κλίβανος του εργαστηρίου της Πάφου (Φωτογραφία: Δημ. Μιχαλίδης)

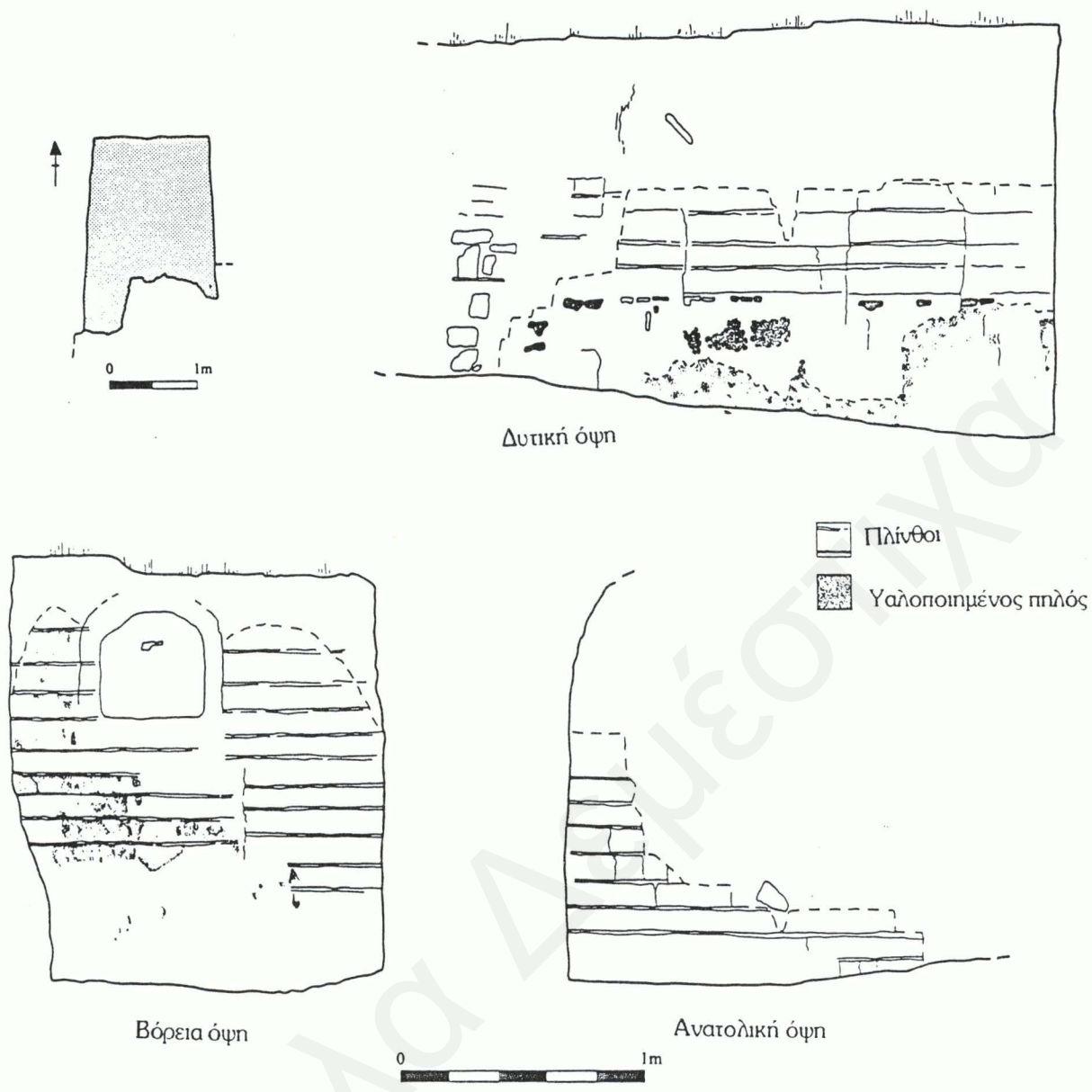

Εικ. 7.4 Ο κλίβανος του εργαστηρίου του Ζυγίου (σχεδίαση Μ. Φιλοζύπου)

9. ΕΝΕΠΙΓΡΑΦΟΙ ΑΜΦΟΡΕΙΣ

Στέλλα Δεμεστίχα

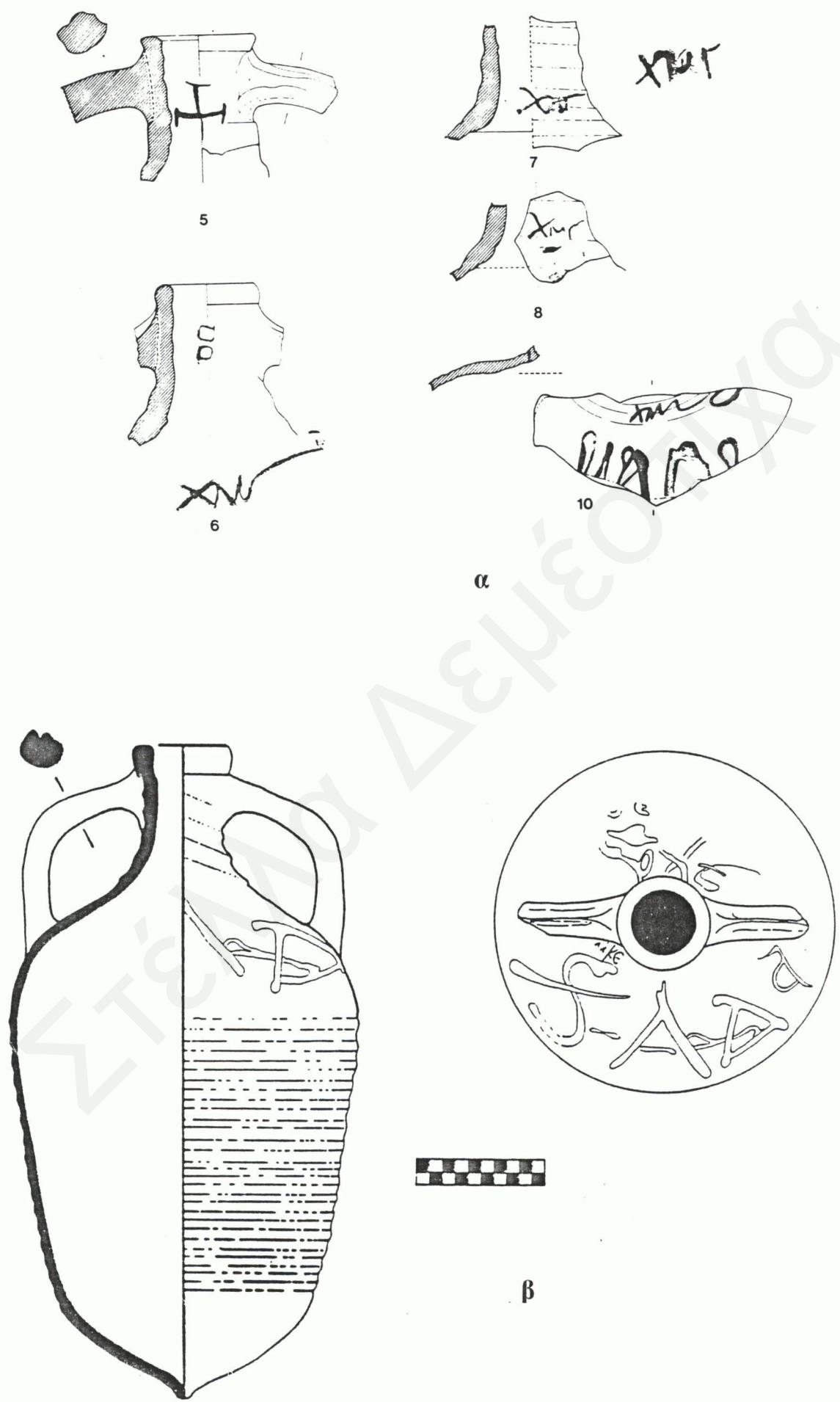

Ειχ. 9. 1 Ενεπίγραφτοι αμφορείς, Ομάδα Α

α. Από το *Palatino* της Ρώμης (Pensabene 1981, 199, ειχ. 4-5)

β. Από το Κούριον (Williams 1987, ειχ. 5)

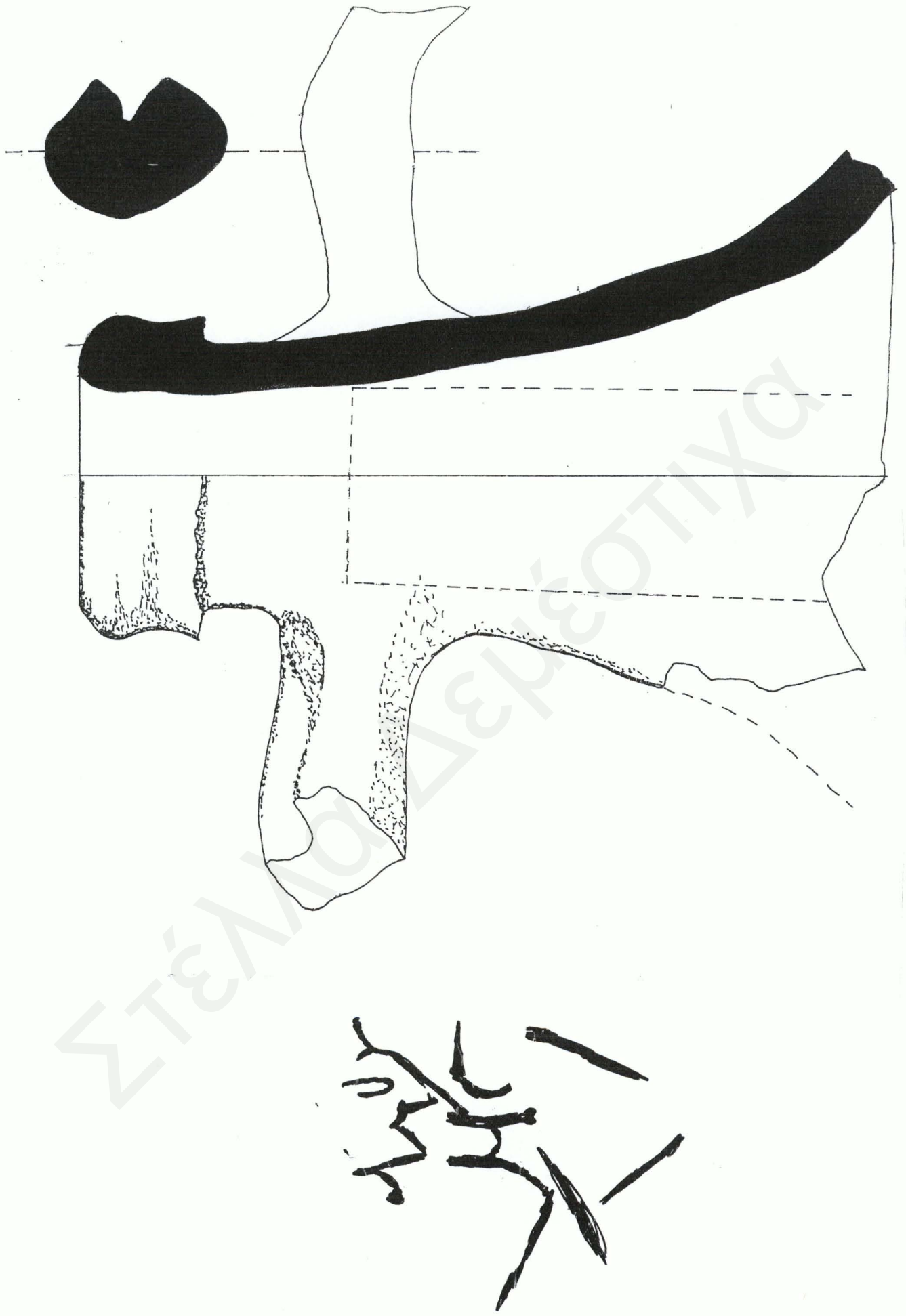

Εικ. 9.2 Ενεπίρραφος αμφορέας Κ-ΛΡ1-Χ/Γ.α, νο 2 [ΑΜ1988/Λουτρά Δωμ. 4]

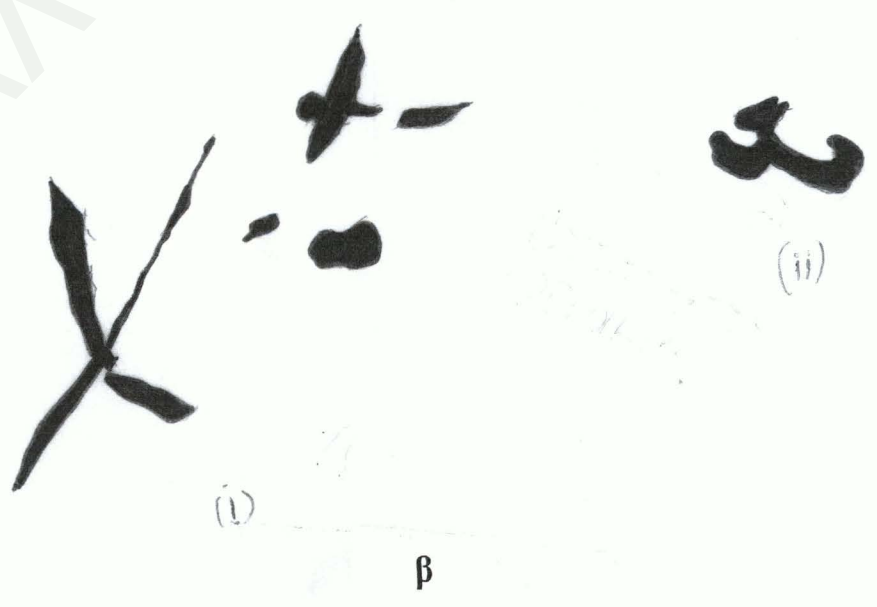
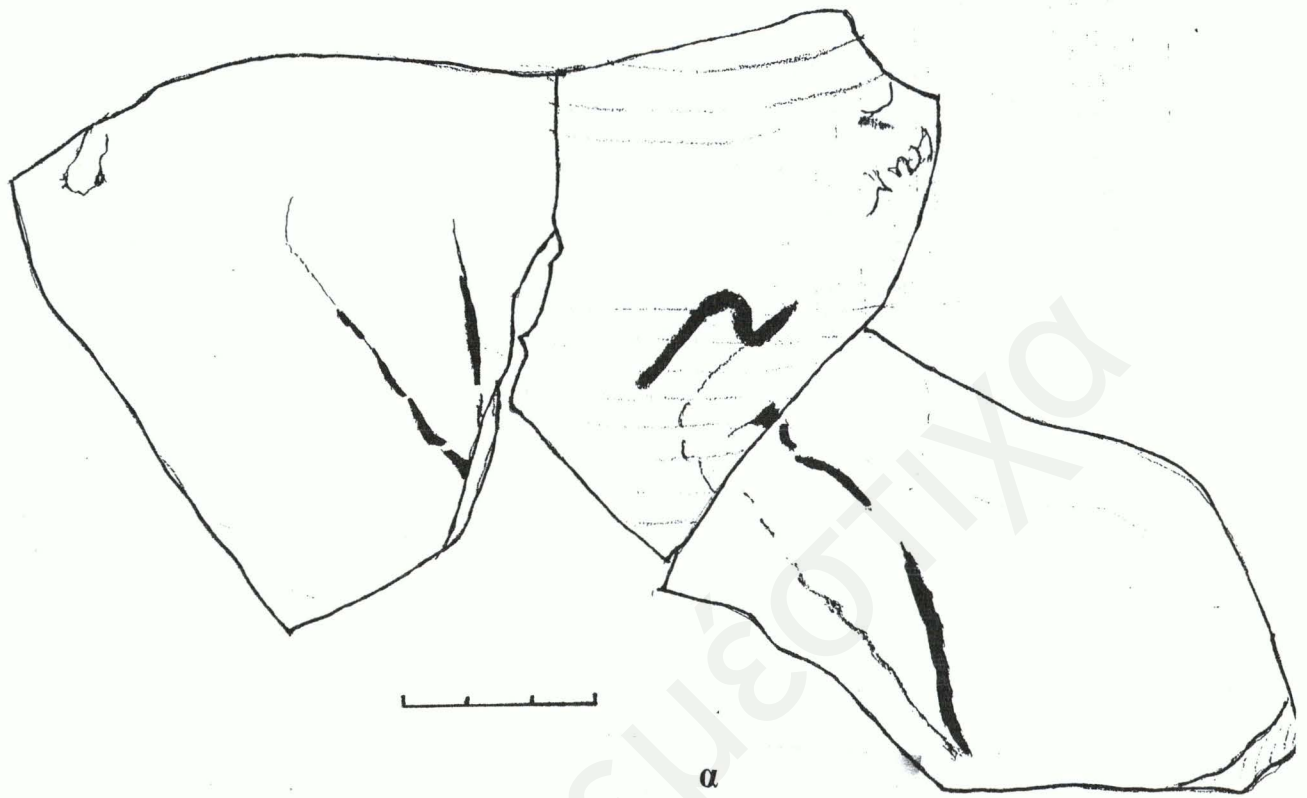

Εικ. 9.3 Ενεπίγραφοι αμφορείς, Ομάδα Α α) από τον Λαγίο Τύχωνα [Π1150]

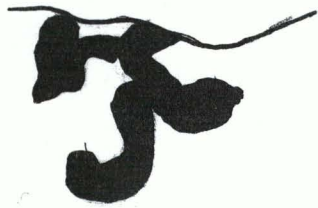

ΛΑΙΜΟΣ

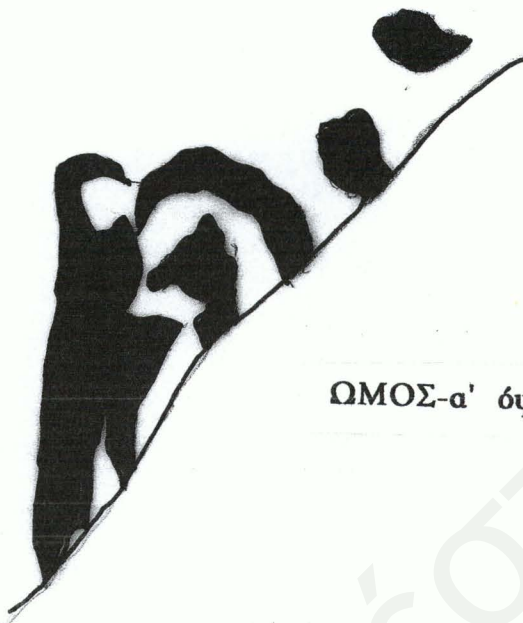

ΩΜΟΣ-α' όψη

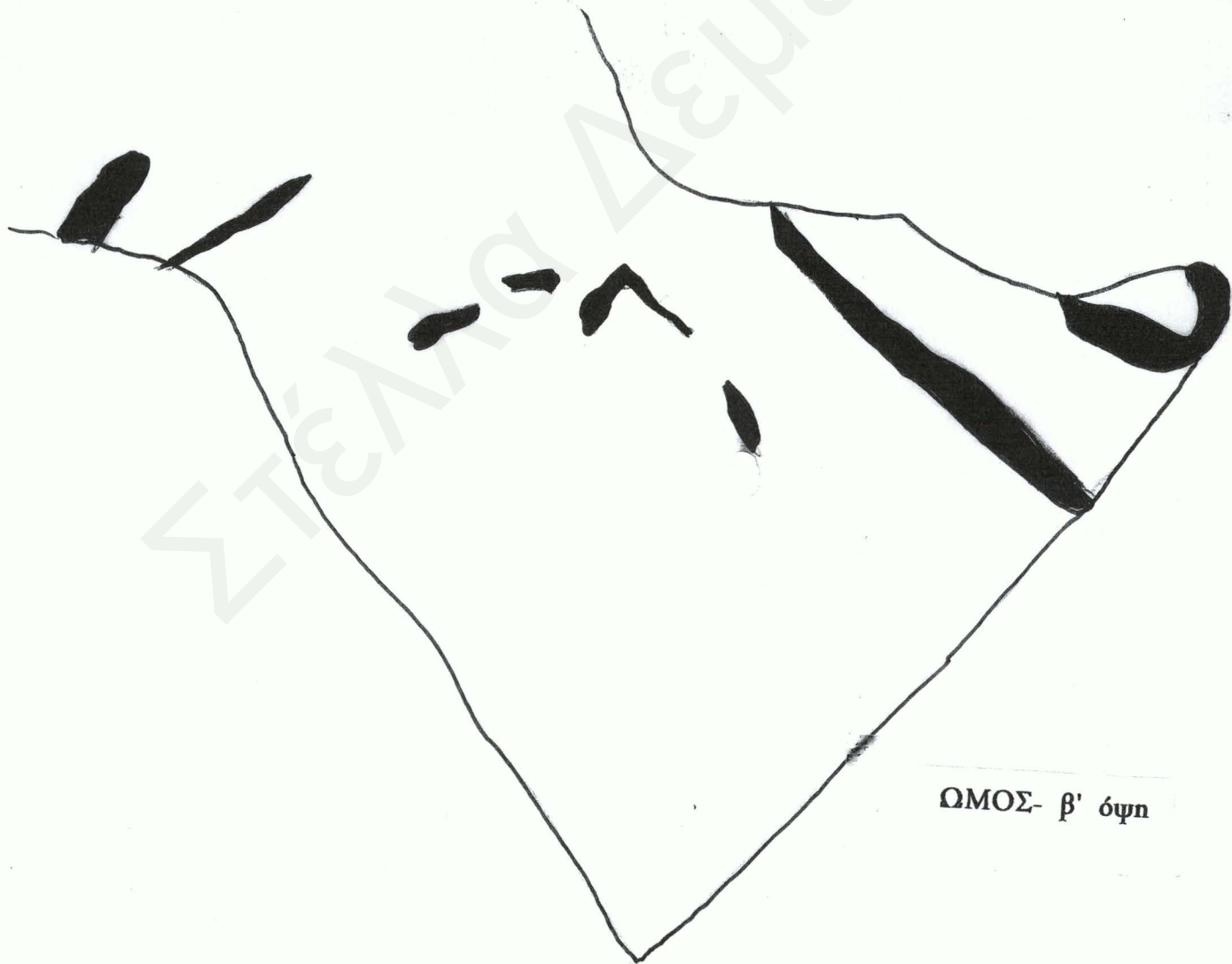

ΩΜΟΣ- β' όψη

Εικ. 9.4 Τμήματα ενεπίγραφου αμφορέα από το Κούριον [ΚΑ1977 213]

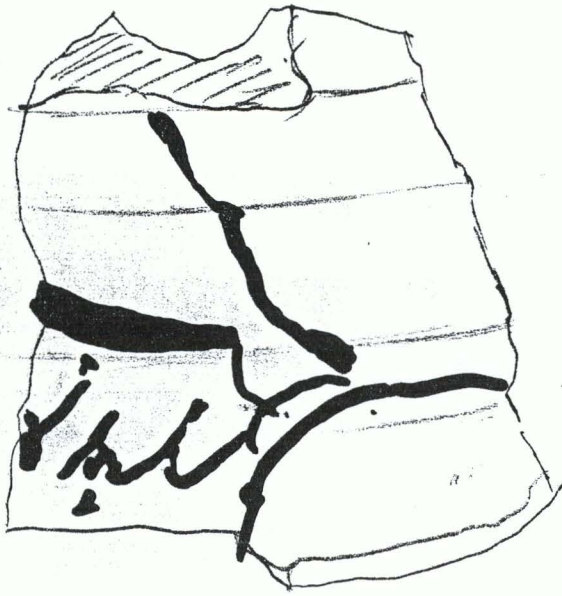

α

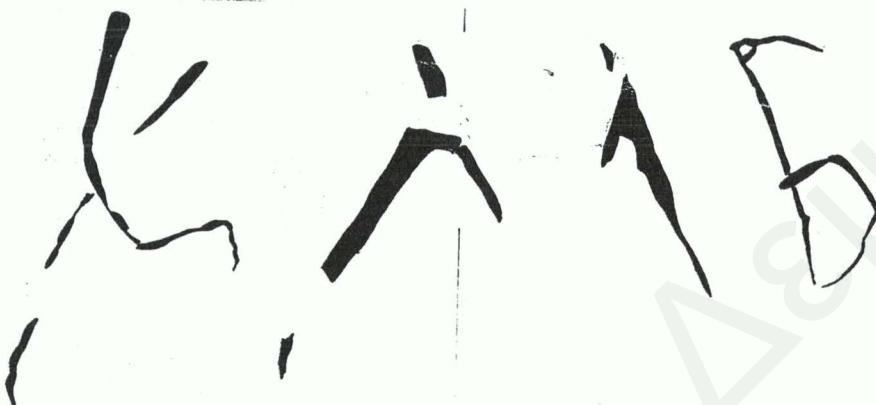

ΩΜΟΣ-α' όψη



ΩΜΟΣ- β' όψη

β

Εικ. 9.5 Ενεπίγραφοι αμφορείς από το Κούριον
α. Θραύσμα ώμου, νο Τ.α-7 [ΚΟΥΡΙΟΝ C-D (-8) (-9)]
β. Αμφορέας Κ?2-LR1/Τ. α, νο 1 [WAK87/L7RM30/ΟΙΙ2007]

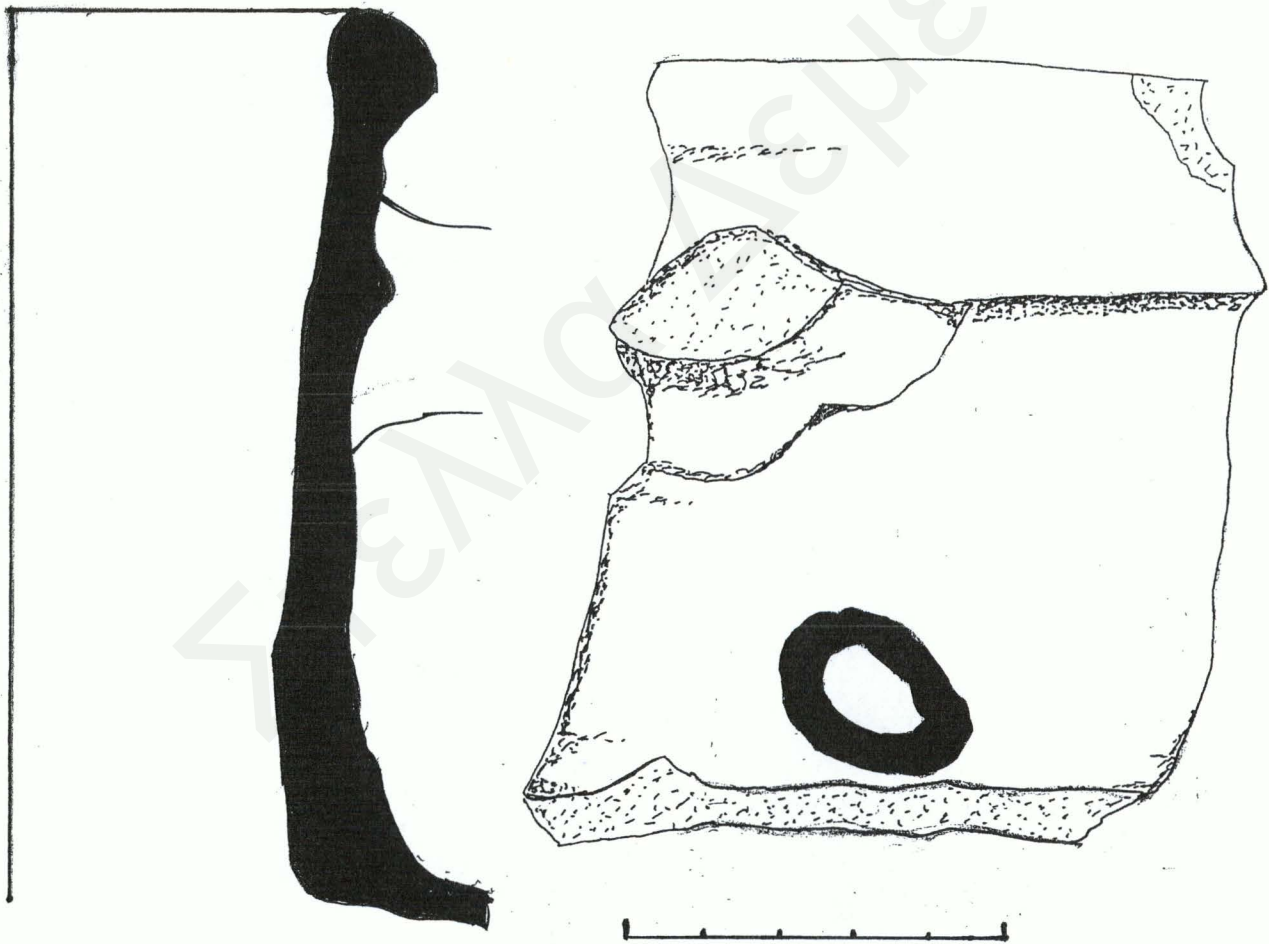
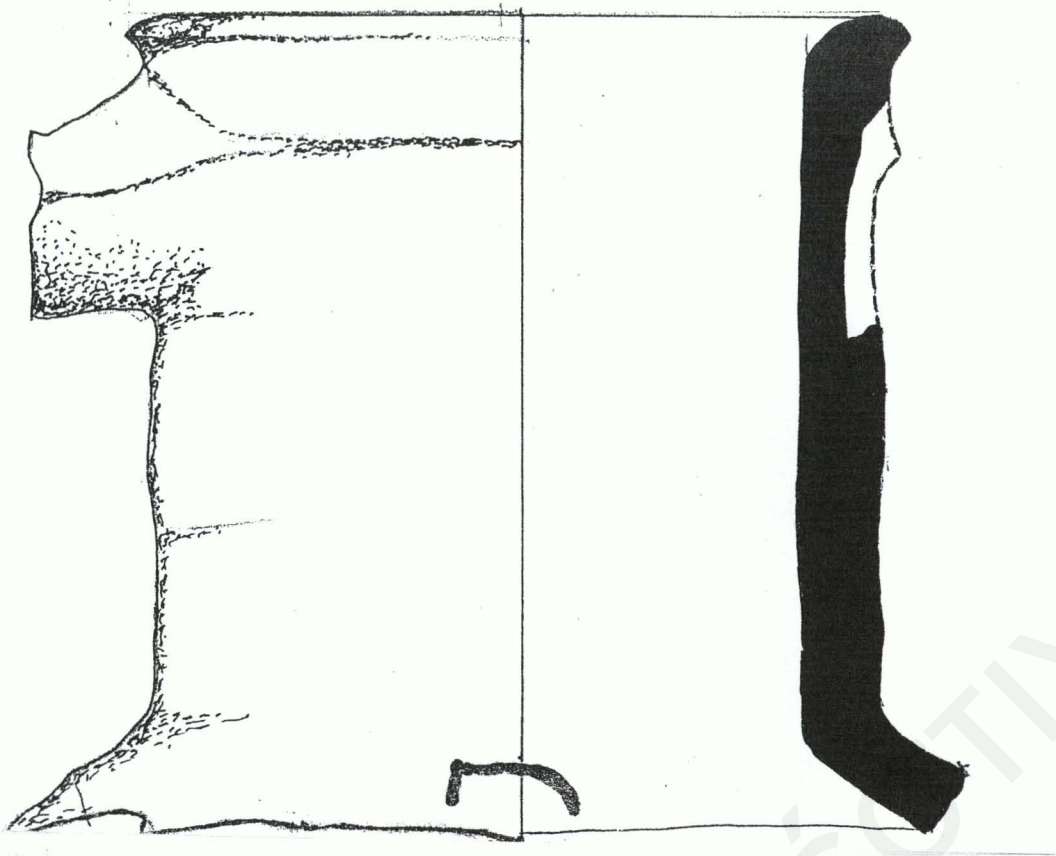

ΕΠΙΓΡΑΦΕΣ ΠΟΥ ΑΠΑΡΤΙΖΟΝΤΑΙ ΑΠΟ ΕΝΑ ΓΡΑΜΜΑ

Εικ 9.6

α. T1.1 [AM1981/AA1/ B.0-0,5 III]

β. T1.2 [AM1981/AA1/B.0-0,5V]

ΕΠΙΓΡΑΦΕΣ ΠΟΥ ΑΠΑΡΤΙΖΟΝΤΑΙ ΑΠΟ ΕΝΑ ΓΡΑΜΜΑ

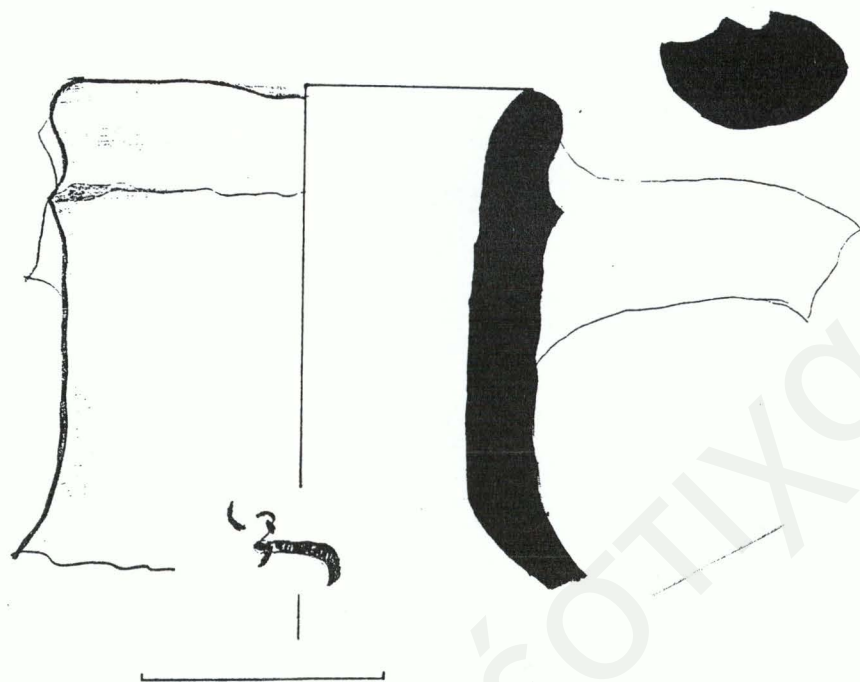

α

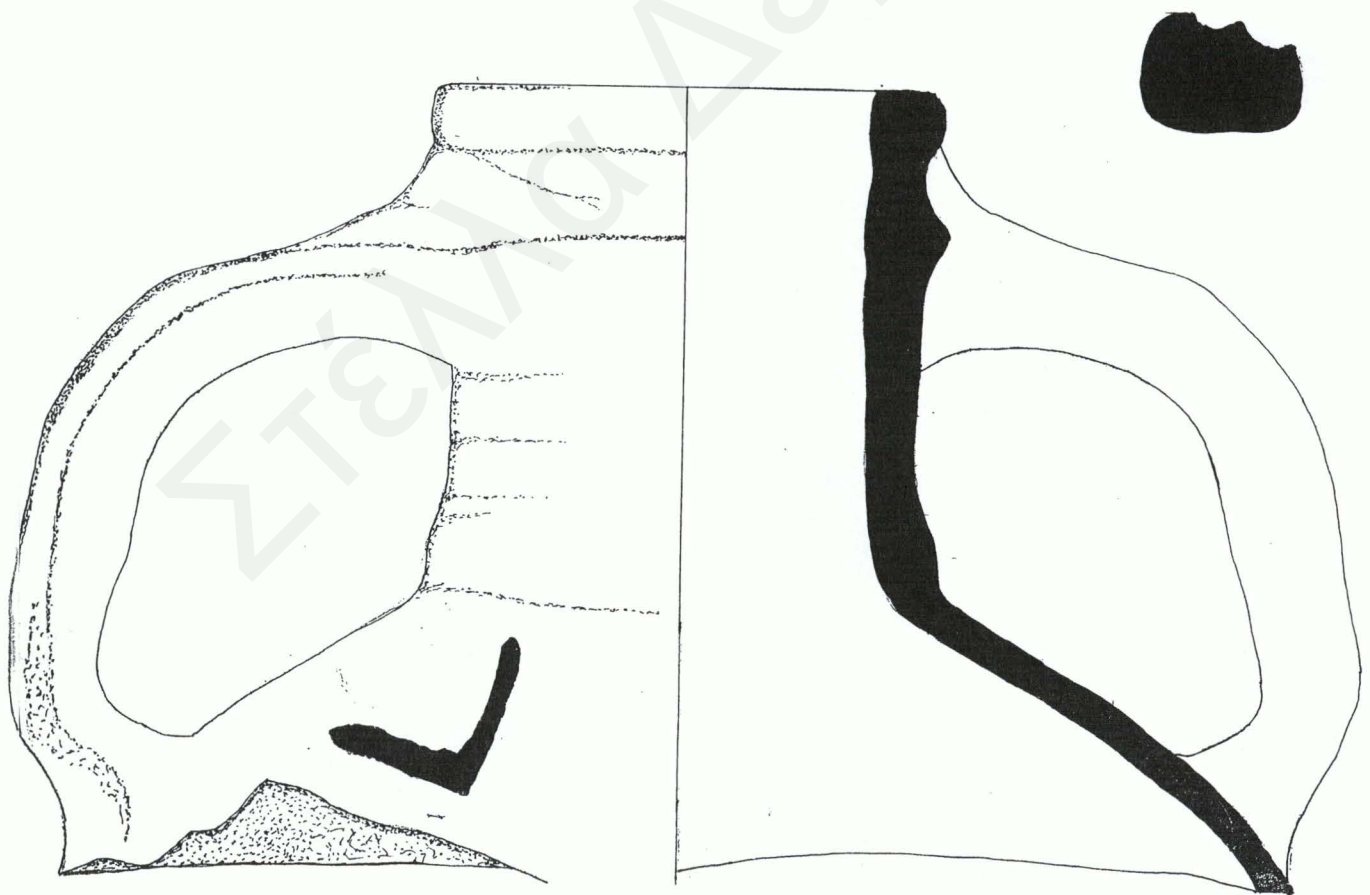

β

Εικ. 9.7 Ενεπίγραφοι αμφορείς : επιγραφές που απαρτίζονται από ένα γράμμα

α) Από το Κούριον, Τ1.8 [ΚΑ 1987 Ρ-Ο (3-4)α]

β) Από την Αγορά της Αμαθούνας, Τ2. 5 [ΑΜ1988/ΦΦ4/ΠΑΜ CV]

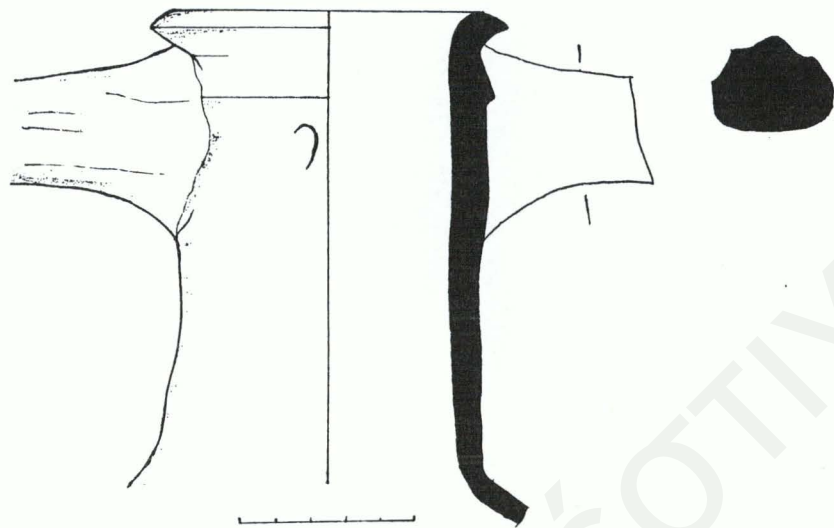

α

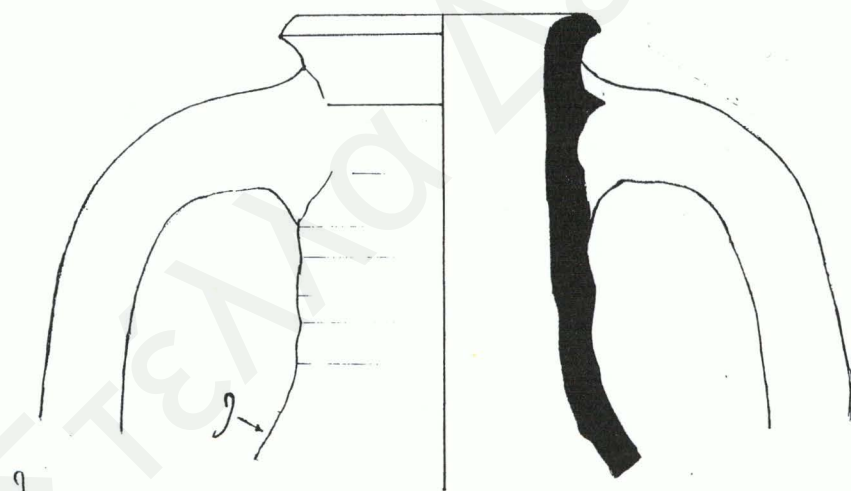

β

Εικ. 9.8. Ενεπίγραφοι αμφορείς: επιγραφές που απαρτίζονται από ένα γράμμα ή συμβολο
 α. Από την Αγορά της Αμαθούνας K-LR1-Z /Γ. 4 (ii)- 1 [AM1988/ΦΦ4/
 ΠΑΜ XXXI]
 β. Από την Αγορά της Αμαθούνας K-LR1-Z /Γ.4 (iii)- 9 [KA 1987 I-J (-8) (-
 9)]

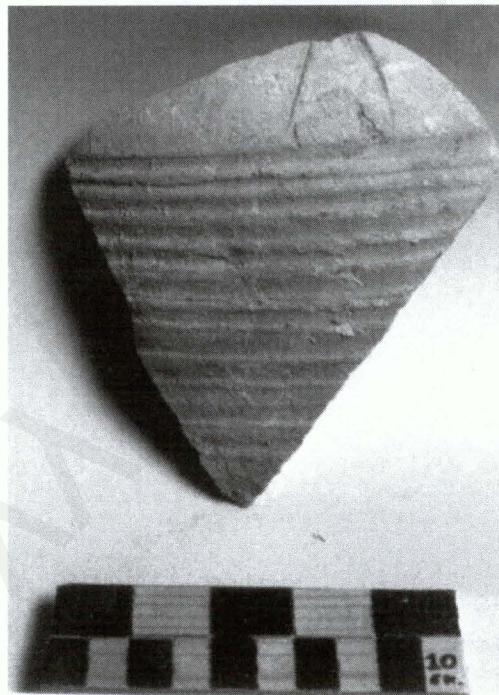

Εικ. 9.8γ Εγχάρακτοι αμοφορείς από το Εργαστήριο της Πάφου [Ε4, [F3-4(4)]

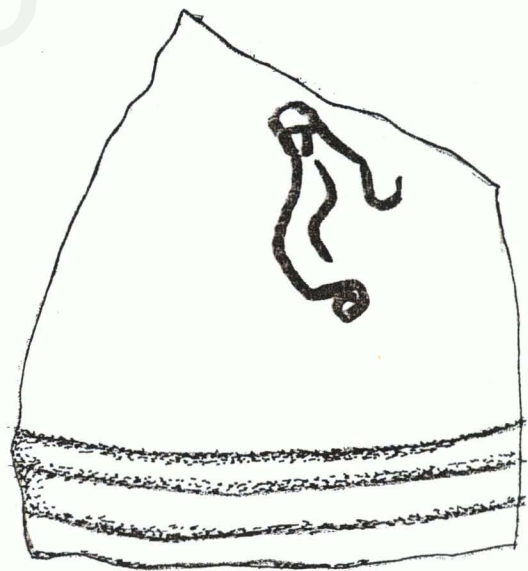
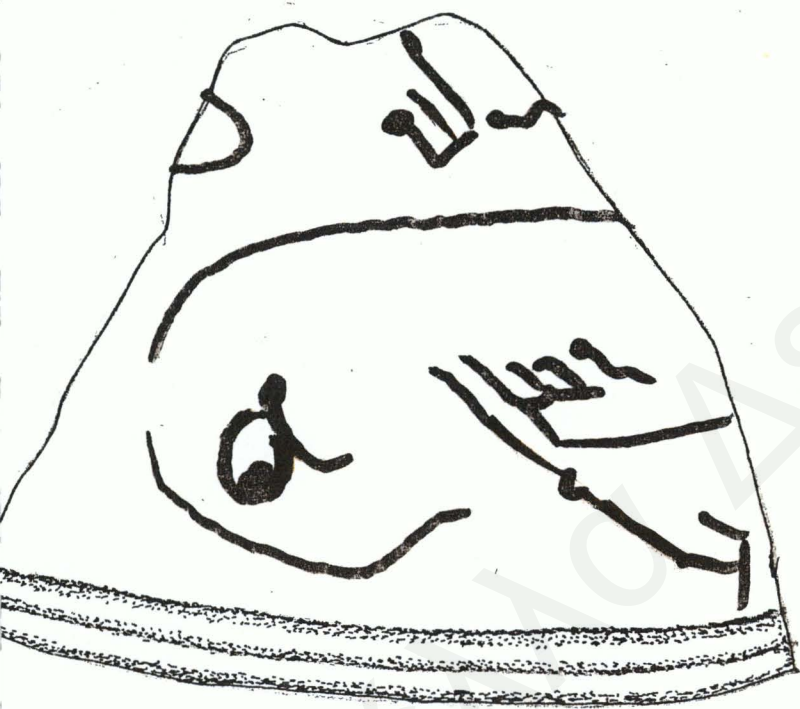
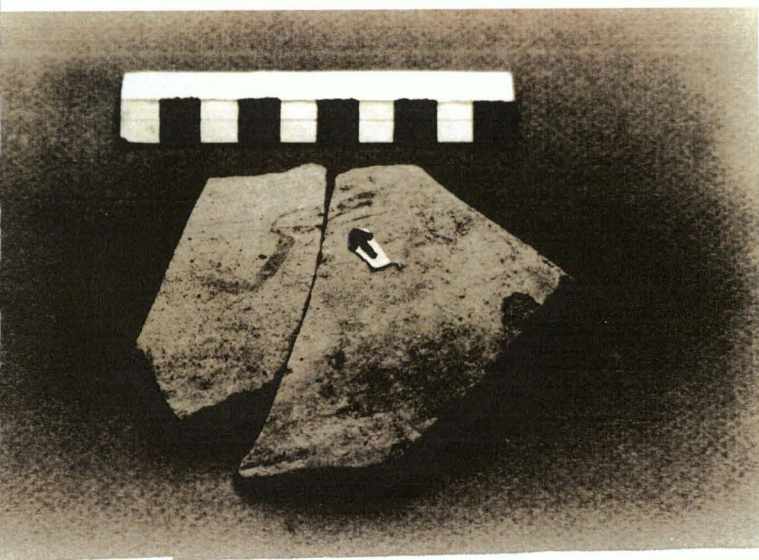

Εικ. 9.9 Τμήματα ώμων αμφορέων με συντομογραφίες ή σύμβολα από την Αγορά της Αμαθούνας
α) Τ.Ω. 1 [AM1977/Δ3/Β. 1,5-2 ε], β) Τ.Ω. 3 [AM1977/Δ3/Β. 1,5-2 β]
γ) Τ.Ω. 4 [AM1977/Δ3/Β. 1,5-2 γ]

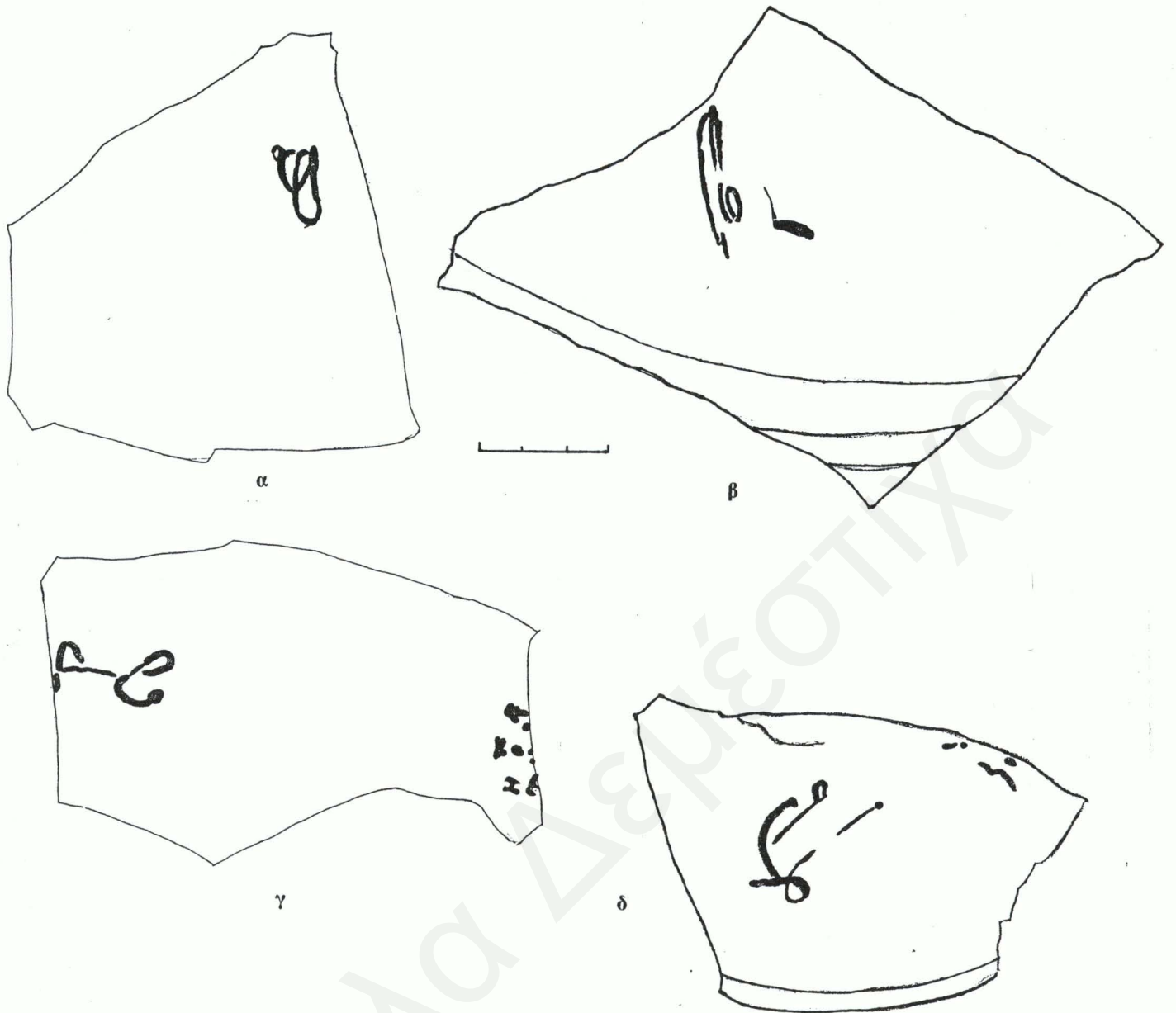

Εικ. 9.10 Τμήματα ώμων αμφορέων με συντομογραφίες ή σύμβολα, από την Αγορά της Αμαθούντας
α) Τ.Ω. 5 [AM1977/Δ3/Β. 1,5-2 δ], β) Τ.Ω 6 [AM1985/PP1/Β. 2,5-3,5 α]
γ) Τ.Ω 7 [AM1985/PP1/Β. 2,5-3,5], δ) Τ.Ω 9 [AM1988/ΛΛ4/Από δεξαμενή]

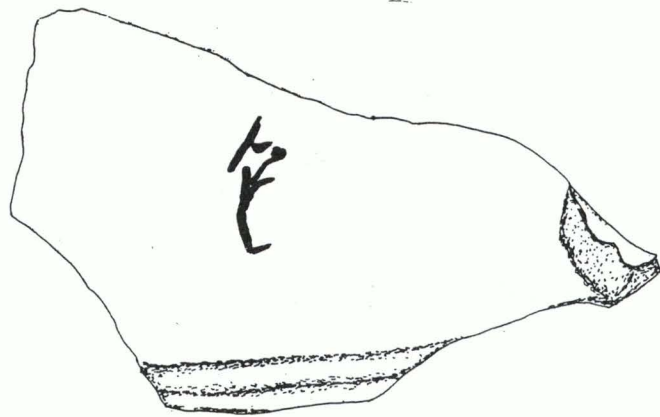

α

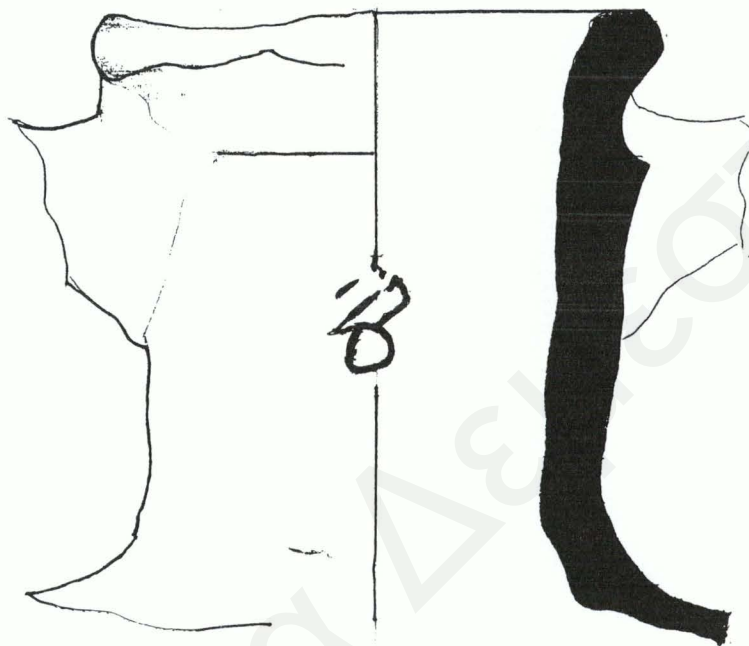

β

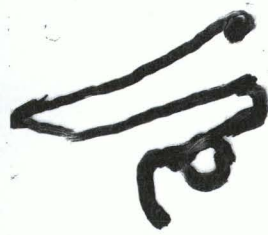
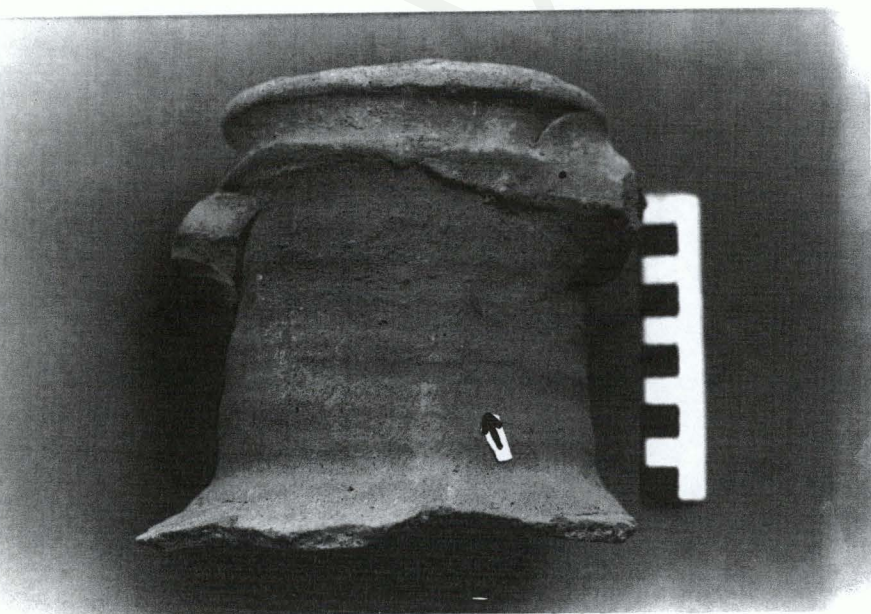

Εικ. 9.11 Τμήματα ώμων αμοφορέων με συντομογραφίες ή σύμβολα, από την Αγορά της Αμαθούντας
α) Τ.Ω 11 [AM1988/ΦΦ4/ΠΑΜ β], β) Τ1.5 [AM1988/ΦΦ4/ΠΑΜ ΧC]
γ) Τ 2 2 ΓΑΜ1977/Λ3/Β. 0-0.5 (Δεξιαμενή)

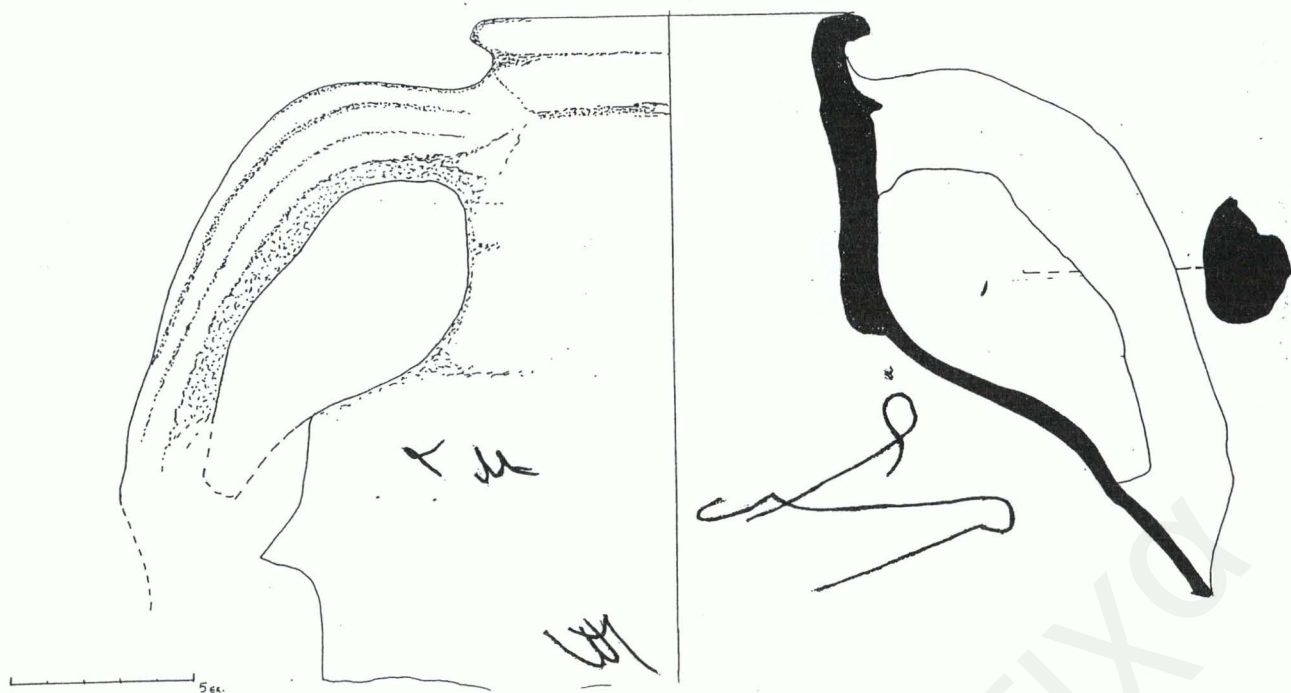

α

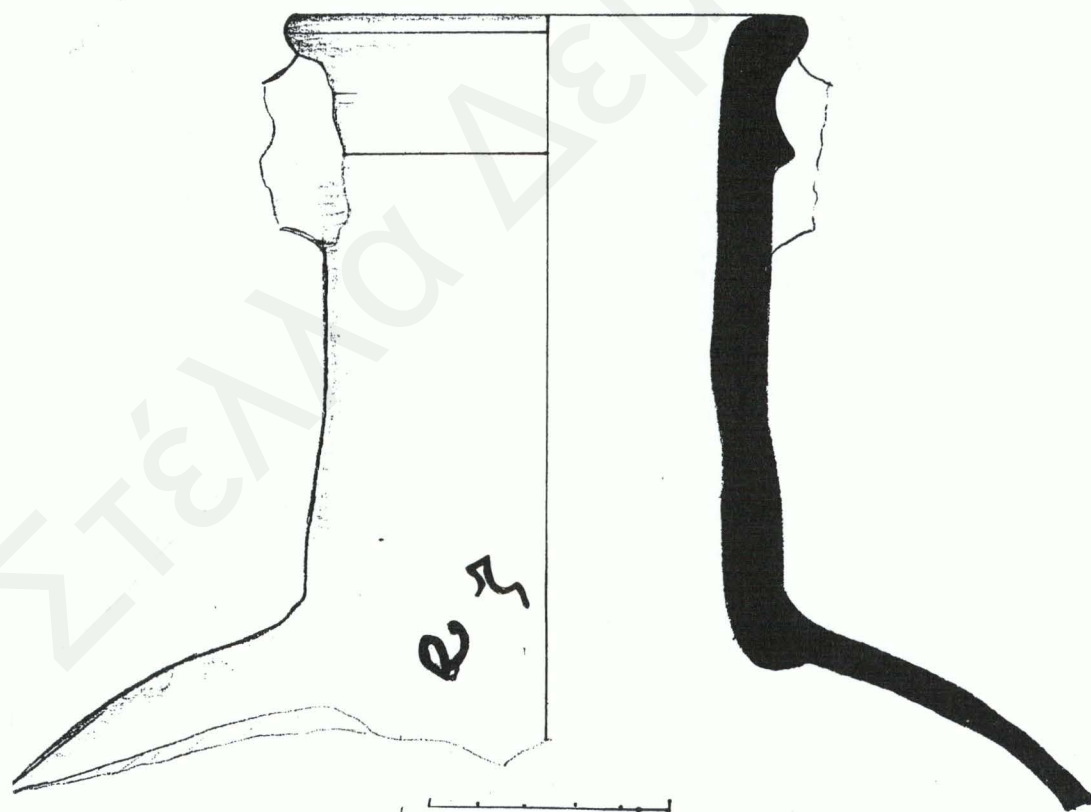

β

Εικ. 9.12 Ενεπίγραφοι αμφορείς από την Αγορά της Αμαθούνας
 α) Τ.1 7 [ΑΜ1988/ΦΦ4/ΠΑΜ ΧCΙ], β) Τ.2 1 [ΑΜ1977/Δ3/Β. 1,5-2 Ι]



α

52

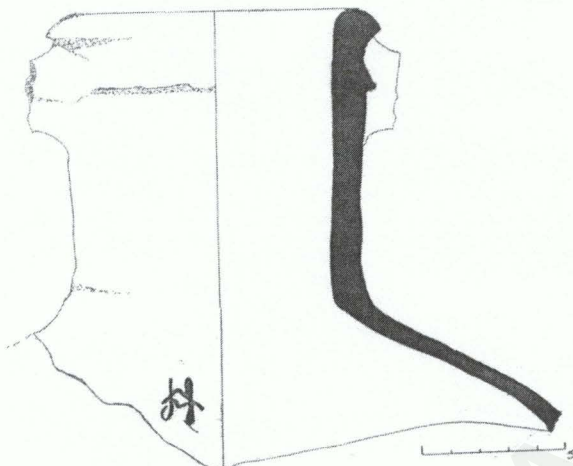

β

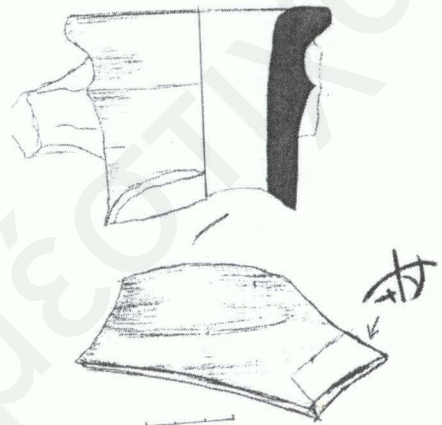

γ

Εικ. 9.13 Λαιμοί αμοφρέων με συντομογραφίες
α) Από το Κούριον, Τ.1 9 [KA1991 Υ-Z12]
β) Από την Αγορά της Αμαθούντας, Τ.2. 3 [AM1985/PP1/B. 2,5-3,5 IX]
γ) Από την Αγορά της Αμαθούντας, Τ.2 6 [AM1988/ ΦΦ4/ ΠΑΜ CVI]

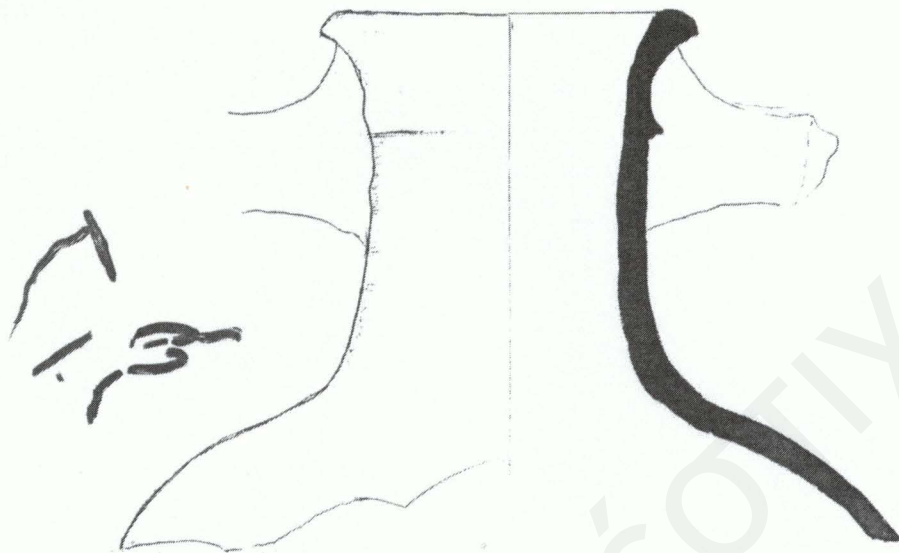

δ



ε

Εικ. 9. 13 Ενεπίγραφοι αμφορείς με συντομογραφίες ή σύμβολα
δ) Από την Αγορά της Αμαθούνας [ΑΜ1988/ΦΦ4/ΠΑΜ XXXIα]
ε) Από τον Άγιο Γεώργιο Πέγειας, Τ.Ω, 16 [ΑΓ95 - 126]

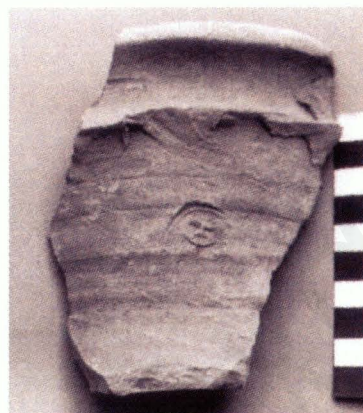
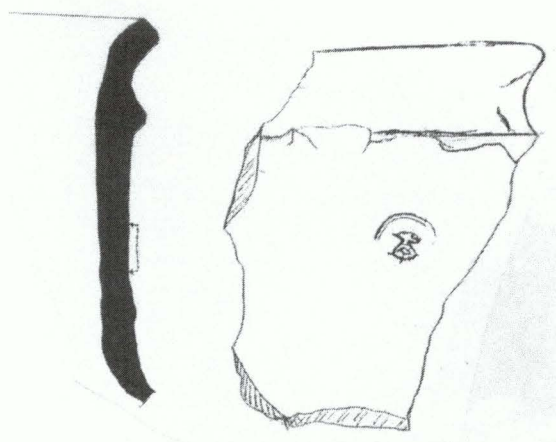

α

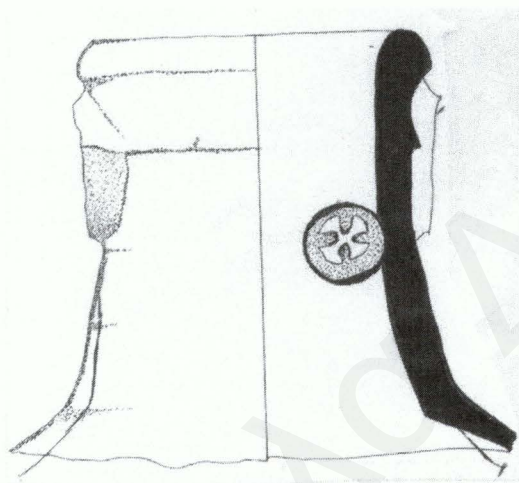

β

Εικ. 9.14 Ενσφράγιστοι αμφορείς από την Αγορά της Αμαθούνας
α) E1 [AM1985/PP4/B. 1,5-2,5 XIII] β) E2 [AM1985/PP1/B. 2,5]

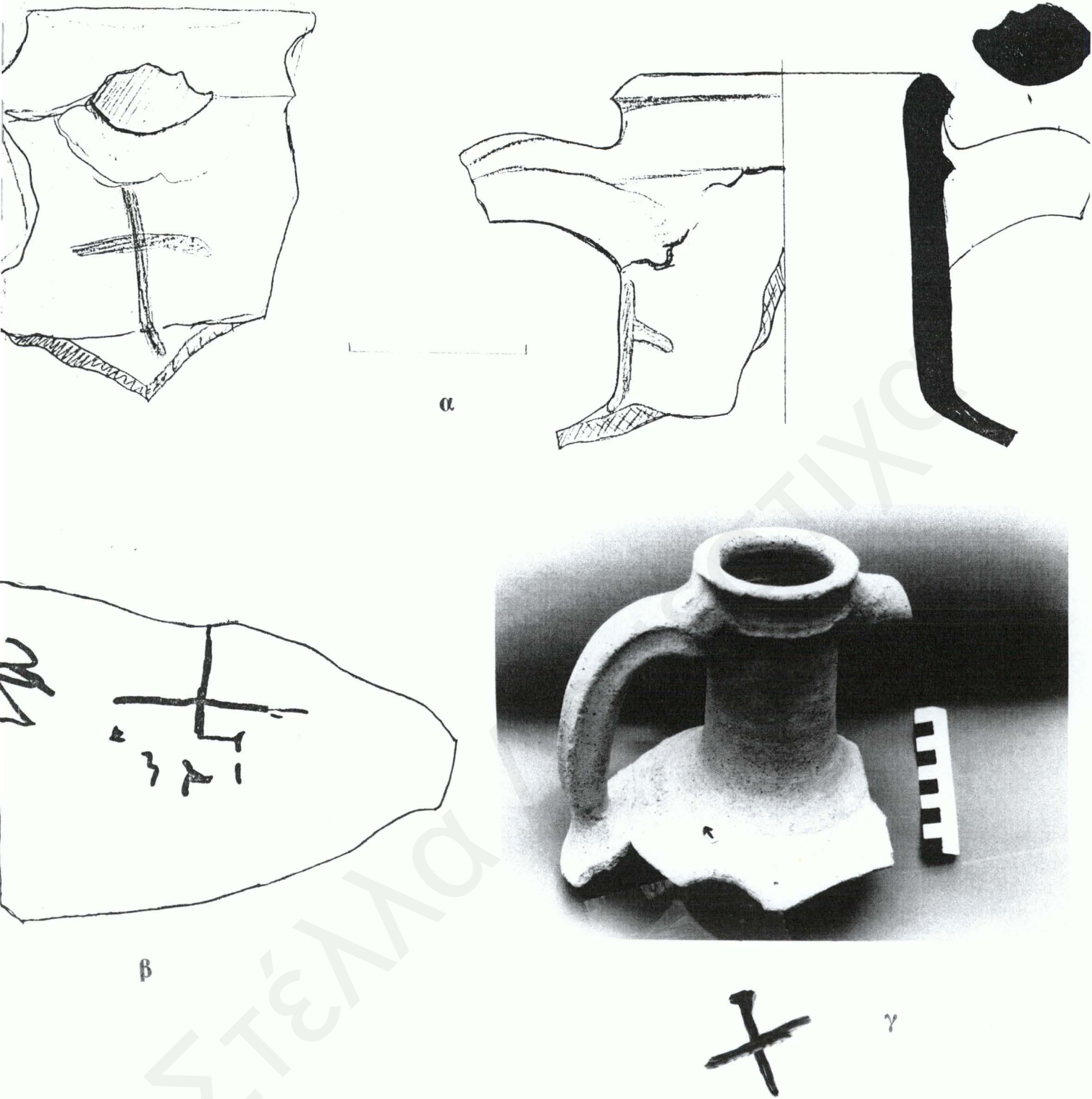

Εικ. 9.15

Αμφορείς από την Αγορά της Αμαθούνας που φέρουν γραπτό σταυρό
 α) Κ?1-LR1/Γ.1α-2 (Τ.1 3) [AM1985/PP4/B. 1,5-2,5 XIV (β. της αυλής)]
 β) Τ.Ω. 12 [AM1989/ Από Δυτ. Δεξαμενή Ι]
 γ) Κ-LR1-AM/Γ.4 (iv)-1 [AM1977/Δ3/B. 1-1,5 (Δεξαμενή)]

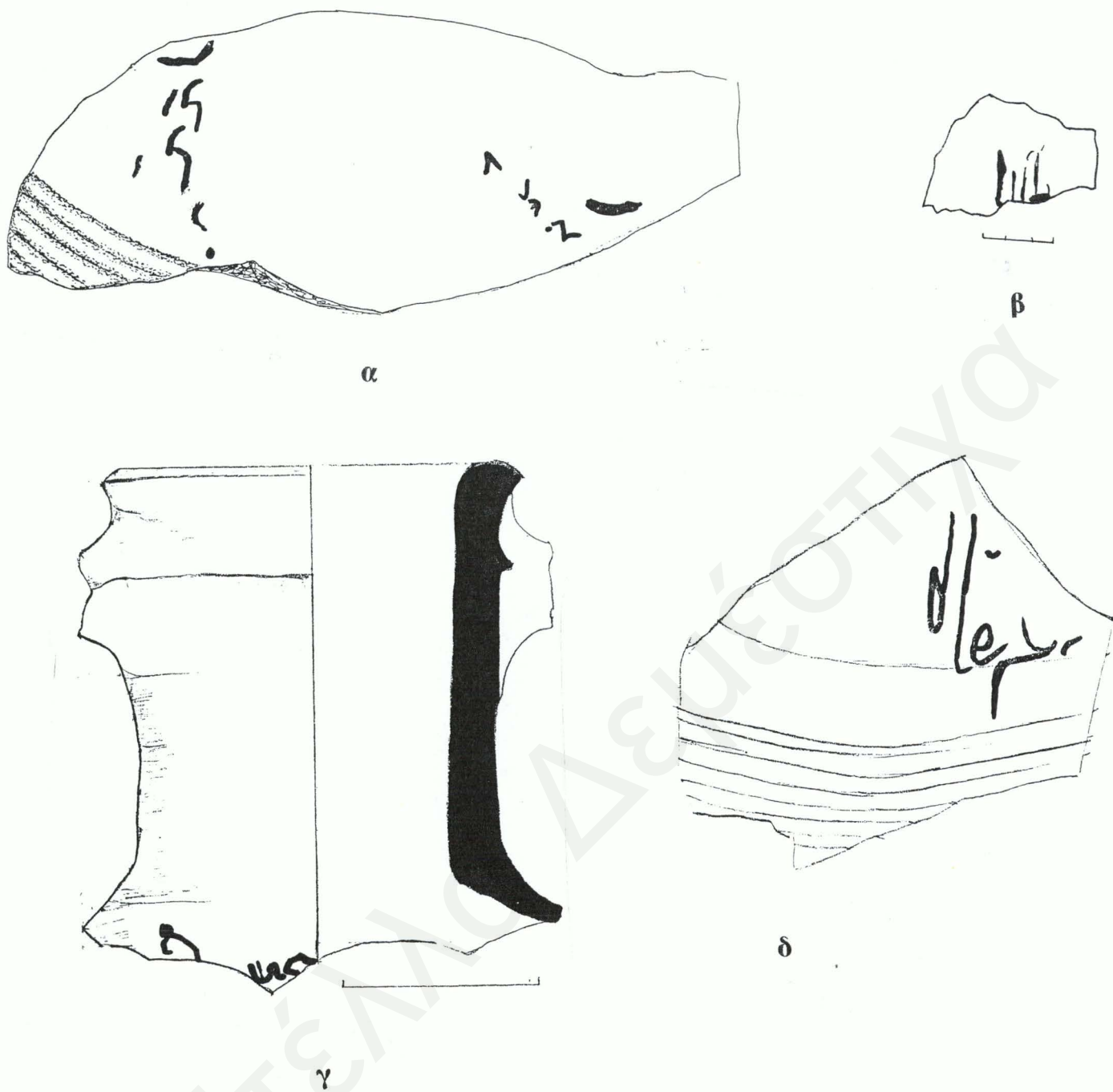

Εικ. 9.16

Αμφορείς με επιγραφές που περιέχουν λέξεις (;)

α) Από την Αγορά της Αμαθούντας, Τ.Ω 10 [AM1988/ΦΦ4/ΠΑΜ α]

β) Από το Κούριον, Τ.Ω 15 [KA 1977 Q-R (8-10)]

γ) Από την Αγορά της Αμαθούντας, Τ.2 7 [AM1988/ΦΦ4/ΠΑΜ XXXVI]

δ) Από την Αγορά της Αμαθούντας, Τ.Ω 2 [AM1977/Δ3/Β. 1,5-2 α]

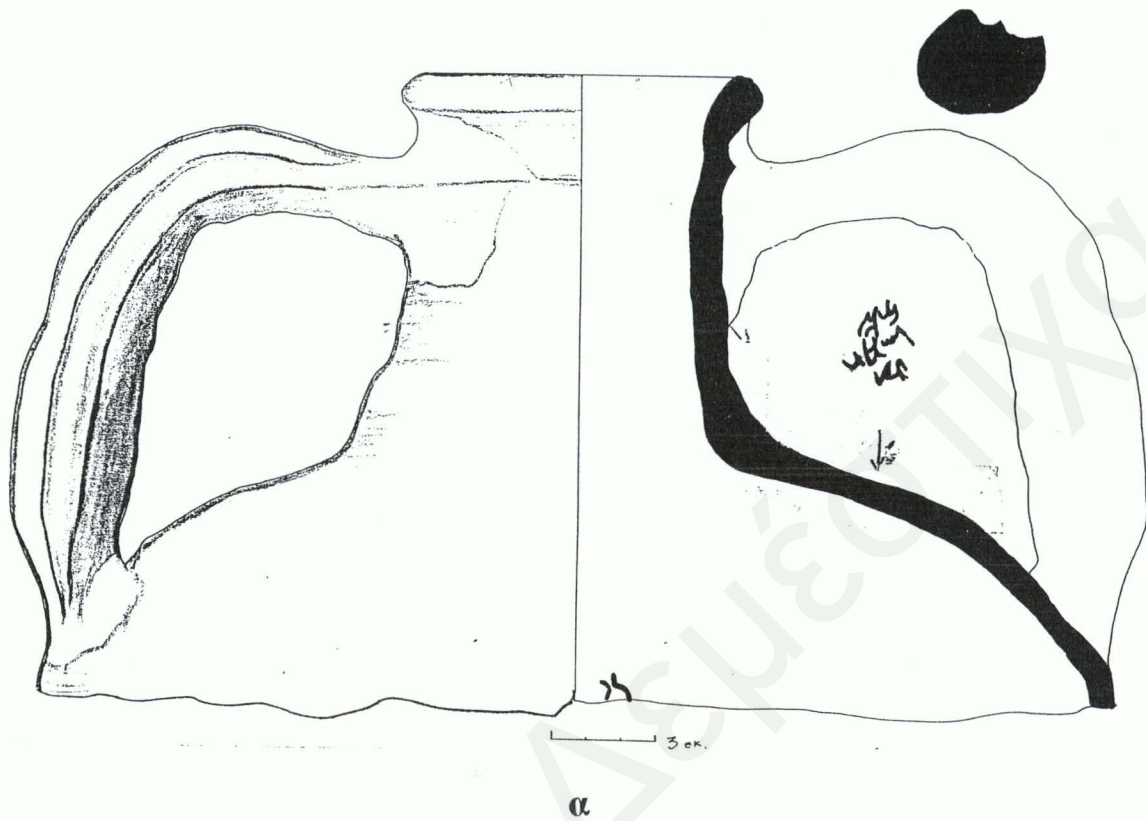

Εικ. 9.17

Αμφορείς με επιγραφές που περιέχουν φράσεις
 α) Από την Αγορά της Αμαθούνας, Τ.Ω13 [AM1989/Από Δεξαμενή II]
 β) Κ?2-LR1- Τ. 1 (Τ.1 4) [AM1987/ΦΦ1/Β.2-2,5 (Α. οχύρωση)]

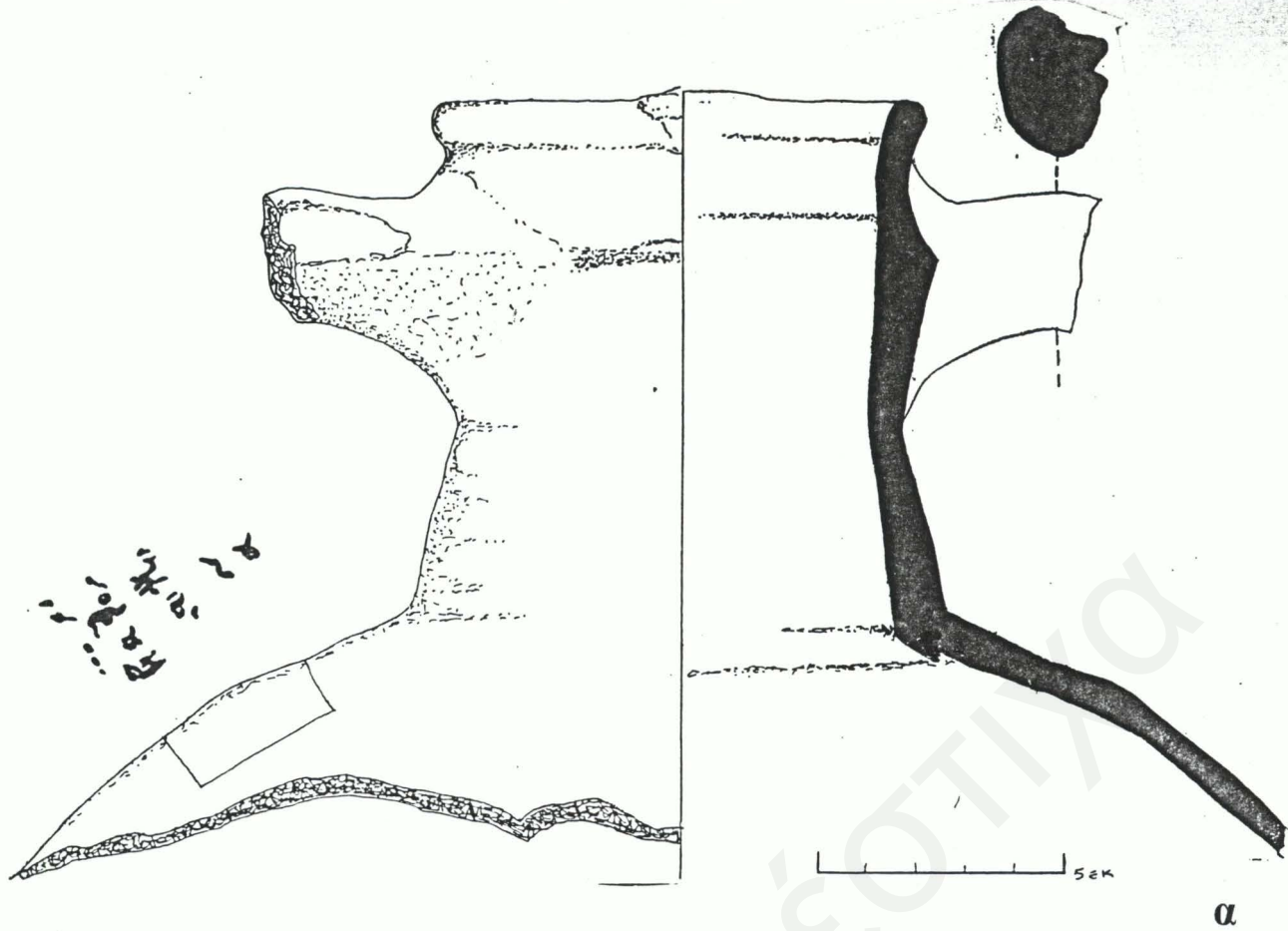

α



β

Ειζ. 9.18 Αμφορείς με επιγραφές που περιέχουν φράσεις, Από την Αγορά της Αμαθούνας
 α) K-LR1-X / T.1- 26 (T.1 6) [AM1988/Ψ3/ΠΙΑΜ III]
 β) K-LR1-X / T. 2- 42 (T.2 4) [AM1988/Δωμ. 6 II]

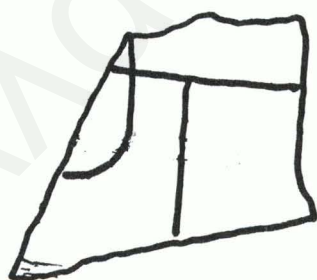
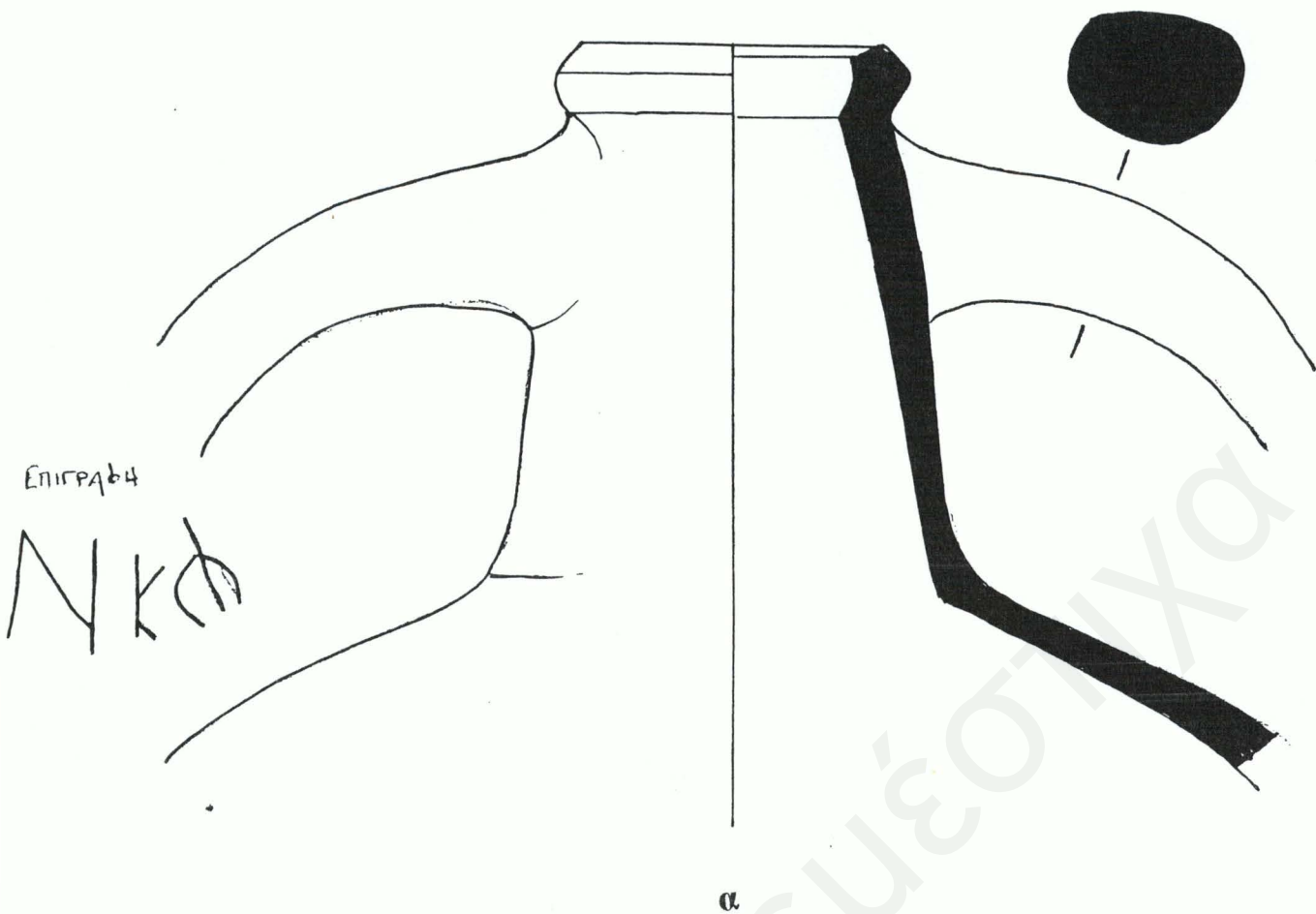

Εικ. 9.19 Ενεπίγραφοι LRA13 εισαγωγής από τη Μεγάλη Ν.Α. Βασιλική της Αμαθούνας
α. [Π124] β. [Π121]