



Πανεπιστήμιο  
Κύπρου

ΤΜΗΜΑ ΙΣΤΟΡΙΑΣ ΚΑΙ ΑΡΧΑΙΟΛΟΓΙΑΣ

ΤΟ ΒΑΣΙΛΕΙΟ ΤΩΝ ΣΟΛΩΝ ΚΑΙ  
Η ΒΟΡΕΙΟ-ΔΥΤΙΚΗ ΚΥΠΡΟΣ.  
ΑΠΟ ΤΗΝ ΙΔΡΥΣΗ ΤΗΣ ΑΠΕΙΑΣ  
ΜΕΧΡΙ ΤΟ ΤΕΛΟΣ ΤΗΣ ΑΡΧΑΙΟΤΗΤΑΣ

ΤΟΜΟΣ Β΄

ΜΙΧΑΗΛΙΔΗΣ ΑΝΔΡΕΑΣ

Διατριβή η οποία υποβλήθηκε προς απόκτηση διδακτορικού τίτλου  
σπουδών στο Πανεπιστήμιο Κύπρου.

Νοέμβριος 2023



## ΠΕΡΙΕΧΟΜΕΝΑ

### ΤΟΜΟΣ Β΄

---

#### Πίνακας συντομογραφιών

A. Συντομογραφίες σύγχρονων συγγραφέων. Συγγραφείς, έργα και εκδόσεις .....	507
B. Συντομογραφίες αρχαίων συγγραφέων. Συγγραφείς, έργα και εκδόσεις. ....	508
Γ. Άλλες συντομογραφίες .....	510
Δ. Βιβλιογραφία .....	511
Ε. Πίνακας εικόνων .....	529
Στ. Βιβλιογραφία Φιλολογικών μαρτυριών Σόλων .....	536
Η. Εικόνες .....	541

## TOMOS B'

### A. Συντομογραφίες σύγχρονων συγγραφέων.

AAA	<i>Αρχαιολογικά Ανάλεκτα εζ Αθηνών</i>
ABSA	<i>Annual of the British school at Athens</i>
AJA	<i>American Journal of Archaeology</i>
ΑΚΕΠ	<i>Χατζηιωάννου Κ., Η αρχαία Κύπρος εις τας ελληνικάς πηγάς</i>
ΑΚΥΓ	<i>Α. Ί. Βοσκοῦ, Αρχαία Κυπριακή Γραμματεία</i>
ANRW	<i>«Roman Cyprus», Aufstieg und Niedergang der römischen Welt II 7.2.</i>
ANS	<i>American Numismatic Society</i>
ArchPap	<i>Archaeologica Papyrus</i>
ARDAC	<i>Annual Report of the Department of Antiquities</i>
BASOR	<i>Bulletin American Schools of Oriental Research</i>
BCH	<i>Bulletin de Correspondance Hellénique</i>
CCEC	<i>Cahiers du Centre d' Etudes Chypriotes</i>
CIS	<i>Cypriot Inscribed Stones</i>
CNRS	<i>Centre de recherché d' histore et civilization de byzance</i>
FEC	<i>Folia Electronica Classica</i>
HCC	<i>Myres, Handbook of the Cesnola Collection</i>
JHS	<i>Journal of Hellenic Studies</i>
JRS	<i>Journal of Roman Studies</i>
ICA	<i>Michaelidou – Nicolaou, I., Inscriptiones Cypriae Alphabeticae</i>
ICS	<i>Les inscriptions chypriotes Syllabiques: Recueil, critique et commenté</i>
MIET	<i>Μορφωτικό Ίδρυμα Εθνικής τραπεζής</i>
NumRep	<i>Numismatic Report</i>
OpArch	<i>Opuscula Archaeologica</i>
OpArch.	<i>Opuscula Archaeologica</i>
OpAth.	<i>Opuscula Atheniensia</i>
POCA.	<i>Postgraduate Cypriot Archaeology Conference</i>
ΠΔΚΣ	<i>Πρακτικά Διεθνούς Κυπριολογικού Συνεδρίου</i>
ΠΠΤΚ	<i>Πολιτιστικό Ίδρυμα Τράπεζας Κύπρου</i>
ΠΣΤ	<i>Πρακτικά Συνεδρίου Τηλλυρίας</i>
RCGRA	<i>Research Centre for Greek and Roman Anrtiquity</i>

<i>RDAC</i>	<i>Annual Report of the Department of Antiquities, Cyprus</i>
<i>RFIC</i>	<i>Rivista di Filologia e d'Istruzione Classica</i>
<i>RhM</i>	<i>Rheinisches Museum</i>
<i>SCE</i>	<i>The Swedish Expedition</i>
<i>SEG</i>	<i>Supplementum Epigraphicum Graecum</i>
<i>Κυπρ. Αρχ.</i>	<i>Κυπριακή Αρχαιολογία</i>
<i>Κυπ. Σπ.</i>	<i>Κυπριακαί Σπουδαί</i>

## **B. Συντομογραφίες αρχαίων συγγραφέων.**

<i>Άγαθ. Γεωγρ. ύποτ.:</i>	<i>Αγαθήμερος, Γεωγραφίας ύποτύπωσις</i>
<i>Act. Barn. :</i>	<i>Acta Barnabae</i>
<i>Άθήν. Δειπν.:</i>	<i>Αθήναιος, Δειπνοσοφισταί</i>
<i>Αίσχ. Πέρσ.:</i>	<i>Αίσχύλος, Πέρσαι</i>
<i>Απολλόδ. Επιτ.:</i>	<i>Απολλόδωρος, Επιτομή στη Βιβλιοθήκη</i>
<i>Άπολ. Ίστ. Θαυμ. :</i>	<i>Απολλώνιος, Ίστορίαι Θαυμάσιαι</i>
<i>Άππ. Άνθολ. έπίγραμμα :</i>	<i>Άππιανός, Άνθολογία επιγραμμάτων</i>
<i>Άριστ. Μετε.:</i>	<i>Άριστοτέλης, Μετεωρολογικά</i>
<i>Άριστ. π. θαυμ. άκ :</i>	<i>Άριστοτέλης, Περί θαυμάσιων άκουσμάτων</i>
<i>Άριστ. Φυσικ.:</i>	<i>Άριστοτέλης, Φυσικά</i>
<i>Άρποκρ.:</i>	<i>Άρποκρατίων</i>
<i>Άρρ. Άλεξ.:</i>	<i>Άρριανός, Άλεξάνδρου Άνάβασις</i>
<i>Άρρ. Ίνδ.:</i>	<i>Άρριανός, Ίνδική</i>
<i>Άρρ. Μετά Άλέξ.:</i>	<i>Άρριανός, Τά μετά Άλεξάνδρου</i>
<i>Βί. Αύξ.:</i>	<i>Βίος Αύξιβίου</i>
<i>Βί. Ήρακλ.:</i>	<i>Βίος και πολιτεία του όσιου πατρός Ήρακλειδίου</i>
<i>Βουστρων. Γ. Χρον.:</i>	<i>Βουστρώνιος Γεώργιος, Χρονικόν</i>
<i>Γαλ. π. άπλ. φαρμ.:</i>	<i>Γαληνός, Περί της των άπλων φαρμάκων κράσεως και δυνάμεως</i>
<i>Γ. Κυπρ. Περιγρ.:</i>	<i>Γεώργιος Κύπριος, Περιγραφή του Άνατολικού Ρωμαϊκού κράτους</i>
<i>Cicero, Ad fam.:</i>	<i>Marcus Tullius Cicero, Epistulae ad familiares</i>
<i>Διογ. Λαερτ.:</i>	<i>Διογένης Λαέρτιος, Βίοι και γνῶμαι των έν φιλοσοφία εύδοκιμησάντων</i>
<i>Διόδ. Βιβλ.:</i>	<i>Διόδωρος Σικελιώτης, Βιβλιοθήκη Ίστορική</i>
<i>Διοσκ. Ύλ. ίατρ.:</i>	<i>Διοσκουρίδης, Περί ύλης ίατρικης</i>
<i>Εύστ. είς Διον. Περ.:</i>	<i>Ευστάθιος, Παρεκβολαί είς τον Διονύσιον τον περιηγητήν</i>

Εὐστ. εἰς Ὅμ.:	Ευστάθιος, <i>Παρεκβολαὶ εἰς Ὅμηρον</i>
Ηρόδ. <i>Ιστ.</i> :	Ηρόδοτος <i>Ἱστορίαι</i>
Ἡσύχ. :	Ησύχιος Αλεξανδρεύς, <i>Λεξικόν</i>
Θουκ. <i>Ιστ.</i> :	Θουκυδίδης, <i>Ἱστορία</i>
Ἱερ. <i>Συνέκδ.</i> :	Ἱεροκλής, <i>Συνέκδημον</i>
Ἱππ. <i>Βί. Ἀράτου</i> :	Ἱππαρχος, <i>Βίος Ἀράτου</i>
Ἰουδ. Ἀρχ.:	Φλάβιος Ιώσηπος, <i>Ἰουδαϊκὴ Ἀρχαιολογία</i>
<i>Κυπρ.</i> :	Αρχιμανδρίτης Κυπριανός, <i>Ιστ. Χρονολ. Της Ν. Κύπρου</i>
Κωνστ.Πορφ. <i>Π. θεμ.</i> :	Κωνσταντίνος Πορφυρογέννητος, <i>Περὶ θεμάτων</i>
<i>Λογ. Σκευ.</i> :	Λογίζου Σκευοφύλακος, <i>Κρόνικα, ἡγουν χρονογραφία του νησιῶν της Κύπρου</i>
Λυκόφρ. <i>Ἀλεξ.</i> :	Λυκόφρων Χαλκιδεύς, <i>Ἀλεξάνδρα</i>
Mansi III col.65, 69.:	<i>Πρακτικὰ Οἰκουμενικῆς τῆς Συνόδου στη Σαρδική</i>
Νόνν. <i>Διον.</i> :	Νόννος, <i>Διονυσιακά</i>
Ξενοφ. <i>Ελλ.</i> :	Ξενοφώντας, <i>Ελληνικά</i>
Ξεν. <i>Πορ.</i> :	Ξενοφώντας, <i>Πόροι ἢ Περὶ προσόδων</i>
<i>Παρ.Μαρ.</i> :	<i>Πάριον Μάρμαρον</i>
Πολ. <i>Στρ.</i> :	Πολύαινος, <i>Στρατηγήματα</i>
Plinius <i>NH.</i> :	Gaius Secundus Plinius, <i>Naturalis Historia</i>
Πλουτ. <i>Ἀλεξ.</i> :	Πλούταρχος, <i>Βίοι (Ἀλέξανδρος)</i>
Πλουτ. <i>Δημ.</i> :	Πλούταρχος, <i>Βίοι (Δημήτριος)</i>
Πλουτ. <i>Ἠθικ.</i> :	Πλούταρχος, <i>Ἠθικά Νικομάχεια</i>
Πλουτ. <i>Σόλ.</i> :	Πλούταρχος, <i>Σόλων</i>
Rockocke.:	Ποκκόκιος
Πτολεμ. <i>Υφήγ.</i> :	Κλαύδιος Πτολεμαῖος <i>Γεωγραφικὴ Ὑφήγησις</i>
Serv. in Virg.:	Servius, <i>Commentaria in Virgilii, Aeneid</i>
Σκυλ. <i>Περιπλ.</i> :	Σκύλαξ, <i>Περίπλους</i>
Σούδ.:	Σούδα <i>Λεξικόν</i>
Σταδ.:	(Ανόνομος), <i>Σταδιασμός ἦτοι Περίπλους τῆς Μεγάλῃς Θαλάσσης</i>
Στέφ. Βυζ. <i>Ἐπιτ. ἔθν.</i> :	Στέφανος Βυζάντιος, <i>Ἐπιτομή τῶν ἐθνικῶν</i>
Στεφ. <i>Λουζ.</i> :	Στέφανος Λουζινιανός
Στρ. <i>Γεωγρ.</i> :	Στράβων, <i>Γεωγραφικά</i>
Σχόλ. εἰς <i>Δημοσθ.</i> :	<i>Σχόλια εἰς Δημοσθένη, (Orat. Att. ed. Baiterus-Sauppius)</i>
Τζετζ. εἰς <i>Λυκοφ.</i> :	Τζετζής, <i>Σχόλια εἰς Λυκόφωνα</i>

Φλ. Ιωσ. Ίουδ. Αρχ.:	Φλάβιος Ιώσηπος, <i>Ίουδαϊκή Αρχαιολογία</i>
Φωτ. Βιβλ.:	Φώτιος Βιβλιοθήκη
Flor. Bustron.:	Φλώριος Βουστρώνιος
Virg. Aen.:	Publius Virgilius Maro.: <i>Aeneid</i>

### **Γ. Άλλες συντομογραφίες**

ΧΛΚ	Κυπριακή Χαλκολιθική Εποχή
ΠΚΧ	Πρώιμη Κυπριακή Χαλκοκρατία
ΜΚΧ	Μέσης Κυπριακή Χαλκοκρατία
ΥΚΧ	Ύστερη Κυπριακή Χαλκοκρατία
ΚΓΕ	Κυπρο - Γεωμετρική Εποχή
ΤΜΑ	Τμήμα Αρχαιοτήτων

## Δ. Βιβλιογραφία

- Alastos D. 1955, Cyprus in history, London
- Alpe L. and Petit T. and Velho G. 2007, Sondage stratigraphique au palais d'Amathonte en 1997, Nature et chronologie du premier état, *BCH* 131, σσ. 1-35.
- Anastassiades A. 2007, A divine palimpsest: Cults from Classical to Hellenistic Cyprus, στο Από τον Ευαγόρα Α΄ στους Πτολεμαίους, Η μετάβαση από τους Κλασικούς στους Ελληνιστικούς χρόνους στην Κύπρο, σσ. 164-172, Φλουρέντζος (επιμ.), Λευκωσία 2002
- Anastassiades A. 2009, Fusion and Diffusion. Isiac Cults in Ptolemaic and Roman Cyprus στο Egypt and Cyprus in antiquity, (επιμ.) Michaelides κ.α, Oxford
- Astrom P. 1963, Fran Varberg till Vouni. Om de aldsta hypokausterna, Varbergs Museum, σσ.147-159
- Astrom P. 1997, Η Μέση Εποχή του Χαλκού, στο Ιστορία της Κύπρου, τομ.Α, μερ.Α, κεφ. Ε΄, Αρχαία Κύπρος, σσ. 213-236, (επιμ.) Παπαδόπουλος, Λευκωσία
- Astrom P. 2000, A century of international cyprological research, σσ. 297-298, *Syria* 81, 2004
- Atlas, A Descriptive Atlas of the Cesnola Collection of Cypriot Antiquities in the Metropolitan Museum of Art, τόμ. I-III, 1885-1903, New York
- Bagnall S. R. 1976, The Administration of the Ptolemaic Possessions Outside Egypt, New York
- Bagnall S. R. and Derow P. 1981, Greek historical documents. The Hellenistic Period, Scholars Press, U.S.A
- Bakirtzis C. 1995, The role of Cyprus in the grain supply of Constantinople in the Early Christian Period, Early Levantine Engineering to Proceedings of the international symposium Cyprus and the sea, (επιμ.) Karageorghis, κ.α Nicosia
- Balandier C. 2000, The defensive organization of Cyprus, Nicosia, *RDAC*, σσ. 163-177
- Balandier C. 2002, The defensive network of Cyprus at the Hellenistic period and during the first centuries of the Roman Empire, *RDAC*, 323 - 338
- Balandier C. 2011, La defense de Chypre et l' importance strategique de l' ile dans la politique lagide, σσ. 367-376, στο *ΠΔΚΣ* 2008, τομ. Α 1, Αρχαίο Τμήμα, (επιμ.) Δημητρίου, Λευκωσία
- Bazemore G. B. 1998, The role of script in ancient society: The Cypriote Syllabic Inscriptions, vol 1, Chicago, Illinois
- Bekker - Nielsen T. 2001, The ancient road between Amathus and Tamassos, *RDAC*, σσ. 247-253
- Bekker - Nielsen T. 2004, The roads of ancient Cyprus, Museum, Copenhagen
- Bettelli M. and di Paolo S. 2001, Cypriot antiquities in Italy. Items in the Archaeological Museum of Perugia and in the Etruscan – Academy Museum of Cortona, σσ. 134-140
- Bevan R. E. 1985, The House of Ptolemy, A History of Hellenistic Egypt under the Ptolemaic Dynasty, Chicago
- Bingen J. 2008, Hellenistic Egypt, Edinburg
- Björck G. 1956, Appendix to *SCE* IV, Additional Notes on the Metrical Inscription from Soli
- Boardman J. 1996, Οι αρχαίοι Έλληνες στην υπερπόντια εξάπλωση τους, α΄. εκδ. Thames and Hudson, London 1980, μετάφραση: Ανδρεάδη, Αθήνα



- Botsford και Robinson 2003, Αρχαία Ελληνική Ιστορία, Hellenic History, New York, London 1969, αναθεωρημένη Kagan D., μετάφραση: Τσιτσώνης, Αθήνα
- Brawer M. 1988, Atlas of the Middle East, επιμ. Macmillan Publishing Company, U.S.A.
- Bruce J.L. 1937, *SCE III*: text, Appendix V, σ.639
- Bucholz Hans – Gunter 1985, Die Deutschen Ausgrabungen in Tamassos, στα *ΠΔΚΣ.*, τομ.Α Αρχαίο Τμήμα, σ. 229-275, (επιμ.) Παπαδόπουλος, Λευκωσία
- Bucholz Hans – Gunter 1996, Tamassos, Ein antikes konigreich auf zypern, Goteborg
- Budin L. S. 2016, σ. 58, Artemis (Gods and Heroes of the Ancient World), New York
- Calvet Y. 1972, Salamine de Chypre III: Les timbres amphoriques, Paris
- Caquot A. and Masson O. 1968, Deux inscriptions Phéniciennes de Chypre, Paris
- Carbillet A. 2012, Hathor, la Grande Déesse et l'industrie du cuivre chypriote, στο An offprint from CYPRUS, An Island Culture Society and Social Relations from the Bronze Age to the Venetian Period, σσ. 161-176 (επιμ.) Georgiou, Oxbow
- Carney D. E. 2013, Arsinoe of Egypt and Macedon, Oxford
- Carson R.A.G. 1989, Coins of the Roman Empire, London and New York
- Casson L. 1950, The Isis and Her voyage, Transactions and Proceedings of the American Philological Association, vol.81, σσ. 47-56, publ. The John Hopkins University Press
- Casson L. 1971, Ships and seamanship in the ancient world, Princeton
- Catling H.W. 1963, Patterns of settlement in Bronze Age Cyprus, *OpAth.* IV, σσ. 129 -147
- Caubet A. and Yon M. 1988, Un culte populaire de la grande deesse a Lapithos, *RDAC*, σσ. 1 – 16
- Cesnola L. P 1991, Cyprus: Its Ancient Cities, Tombs and Temples (A Narrative of Researches and Excavations during ten years' residence as American Consul in the Island), London 1877 / New York 1878, Nicosia
- Cesnola L. P. 1993, Salamina, Salamina (Cyprus): The History, Treasures, and Antiquities of Salamis in the Island of Cyprus, London 1882/1884, Nicosia
- Charalambous A. and Kassianidou V. and Papasavvas G. 2016, A comparative study of Cypriot bronzes dated to the Late Bronze and the Early Iron Age, στο BAR S2780 Proceedings of the 6th Symposium of the Hellenic Society for Archaeometry, (επιμ.) Jones κ.α. British Archaeological Reports, σσ. 95-99, Nicosia
- Childs, W. A. P. 2003, L'urbanisme à Chypre, d'après les fouilles de l'Université de Princeton à Marion (Polis Chrysochous). στο La naissance de la ville dans l'Antiquité, σσ. 97-107, (επιμ.) Reddé. Paris
- Christol M. 1986, *Chiron 16*, «Proconsuls de Chypre» σσ. 1-14
- Chrysos E. 1993, Cyprus in the Early Byzantine times, στο Bryer, Georghallides, The sweet land of Cyprus, Nicosia
- Chrysos E. 2022 The Arab invasions to Cyprus in the middle of the seventh century. The chronographical and epigraphical evidence revisited
- Coldstream J.N. 1972, Cypro – Aegean exchanges in the 9th and 8th centuries B.C., στο *ΠΔΚΣ* 1969, τομ. Α Αρχαίο Τμήμα, σσ. 15-22, (επιμ.) Βάσος Καραγιώργης

- Courtois J-C. 1997, κεφ. Ζ', Η Γεωμετρική Εποχή (1050 – τέλος του Η' αιώνας π.Χ.), στο Ιστορία της Κύπρου, τομ.Α, μερ.Α, Αρχαία Κύπρος, Λευκωσία, σσ. 287-350, (επιμ.) Παπαδόπουλος Θ.
- Des Gagniers J. and Ginouves R. and Kahil L. and Tinh T.T. 1967, Trois campagnes de fouilles a Soloi, *RDAC*, σσ. 50 -58
- Des Gagniers, J. 1972, Soloi fouilles de l' Universite Laval, Quebec, *ΠΔΚΣ* 1969, τομ Α' Αρχαίον Τμήμα, (Επιμ.) Β. Καραγιώργη, Χ. Αντωνίου, Λευκωσία, σσ. 41-49
- Des Gagniers J. 1985 α, Dix campagnes de fouilles (1964–1974) vol. I, Recherches archéologiques del' Université Laval, edid: Sainte- Foy: Presses de l' Universite Laval
- Des Gagniers J. 1985 β, Les Fouilles de l' Universite Laval a Soloi, *Archaeology in Cyprus 1960-1985*, (επιμ.) Karageorghis V., σσ. 256-261, Nicosia
- Destrooper – Georgiades A. 1981, Bibliographical survey of Cypriot archaic and classical numismatics 1970-1981, *NumRep* XII, σσ. 55-70
- Destrooper – Georgiades A., 1985, Archeologie, numismatique et la mission suedoise a Chypre'', *RDAC*, σσ. 97-109
- Destrooper – Georgiades A. 1989, Les monnaies Chypriotes dans la collection de Adonis Kyrou, *Αρχαιολογικό Δελτίο*, τομ. 36, σσ. 189 -208
- Destrooper – Georgiades A. 1990, Monnaies Chypriotes., *NumRep*, XV- XXI, 1984-1990, σσ. 18 - 22
- Destrooper – Georgiades A. 1992, "Les bronzes Chypriotes representant une tete feminine et une croix ansee dans une couronne lauree'', στο Η.Nillson σσ. 366-376, (επιμ.) Florilegium numismaticum, *Studia in honorem Ulla Westermark edita*, Stockholm
- Destrooper – Georgiades A. 1993, "Continuites et raptures dans le monnayage chyprite a l'epoque achemenide. Transeurphratene, σσ. 87 -96
- Destrooper – Georgiades A. 1994, The hoard of Soloi, *NumRep* 1991-1994, σσ. 173 -178
- Destrooper – Georgiades A. 2001, "Cypriot coins in the Hungarian National Museum'', στο A.G. Pitsillides (επιμ.), *NumRep* vol. XXXI – XXXII 2000 – 2001, σσ. 9 -16
- Destrooper – Georgiades A. 2001β, Τα νομίσματα του Μαρίου στην Κλασική Εποχή, *ΚυπρΑρχ* IV, σσ. 171 -185
- Destrooper – Georgiades A. 2007, The Cypriote coinage juring the 4<sup>th</sup> century B.C.: unified or chaotic evolution in the Hellenistic period, στο *Π.Δ.Α.Σ.*, 265-281, Φλουρέτζος (Επιμ.), Από τον Ευαγόρα 'Α στους Πτολεμαίους Η μετάβαση από τους Κλασσικούς στους Ελληνιστικούς χρόνους στην Κύπρο, Λευκωσία
- Destrooper – Georgiades A., 2011, New light of coinage of Lapethos στο *ΠΔΚΣ* 2008, τομ. Α'1 Αρχαίο Τμήμα, σσ. 409-417, Λευκωσία
- Dikaios 1960, A conspectus of architecture in ancient Cyprus, *ΚυπΣπ* ΚΔ', σσ. 3 -29
- Dikaios P. 1961, *A Guide to the Cyprus Museum*, Nicosia
- Dikaios P. and Stewart J.R. 1962, The Swedish Cyprus Expedition. Finds and Results of the excavations in Cyprus 1927-1931, vol. IV part. 1A, Lund
- Dunand F. 2015, Le culte d'Isis dans le Bassin Oriental de la Mediterranee, *Revue des Etudes Anciennes*, σσ. 355-360
- Egetmeyer M. and Karnava A. and Perna M. 2011, A corpus of Cypriot syllabic inscriptions of the first millennium BC., στο *ΠΔΚΣ* 2008, τομ. Α'1, σσ. 419-427, Λευκωσία

- Ellis M. W. 1994, *Ptolemy of Egypt*, London – New York
- Feissel D. 2013, Jean de Soloi, un eveque Chypriote au milieu du VIIe siècle, *Constructing the seventh century*, College de France – CNRS, σσ. 221-236, Paris
- Fourrier S. 2007, *La reappropriation du passe: Acheens et autochtones a Chypre a l' age du fer*, Chargee de recherche au CNRS (UMR 5189), σσ. 1-7, Lyon
- Fourrier S. 2009, *Divinites egyptiennes a Chypre a l' epoque archaïque στο Egypt and Cyprus in antiquity*, (επιμ.) D. Michaelides, V. Karageorghis, R.S. Merrillees, Oxford
- Fourrier S. 2013, *Constructing the Peripheries: Extra-Urban Sanctuaries and Peer-Polity Interaction in Iron Age Cyprus*, *BASOR* 370 (2013), σσ. 103-122
- Fourrier S. 2014, *Rois et cités de Chypre : questions de territoires*, *CCE* 44. σσ. 119-136
- Frankel D. 2019, *Exploring Diversity in Bronze Age Cyprus*, σσ. 16-41, *New directions in Cypriot Archaeology*, (επιμ.) Kearns κ.α.
- Frankel D. and Webb J.M. 2013, *Ambelikou Aletri: Metallurgy and Pottery Production in Middle Bronze Age Cyprus*, *Basor* 372, σσ. 224 – 226
- Frankel D. and Webb J.M. 2014, *A potter's workshop from Middle Bronze Age Cyprus: new light on production context, scale and variability*, *Antiquity* 88 (340), σσ. 425–440.
- Fraser 1972, *Ptolemaic Alexandria I - II*, Oxford
- Frost H. 1995, *Harbours and Proto - Harbours, Early Levantine Engineering to Proceedings of the international symposium Cyprus and the sea*, edid. Vassos Karageorghis, Demetrios Michaelides, University of Cyprus, Nicosia
- Callot O. 1992, *Note de numismatique Chypriote*, στο *Αφιέρωμα στο Βάσο Καραγιώργη*, (επιμ.) Ιωαννίδης Γ.Κ., *ΚυπΣπ.*, τομ. ΝΔ –NE (1990-1991), σσ. 297 - 300
- Gehrke H. J. 2000, *Ιστορία του Ελληνιστικού κόσμου*, *MIET*, Αθήνα
- George P. 1982, *Muir's atlas of Ancient and Classical History*, London- Melbourne - Milwaukee
- Georgiou G. 2011, *The central part of Cyprus during Middle Cypriot III to Late Cypriot IA period*, *ΠΔΚΣ*. 2008, τομ. Α2, *Αρχαίο Τμήμα*, (επιμ.) Δημητρίου, Λευκωσία
- Gjerstad E. 1926, *Studies on Prehistoric Cyprus*, Uppsala Stockholm
- Gjerstad E. 1931, *Summary of Swedish Excavations in Cyprus*, Paris
- Gjerstad E. 1933, α, *Further remarks on the palace of Vouni*, *AJA*, vol. XXXVII, no.4, σσ. 589 -598
- Gjerstad E. 1933 β, *Final Reply on Vouni*, *AJA*, vol. XXXVII, no.4, σσ. 658 -659
- Gjerstad E. 1944 α, *The Colonization of Cyprus in Greek legend*, *OpArch.*, vol. III, σσ. 107 -123
- Gjerstad E. 1944 β, *The initial date of the Cypriote Iron Age*, *OpArch.*, vol. III, σσ. 73 -102
- Gjerstad E. 1946 α, *The four kings*, *OpArch.* vol IV, σσ. 21 -24
- Gjerstad E. 1946 β, *Decorated metal bowls from Cyprus*, στο *Op. Arch.* vol IV, σσ. 1 -18
- Gjerstad E. 1948, *The Swedish Expedition. The Cypro-geometric, Cypro-archaic and Cypro-classical periods*, vol. IV, PART.2, Stockholm
- Gjerstad E. 1972, *Additions and corrections*, Π.Π.Δ.Κ.Σ. 1969, τομ. Α *Αρχαίο Τμήμα*, σσ. 61-67 (επιμ.) Καραγιώργης κ.α, Λευκωσία, σσ. 61-67

- Gjerstad E. 1977, Pottery from various parts of Cyprus, στο Greek Geometric and Archaic Pottery found in Cyprus, σσ. 23-40, Stockholm
- Gjerstad E. 1979, The Phoenician colonization and expansion in Cyprus, *RDAC*, σσ. 230 -254
- Gjerstad E. 1980, Ages and days in Cyprus, *Studies in Mediterranean Archaeology*, 12, Goteborg
- Gjerstad E. and Lindros J. and Sjöqvist E. and Westholm A. 1934, The Swedish Cyprus Expedition. Finds and Results of the excavations in Cyprus 1927 - 1931, vol. I, text and plates, Stockholm
- Gjerstad E. and Lindros J. and Sjöqvist E. and Westholm A. 1935, The Swedish Cyprus Expedition, Finds and Results of the excavations in Cyprus 1927 - 1931, vol. II. Text and plates, Stockholm
- Gjerstad E. and Lindros J. and Sjöqvist E. and Westholm A. 1937, The Swedish Cyprus Expedition. Finds and Results of the excavations in Cyprus 1927-1931, vol. III, text and plates, Stockholm
- Ginouves R. 1989, Soloi II, Dix campagnes de fouilles (1964-1974)
- Given and Knapp 2000, The Sydney Cyprus Survey Project and the archaeology of mining, *ΠΑΚΣ*, τομ. Ἀρχαίο Τμήμα, σσ. 281-287, (επιμ.) Ιωαννίδη, Λευκωσία 1996
- Given and Knapp 2001, Troodos Archaeological and Environmental Survey Project, *RDAC*, σσ. 426 -440
- Gole S. 1996, Cyprus on the table, maps of Cyprus in British government papers 1878- 1920, Λευκωσία
- Göransson K. 2012, *The Swedish Cyprus Expedition*, The Cyprus collections in Stockholm and the Swedish Excavations after the SCE, The Northern face of Cyprus, New studies in Cypriot Archaeology and Art History, (επιμ.) Summerer Latife, Kaba Hazar, Istanbul 2016, *CCEC* 42, 399 – 421
- Grierson P. 1982, Byzantine coins, The Library of numismatics, Methuen California, London
- Hadjisawas, S. 2000, Chronique des fouilles et découvertes archéologiques à Chypre en 1999, *BCH* 124, σσ. 665-699
- Hazard R.A. 2001, Review of the Cyprus Hoard, 1982, στο A.G. Pitsillides (επιμ.), *NumRep*, vol. XXXI – XXXII 2000 – 2001, σσ. 127 -140
- Hellström P. 2009, The Palace of Vouni Revisited', *Medelhavsmuseet. Focus on the Mediterranean* 4, σσ. 28-42
- Hennessy J.B. 1954, Excavations at Sphagion in Cyprus, Λευκωσία
- Hermay A. 1978, Images de l'apotheose des Dioscures, *Bulletin de Correspondance Hellenique*, Λευκωσία
- Hermay A. 1982, Divinites Chypriotes I, *RDAC*, σσ. 164 - 173
- Hermay A. 1986, Le sarcophage d'un prince de Soloi, στο Masson (επιμ.), *CCEC*, σσ. 11 -18
- Hermay A. 1998, L'antiquite classique, *Antike Plastik* 26. σσ. 519-521, Munich
- Hermay A. 2007, Amathonte classique and hellenestique: la question du Bes colossal de l'agora, στο Από τον Ευαγόρα Ἄ στους Πτολεμαίους Ἡ μετάβαση ἀπό τους Κλασσικούς στους Ἐλληνιστικούς χρόνους στην Κύπρο, σσ.81-92, Φλουρέτζος (επιμ.), Λευκωσία
- Hermay A. 2013, Building power: Palaces and the Built Environment in Cyprus in the Archaic and Classical periods, *BASOR* 370, σσ. 83-101.
- Hicks. E.L. and Hill. G.F. 1901, Greek historical inscriptions, Oxford

- Hill G. F. 1904, *Catalogue of the Greek Coins of Cyprus (Catalogue of the Greek Coins in the British Museum, τόμ. 25)*, London
- Hill G. F. 1940, *A History of Cyprus I*, Cambridge
- Hill G. F. 1951, Sources for Greek history between the Persian and Peloponnesian wars, fi.pub. 1897, (επιμ.) Meiggs R.A, Andrewes A, Oxford
- Hill G. F. 1972, *A History of Cyprus, vol.1*, Cambridge University Press
- Hill G. F. 1979 *A catalogue of the greek coins of Cyprus*, The British Museum, London
- Hill G. F. 1990 “Some notes on the Greek coins of Cyprus”, *NumRep* 1984-1990, σσ. 162 -170
- Hitchcock A. 2011, Louise, Cypriot rural sanctuaries in their larger Eastern Mediterranean context, *ΠΔΚΣ* 2008, σσ. 509- 520, Λευκωσία
- Hogarth D. G. 1889, *Devia Cypria: Note of an Archaeological Journey in Cyprus in 1888*, London, σσ. 25 -40
- Iacovou M. 1991, “Cypriote coinage from Evelthon to Marc Antonio Bragadino”, Nicosia
- Iacovou M. 1999, *Exceptia Cypria Geometrica*, Materials for a History of Geometric Cyprus, στο Cyprus the historicity of the geometric horizon, edid M. Iacovou and D. Michaelides, σσ. 141-166, Nicosia
- Iacovou M. 2012α, External and internal migrations during the 12th century B.C. Setting the stage for an economically successful Early Iron Age in Cyprus, στο Cyprus and the Aegean in the Early Iron Age, in Cyprus, The Legacy of Nicolas Coldstream, σσ. 207-227, (επιμ.) M. Iacovou, Nicosia
- Iacovou M. 2012β, The Early Iron Age Urban Forms of Cyprus, Mediterranean Urbanization 800-600 B.C.
- Iacovou M. 2013, Historically Elusive and Internally Fragile Island Polities: The Intricacies of Cyprus’s Political Geography in the Iron Age, *BASOR* 370, σσ. 15–47.
- Iacovou M. 2018, Landscape of Cyprus from Within, στο From the Late Cypriot Polities to the Iron Age “Kingdoms”: Understanding the political, σσ. 7-28, *École française d’Athènes*
- Jeffery G. 1983, *Historic Monuments of Cyprus*, London
- Kaba H. 2016, Being Rich in Life and Death. Gold and Silver Finds from a 4<sup>th</sup> Century Tomb in Soloi, The Northern face of Cyprus, *New studies in Cypriot Archaeology and Art History*, σσ. 225-236, Istanbul
- Kagan H.J.2001, An Archaic Greek Coin Hoard from the Easter Mediterranean and Early Cypriot coinage, *NumRep*, vol. XXXI – XXXII ( 2000 – 2001), σσ. 75 - 119
- Kahil L. 1976, *Tete de Bronze de Soloi (Chypre)*, Switzerland
- Karageorghis V.1966 *Chronique des fouilles et decouvertes archéologiques a Chypre en 1965*, *BCH*, σσ. 352 - 361
- Karageorghis V. 1967 *Chronique des fouilles et decouvertes archéologiques a Chypre en 1966*, *BCH*, σσ. 360 - 363
- Karageorghis V. 1968 *Chronique des fouilles et decouvertes archéologiques a Chypre en 1967*, *BCH*, σσ. 297 -302, σσ. 328 -333
- Karageorghis V. 1969, *The Ancient Civilization of Cyprus*, Nagel Publish, New York

- Karageorghis V. 1970 Chronique des fouilles et decouvertes archéologiques a Chypre en 1969, *BCH*, σσ. 234 -243, σσ. 271 -278
- Karageorghis V. 1971, Chronique des fouilles et decouvertes archéologiques a Chypre en 1970, *BCH*, σσ. 371 -374, σσ. 422 -424
- Karageorghis V. 1972, Chronique des fouilles et decouvertes archéologiques a Chypre en 1971, *BCH*, σσ. 1051 -1054, σσ. 1074 -1077
- Karageorghis V. 1973α. Contribution to the early history of Soloi in Cyprus, *AAA*, σσ.145 - 151
- Karageorghis V. 1973 β, Chronique des fouilles et decouvertes archéologiques a Chypre en 1974, *BCH*, σσ. 641 -645, σσ. 660 -673
- Karageorghis V. 1973 γ, A Late Cypriote hoard of bronzes from Sinda, *RDAC*, σσ. 72 -82
- Karageorghis V. 1974, Chronique des fouilles et decouvertes archéologiques a Chypre en 1973, *BCH*, σσ. 861 -864, σσ. 883 -888
- Karageorghis V. 1975, Chronique des fouilles et decouvertes archéologiques a Chypre en 1974, *BCH*, σσ. 844 - 851
- Karageorghis V. 1982, Cyprus From the Stone Age to the Romans, London
- Karageorghis V. 1985, The Cyprus Department of Antiquities, 1935- 1985, Archaeology in Cyprus 1960-1985, (επιμ.) Karageorghis V., Nicosia σσ. 1-7
- Karageorghis V. 1990, The end of the Late Bronze Age in Cyprus, Nicosia
- Karageorghis V. 1995, Trade Relations between Cyprus, the Aegean and the Central Mediterranean During the Late Bronze Age, στο Karageorghis, Michaelides, Proceedings to the International Symposium Cyprus and the sea, Nicosia
- Karageorghis V. 1998, Cypriote Archaeology Today, Achievements and Perspectives, The Dalrymple Lectures for 1992 – 93, Glasgow Archaeological Society
- Karageorghis J. and V. 1995, The Meniko hoard of silver coins, *NumRep.*, vol. XV – XXI ( 1984 – 1990), σσ. 35 - 75
- Kassianidou V. 2000, Hellenistic and Roman mining in Cyprus, *ΠΔΚΣ* 1996, τομ. Α Αρχαίο Τμήμα, σσ. 49-82, (επιμ.) Γ. Κ. Ιωαννίδη, Λευκωσία
- Kassianidou V., 2011, The production of copper in Cyprus during the Roman Period., *ΠΔΚΣ* 2008, σσ.539-548, Nicosia
- Kassianidou V. 2012, The origin and use of metals in Iron Age Cyprus, στο Cyprus and the Aegean in the Early Iron Age, The Legacy of Nicolas Coldstream, σσ. 229-259, Ιακονου (επιμ.), Bank of Cyprus Cultural Foundation, Nicosia
- Kassianidou V. 2013, The exploration of the landscape: Metal Resources and the Copper Trade during the Age of the Cypriot City – Kingdoms, *BASOR* 370, σσ. 49 – 71
- Kassianidou V. 2014, Ambelikou Aletri. Metallurgy and Pottery Production in Middle Bronze Age Cyprus. A review of JENNIFER M. WEBB, and DAVID FRANKEL, *Studies in Mediterranean Archaeology* 2013, CXXXVIII, Uppsala, σσ. 147-149
- Kassianidou V. 2018, Apliki Karamallos on Cyprus: the 13th century BCE miner's settlement in context, σσ.345-356, chapter 24, (επιμ.) Finkelstein

- Kassianidou V. 2021α, Skouriotissa: interdisciplinary study of the archaeology and environment of Cyprus, last operating copper mine, στο The A. G. LEVENTIS Research Projects 2000 – 2020, 20 years of Research at the University of Cyprus, , σσ. 93-111, (επιμ.) Diakidou
- Kassianidou V. κ.α 2021β, Transformative copper metallurgy in Chalcolithic Cyprus: a reappraisal, *Antiquity* 2021, Vol. 95 (381), σσ. 670–685
- Kassianidou V. 2022α, Tracing Cypriot connectivity with the Eastern Mediterranean and beyond through the trade of copper and other metals στο Beyond Cyprus, στο investigating Cypriot connectivity in the Mediterranean from the Late Bronze Age to the end of the Classical period, ΣΕΙΡΑ ΜΟΝΟΓΡΑΦΙΩΝ AURA 9 Β Ε Υ Ο Ν Δ C Υ Ρ Ο Σ, σσ. 73-88, Bourgiannis, (επιμ.) ATHENS
- Kassianidou 2022β, Virtual Sea-Drifting Experiments between the Island of Cyprus and the Surrounding Mainland in the Early Prehistoric Eastern Mediterranean, *Heritage* 2022, 5, σσ. 3081-3099
- Kassianidou V. and Knapp A.B. 2005, Archaeometallurgy in the Mediterranean: the social context of mining, technology and trade, στο Archaeology of Mediterranean Prehistory, (επιμ.) Blake κ.α., Oxford, σσ. 220-256
- Kassianidou V. and Agapiou A. and Manning S.W. 2021, Reconstructing an ancient mining landscape: a multidisciplinary approach to copper mining at Skouriotissa, Cyprus, *Antiquity* 95 (382), σσ. 986–1004
- Kilol M. H. 2009, Nouvelle hypothese sur l’initiation u culte d’Isis, *FEC*. (Louvain – la – Neuve, n.17), σσ. 1-18
- Knapp A. B. 1997, Mediterranean maritime landscapes: Transport, Trade and Society on Late Bronze Age Cyprus στο Res Maritimae Cyprus and the Eastern Mediterranean from Prehistory to Late antiquity, (επιμ.) S. Swiny, *BASOR*, σσ. 153-162
- Knapp A.B. and Keswani P.S. 1994, “The Sydney Cyprus Survey Project, second preliminary season (1993)”, *RDAC*, σσ. 329 - 341
- Kraay C. M. 1976, Archaic and classical Greek coins, London
- Kraay C.M. 1990, Archaic and classical Greek coins, *NumRep*. σσ. 13 – 27
- Le Brun A. 1997, Η Κύπρος πριν από το 5000 Β.Π/3000 π.Χ., στο Ιστορία της Κύπρου, τομ.Α, μέρ.Α, κεφ. Β΄, Αρχαία Κύπρος, Λευκωσία, σσ. 57-116, (επιμ.) Παπαδόπουλος
- Leonard R. J. 1995, Evidence for Roman ports, Harbours and anchorages in Cyprus, Proceedings of the international symposium Cyprus and the sea, σσ. 227-246, (επιμ.) V. Karageorghis, D. Michaelides, Nicosia
- Leonard R. J. 1997, Harbour terminology in Roman periploi, στο Res Maritimae Cyprus and the Eastern Mediterranean from Prehistory to Late antiquity, (επιμ.) S. Swiny, *BASOR*, σσ. 163-200
- Leonard R. J. 2005, Roman Cyprus: Harbors, hinterlands, and “hidden powers”, U.S.A.
- Lokin J. 2005, Ο πολιτικός και διοικητικός θεσμός της Κύπρου από τον Μεγάλο Κωνσταντίνο στον Ιουστινιανό, στο Ιστορία της Κύπρου, τομ. Γ, Βυζαντινή Κύπρος, τομ.Γ, πίνακες, , σσ. 155-198, (επιμ.) Παπαδόπουλος, Λευκωσία 2005
- Loulloupis M.C. 1989, A Rural Cult Place in the Soloi Area, στο Veronica Tatton Brown, Cyprus and the East Mediterranean in the Iron Age, London
- Maier F. G. 1985, Factoids in Ancient History: The Case of Fifth – Century Cyprus, *JHS*, vol.105, σσ. 32 -39

- Maier F. G. 1989, Palaces of Cypriot kings, στο Tatton B (επιμ.), Cyprus and the East Mediterranean in the Iron Age, London
- Maier F. G. 2007, From regional centre to sanctuary town: Palaipaphos in the Late Classical and Early Hellenistic Period, στο Από τον Ευαγόρα 'Α στους Πτολεμαίους Η μετάβαση από τους Κλασσικούς στους Ελληνιστικούς χρόνους στην Κύπρο, σσ.17-33, Φλουρέτζος (επιμ.), Λευκωσία
- Maier F. G. and Marie – Louise von Wartburg, 1985 Reconstruction of a siege: the Persians at Paphos, στο Ancient Cyprus in the British Museum, σσ. 7-13
- Maliszewski D. 1994, Polis – Pyrgos archaeological project: second preliminary report on the 1992-1993 survey season in northwestern Cyprus, *RDAC*, σσ. 167 - 174
- Maliszewski D. 1995, Polis – Pyrgos archaeological project: second preliminary report on the 1994 survey season in northwestern Cyprus, *RDAC*, σσ. 311 - 316
- Maliszewski D. 1997, Notes on the Bronze Age settlement patterns of Western Cyprus c. 2500 – c. 1050 B.C., *RDAC*, σσ. 65 - 81
- Manning J.G. 2003, Land and power in Ptolemaic Egypt, Cambridge
- Marangou G. A. 2000, Life & Deeds, The Consul Luigi Palma di Cesnola 1832 - 1904, Nicosia
- Markou E. 2007, L' originalite Chypriote travers l' iconographie des monnaies d' or du IVe siècle avant J.-C., στο Από τον Ευαγόρα 'Α στους Πτολεμαίους. Η μετάβαση από τους Κλασσικούς στους Ελληνιστικούς χρόνους στην Κύπρο, σσ.282-296 Φλουρέτζος (επιμ.), Λευκωσία
- Markou E. 2011, L'or des rois de Chypre, Numismatique et histoire a l'epoque classique, Κέντρον Ελληνικής και Ρωμαϊκής Αρχαιότητας του Εθνικού Ιδρύματος Ερευνών, Μελετήματα 64, Αθήνα
- Mart zavou P. 2010, Les cultes isiaques et les Italiens entre Delos, Thessalonique et l'Eubee, σσ.181-205
- Mart zavou P. 2011, Priests and priestly roles in the Isiac Cults, Stuttgart, σσ. 61-83
- Masson O. 1983, Les inscriptions Chypriotes Syllabiques: Recueil, critique et commenté, *Etudes Chypriotes I*, σσ. 150-228, Paris
- Masson O. and Sznycer M. 1972, Recherches sur les Phéniciens a Chypre, Hautes Etudes Orientales, Genève, σσ. 9-135, Paris
- Masson E. and Masson O. 2001, Luigi Palma di Cesnola – ultimes considerations, στο Tatton Veronica Brown (επιμ.), Cyprus in the 19th Century A.D., Fact, Fancy and Fiction, Oxford
- Mavrogiannis T. 1999, Sanctuaries of the Cypro - Geometric Period: the cases of Marion and Agia Irini, στο Cyprus the historicity of the geometric horizon, edid M. Iacovou and D. Michaelides, Nicosia, σσ.95-107
- Mavrogiannis T. 2013-2014, I. Athens and the Hegemony, στο Consequences of the battle at Salamis in the eastern Mediterranean and Cyprus from 478 to 449 B.C.: the "Hellenikos Polemos", *Ostraka - Anno XXII/XXIII*, σσ. 117-122
- Mavrogiannis T. 2013-2014, II. The literary evidence concerning Cyprus (478-472 B.C.), στο Consequences of the battle at Salamis in the eastern Mediterranean and Cyprus from 478 to 449 B.C.: the "Hellenikos Polemos", *Ostraka - Anno XXII/XXIII*, σσ. 122-127
- Mavrogiannis T. 2013-2014, III. The palace at Vouni in Cyprus, στο 'Consequences of the battle at Salamis in the Eastern Mediterranean and Cyprus from 478 to 449 B.C.: the "Hellenikos Polemos", *Ostraka- Anno XXII/XXIII*, σσ. 128 -140
- Mavrogiannis T. 2014, Il Mausoleo di Alicarnasso, Roma, σσ. 59-67



- Mavrogiannis T. 2019, The Temple of Zeus Olympios at Salamis and the temple of Zeus at Olba - Diocaesarea between Antiochos IV and Ptolemy VI Philometor, S. Rogge - Ch. Ioannou - Th. Mavrogiannis (eds), *Salamis of Cyprus. From the Earliest Times to Late Antiquity*, Münster - New York, σσ. 509-544
- Mavrogiannis T. 2022, L'ex-voto d'Aghia Irini de Lapéthos aux musées de Stockholm et Nicosie: la colonisation «Achéenne» et l'«Agogé» spartiate à Chypre, *Quaderni Ticinesi di Numismatica e di Antichità Classiche* 51, σσ. 1-26.
- Megaw A. H. S. 1954, Archaeology in Cyprus, 1953», *JHS* 74, 172 - 176
- Megaw A. H. S. 1955, Archaeology in Cyprus, 1954», *JHS* 75, 28 - 34
- Megaw A. H. S. 2001, The Soloi Basilicas reconsidered, *ΠΓ'ΔΚΣ* 1996, Nicosia, σσ. 171-180
- Mehl A. 2000, Ελληνιστική Κύπρος, , στο *Ιστορία της Κύπρου*, τομ.Β', μερ.Β', κεφ. IB' Αρχαία Κύπρος, σσ. 619-762, (επιμ.) Παπαδόπουλος, Λευκωσία
- Meiggs R. 1979, *The Athenian Empire*, Oxford
- Meiggs R. and Lewis D. 1989, *A selection of Greek Historical Inscriptions to the end of the fifth century B.C.*, Oxford
- Merrillees R.S. 1973, Settlement, Sanctuary and Cemetery in Bronze Age Cyprus, στο *The Cypriot Bronze Age, Some recent Australian contributions to the prehistory of Cyprus*, *Australian Studies in Archaeology*, αρ. 1, σσ. 44-57, Birmingham
- Merrillees R.S. 1984, Ambelikou – Aletri: A preliminary report, *RDAC*, 1 - 12
- Metcalfe D.M. 1994 The Galini hoard concealed, *RDAC*, 269 - 277
- Michaelides D. 1993, The Baths of Mansoura, *RDAC*, 265 - 273
- Mitford T. B. 1938, Contributions to the Epigraphy of Cyprus: Some Hellenistic Inscriptions, *ArchPap.* 13, 13 - 38
- Mitford T. B. 1939, Milestones in Western Cyprus, *JRS* 29, 184 - 198
- Mitford T. B. 1946, Religious Documents from Roman Cyprus, *JHS* 66, 24 - 42
- Mitford T. B. 1947, Notes on some published Inscriptions from Roman Cyprus, *ABSA* 42, 201 - 230
- Mitford T. B. 1950 α, New Inscriptions from Early Christian Cyprus, *Byzantion* 20, 105 - 175
- Mitford T. B. 1950 β, New Inscriptions from Roman Cyprus., *Op.Arch* 6, 1 - 95
- Mitford T. B. 1961 α, Further Contributions to the Epigraphy of Cyprus, *AJA* 65, 93 - 143
- Mitford T.B. 1961 β, The inscriptions of the Kouklia Siege - Mound, *BASOR* 10, 1 - 11
- Mitford T. B. 1980, «Roman Cyprus», *Aufstieg und Niedergang der römischen Welt II 7.2. Geschichte und Kultur Roms im Spiegel der neueren Forschung*, hrsg. H. Temporini – W. Haase, Berlin – New York 1289-1384
- Mørkholm O. 1975, "Ptolemaic coins and chronology: The dated silver coinage of Alexandria", *ANS* 20, σσ. 7 - 24
- Mørkholm O. 1990, Notes: Cyprus Hoard, 1982, *NumRep*, vol. XV – XXI ( 1984 – 1990), σσ. 179 - 182
- Mørkholm O. 1991, *Early Hellenistic coinage from the accession of Alexander to the peace of Apamea (336 – 188 B.C. )*, Cambridge University Press

- Mosse C. και Gourbeillon- S. A. 2012, Επιτομή ιστορίας της αρχαίας Ελλάδας, μετάφραση. Λύδια Στεφάνου, Αθήνα
- Muhly J.D. 1985, The Late Bronze Age in Cyprus, *Archaeology in Cyprus 1960-1985*, (επιμ.) Karageorghis V., Nicosia, σσ. 35-37
- Muhly J.D. 2009, The origin of the name Ionian, Cyprus and the East Aegean, *Intercultural Contacts from 3000 to 500 BC*, στο Karageorghis V., O. Kouka, Nicosia
- Muller Valentin 1932, The Palace of Vouni, *AJA*, vol.36, σσ. 408-410
- Muller 1933, A reply, *AJA*, σσ. 599 – 601
- Munro J. A. R. –Tubbs H. A. 1971, Excavations in Cyprus, 1889 - 1890, *JHS* 11, 1890, *JHS* 12, 1891, σσ. 1- 99
- Murray M. W. 1995, Ancient sailing winds in the Eastern Mediterranean. The case of Cyprus, στο *Early Levantine Engineering to Proceedings of the international symposium Cyprus and the sea*, (επιμ.) Vassos Karageorghis, Demetrios Michaelides, Nicosia
- Myres J.L. 1990, *Atlas Suppl.*, Metropolitan Museum of Art, *Stone Sculptures of the Cesnola Collection of Cypriote Antiquities, Handbook of the Cesnola Collection*, New York 1914
- Najbjerg T., 2001 Princeton University Excavations at Polis / Arsinoe: Preliminary Report on the Roman and Medieval Levels, *RDAC*, σσ. 139 - 154
- Neal S. D. 2009, The Basilica at Soli Cyprus: A survey of the buildings and mosaics, USA
- Negbi O. 1986, The climax of urban development in Bronze Age Cyprus, *RDAC*, σσ. 97 - 121
- Negbi O. 2005, Urbanism on Late Bronze Age Cyprus: LC II in Retrospect, *BASOR*, σσ. 1 - 31
- Newmann G. 2000, Τοπωνύμια της αρχαίας Κύπρου, , στο *Ιστορία της Κύπρου*, τομ. Β΄, μερ. Β΄, *Επίμετρον Α΄, Αρχαία Κύπρος*, σσ. 1077-1110 (επιμ.) Παπαδόπουλος, Λευκωσία
- Nicolaou I. 1963, *Inscriptiones Cypriae Alphabeticae 1960-1961*, ICA, *Berytus* 14, σσ. 129 - 141
- Nicolaou I. 1967, *Inscriptiones Cypriae Alphabeticae VII*, *RDAC*, σσ. 72 - 85
- Nicolaou I. 1979, *Inscriptiones Cypriae Alphabeticae XV III*, *RDAC*, σσ. 344 - 350
- Nicolaou I. 1985, *Inscriptiones Cypriae Alphabeticae XXV*, *RDAC*, σσ. 192 - 195
- Nicolaou I. 1993, *Inscriptiones Cypriae Alphabeticae XXXII*, *RDAC*, σσ. 223 - 232
- Nicolaou I. 1995, *Inscriptiones Cypriae Alphabeticae XXXIV* *RDAC*, σσ. 221 – 227
- Nielsen I. 1999, Hellenistic Palaces, Tradition and Renewal, σσ. 54-61
- Nielsen B. T. 2001, The ancient road between Amathous and Tamassos, *RDAC*, σσ.247 - 253
- Osborne R. 1996 *Greece in the making, 1200 – 479 B.C.*, London and New York
- Papageorgiou A. 1993, Cities and countryside at the end of antiquity and the beginning of the middle ages in Cyprus, στο *The sweet land of Cyprus* Bryer A.A.M., Georghallides. G.S, Nicosia
- Papantoniou G. 2009, “Revisiting” Soloi-Cholades, Ptolemaic Power, Religion and Ideology, *CCEC*, cahier 39, Paris, σσ. 271 - 287
- Papantoniou G. 2012, Cypriot sanctuaries and religion in the Early Iron Age: views from before and after, στο *Cyprus and the Aegean in the Early Iron Age, The Legacy of Nicolas Coldstream*, (επιμ.) M. Iacovou, Nicosia, σσ. 285-319

- Papantoniou, G. 2013, Cyprus from Basileis to Strategos: A Sacred-Landscapes Approach, *AJA*, σσ. 33-57
- Papantoniou, G. 2020. "Contesting Sacred Landscapes: Continuity and Abandonment in Roman Cyprus". In *Before/After. στο Transformation, Change, and Abandonment in the Roman and Late Antique Mediterranean*, σσ. 65-77, (επιμ.) Cimadomo κ.α., Oxford
- Papasavvas G. and Kassianidou V., The new status of copper and bronze on Cyprus at the end of the late bronze age, στο *The Great Islands, Studies of Crete and Cyprus presented to Gerald Cadogan*, σσ. 230-236, (επιμ.) Macdonald, Αθήνα
- Paul Astrom 1997, Η Μέση Εποχή του Χαλκού, Ιστορία της Κύπρου, τομ.Α, μερ.Α, Αρχαία Κύπρος, εκδ. Ίδρυμα Αρχιεπισκόπου Μακαρίου Γ΄, σσ. 213-237 (επιμ.) Παπαδόπουλος, Λευκωσία 1997
- Pecorella P. E. 1976, Aghia Irini: la necropoli a mare, seconda relazione preliminare, στο *Studi Ciproiti e rapport di scavo*, Roma, σσ. 111-129
- Pecorella P. E. 1977, Le tombe dell'eta del bronzo tardo della necropoli a mare di Ayia Irini "Paleokastro", Roma
- Petit. T. 2000, « Usage de la coudée dans l'architecture palatiale de Chypre au premier millénaire », dans *Hommage à Gérard Siebert (Ktèma, 25)*, Strasbourg, 2000, σσ. 173-189
- Petit T. 2001, The First Palace of Amathus and the Cypriot Poleogenesis, (επιμ.) Nielsen, *The Royal Palace Institution in the First Millenium BC (Monographs of the Danish Institute at Athens, 4)*, Athènes-Åarhus, σσ. 53 -75
- Petit T. 2004, Herodotus and Amathus », dans V. KARAGEORGHIS et I. TAIFACOS (eds), *The World of Herodotus (Proceedings of an Intern. Conf. Nicosia September 2003)*, Nicosie, σσ. 9-25.
- Petit T. 2007, The Hellenization of Amathus in the 4th Century B.C., from evagoras to the ptolemies. cyprus in the 4th century b.c.. στο *Από τον Ευαγόρα Α΄ στους Πτολεμαίους, Η μετάβαση από τους Κλασικούς στους Ελληνιστικούς χρόνους στην Κύπρο*, Λευκωσία 2002, Flourentzos (επιμ.), Nicosia, σσ. 93-114
- Petit T. 2015, La ville et le royaume d'Amathonte n'ont pas été fondés au XIe siècle, στο *Géosciences, archéologie et histoire en Crète de l'âge du Bronze récent à l'époque archaïque*, LEFEVRE-NOVARO κ.α (επιμ.), Padoue, σσ. 353 – 375
- Petit T. 2021, Chypre de l'Âge du Bronze à la fin des royaumes: À propos de plusieurs publications récentes", *AWE*, 20 (2021), p. 288-302.
- Philip G. 1982, *Muir's Atlas of Ancient and Classical History*, London, Melbourne, Milwaukee
- Pilides D. 1998, A 19th century view of St. George hill in Nicosia
- Pilides D. 2001, A 19<sup>th</sup> century view of St. Georges Hill in Nicosia: fact or fiction στο *Tatton Veronica Brown (επιμ.), Cyprus in the 19<sup>th</sup> Century A.D., Fact, Fancy and Fiction*, Oxford
- Pilides D. - Destrooper G. 2008 "A Hoard of silver coins from the plot of the corner of Nikokreontos and Hatzopoulou streets", *RDAC*, σσ. 307 – 335
- Plattner A. G. 2016, The Amazon Sarcophagus from Soloi in Vienna, *The Northern face of Cyprus, New studies in Cypriot Archaeology and Art History*, σσ. 177-190, Istanbul
- Polignac F. 1984, σ.33, *Cults, territory and the origins of the Greek City- State*. Paris
- Potter D. 2000, Η Κύπρος επαρχία της Ρωμαϊκής Αυτοκρατορίας, στο *Ιστορία της Κύπρου*, τομ. Β΄, Αρχαία Κύπρος, σσ. 763-864, (επιμ.) Παπαδόπουλος, Λευκωσία
- Quilici L. and Quilici Gigli 1975, *Ricerche intorno a Melabron*, Roma

- Raban 1995, The Heritage of Ancient Harbour Engineering in Cyprus and the Levant, στο Proceedings of the international symposium Cyprus and the sea, σσ. 139-189, (επιμ.), Karageorghis, κ.α, Nicosia
- Richter O. M. 1893, Kypros die Bibel und Homer, edid. Verlag Von A. Asher, Berlin
- Rocchetti L. 1976, Tombe Geometriche presso Aghia Irini in locality Kharangas, στο Studi Cyprioti e rapport di Scavo, σσ. 131-163
- Rupp W. D. 1994, Preliminary report of the 1993 field season of the Western Cyprus project at Prastio – Agios Savvas tis Karonis monastery A' ( Paphos district, Cyprus), *RDAC* , 315 – 327
- Satraki A. 2007, The archaeology of the Cypriot basileis: manifestations of royal authority in Iron Age Cyprus, *POCA*, σσ. 197-218
- Satraki A. 2008, Manifestations of royalty in Cypriot sculpture, σσ. 27-35, *POCA* 2005, (επιμ.) Papantoniou
- Satraki A. 2012, Cypriot politics in the Early Iron Age, στο Cyprus and the Aegean in the Early Iron Age, The Legacy of Nicolas Coldstream, (επιμ.) M. Iacovou, Nicosia, σσ. 261-283
- Satraki A. 2013, The Iconography of Basileis in Archaic and Classical Cyprus: Manifestations of Royal Power in the Visual Record. *BASOR* 370, σσ. 123–44.
- Schaeffer F.A. 1931, Summary of Swedish Excavations in Cyprus, Paris
- Schiavo Lo Foulvia 1995, Cyprus and Sardinia in the Mediterranean Trade Routes Toward the West στο Early Levantine Engineering to Proceedings of the international symposium Cyprus and the sea, σσ. 45-60, (επιμ.) V. Karageorghis, D. Michaelides, Nicosia
- Schwambacher W. 1946, The coins of the Vouni Treasure reconsidered, *OpArch*, vol. IV., σσ. 27 - 46
- Schwambacher W. 1981, The coins of the Vouni Treasure, Contributions to Cypriote Numismatics, *OpArch*, (vol. IV.1946), σσ. 25 – 45
- Sheedy A. K. 2001, The Idalion Stater found in a tomb at Marion in 1886, *NumRep* vol. XXXI – XXXII (2000 – 2001), σσ. 121 - 126
- Sjoqvist E. 1940, Problems of the Late Cypriote Bronze Age, Stockholm
- Solomonidou M. – Ieronymidou 2001, The discovery of six unique Cypro- Archaic statues at Tamassos σσ. 165-182
- Stager L. É., and Walker A. M. 1989, American Expedition to Idalion, Cyprus 1973-1980, στο *Oriental Institute of the University of Chicago* 24
- Steel L. 1997, The British Museum and the invention of the Cypriot Late Bronze Age στο Tatton Veronica Brown, Ancient Cyprus, British Museum
- Stieklitz R.R. 1990, Egypto- Phoenician motifs on Early Cypriote coins, *NumRep* 1984-1990, 28 - 32
- Stylianou A. and J. 1980, The history of the cartography of Cyprus, Nicosia
- Tahberer B. 2015, Apollo Lykeios in ancient Tarsos numismatics, A reassessment, σσ. 1-8
- Talbert J.A. R. 1985, Atlas of classical history, London and New York
- Tatton - Brown V. 1985, Archaeology in Cyprus 1960 -1985: Classical to Roman periods, Nicosia, σσ. 61-70

- Tatton - Brown V. 1997 α, Excavations in ancient Cyprus: original manuscripts and correspondence in the British Museum, *CCEC*, 168 - 183
- Tatton V. Brown 1997 β, Ancient Cyprus, British Museum, London
- Tatton V. Brown 2001(επιμ.), Cyprus in the 19<sup>th</sup> Century A.D., Fact, Fancy and Fiction, Oxford
- Tatton - Brown V. 2007, Sculpture of the Fourth and Third centuries in the British Museum στο ΠΔΑΣ, Από τον Ευαγόρα 'Α στους Πτολεμαίους Η μετάβαση από τους Κλασσικούς στους Ελληνιστικούς χρόνους στην Κύπρο, σσ. 173-192, Φλουρέτζος (επιμ.), Λευκωσία
- Taylor J. du Plat. 1953, A Late Bronze Age settlement at Apliki, Cyprus, *The Antiquaries journal* XXXII, σσ. 133 - 166
- Taylor J. du Plat 1957 Myrtou – Pigadhes, A Late Bronze Age Sanctuary in Cyprus, Oxford
- Tenekides G. 1964, Chypre, Histoire recente et perspectives d' avenir, Paris
- Thompson and Mørkholm and Kraay 1973, An Inventory of Greek Coin Hoards, *ANS*, New York, σσ. 151 – 200
- Tod M. N. 1960, Epigraphical notes on Greek coinage, *Numismatic Chronicle*, vol. XX, σσ. 1 - 24
- Torr C. 1964, Ancient ships, Chicago
- Tran T. T. 1972, Rapport preliminaire sur la fouilles de la Basilique de Soloi, Chypre, Barcelona
- Ulbrich A. 2001, An Archaeology of Cult? Cypriot sanctuaries in 19th century archaeology στο Cyprus in the 19th Century AD, Fact, Fancy and Fiction, επιμ. Veronica Tatton Brown, Oxford σσ. 93-106
- Ulbrich A. 2008, Kypris, Heiligtumer und Kulte weiblicher Gottheiten auf Zypern in der Kyproarchaischen und Kyproklassischen Epoche (Konigszeit ), Alter orient und Altes Testament, Band 44, pub. Hubert, Munster
- Vermeule C. 1976, Greek and Roman Cyprus: Art from classical through Late Antique Times, The Museum of Fine Arts, Boston
- Vermule E. 1973, Excavations at Toumba tou Scourou, Morphou 1971, Acts of the International Archaeological Symposium "The Mycenaeans in the Eastern Mediterranean", σσ. 25-33
- Vermule E. 1974, Toumba tou Scourou, The Mound of Darkness, Harvard
- Vermeule E. and Wolsky F. 1978, The Minoan and the Mycenaean pottery from Toumba tou Skourou, Morphou, στο New Aegean relations with Cyprus: American Philosophical Society, vol.122 no.5, σσ.294-317, Lancaster
- Vermeule D.T. E. and Wolsky Z. F. 1990, Toumba tou Skourou, A Bronze Age potters' quarter on Morphou Bay in Cyprus, Harvard
- Vessberg O. 1946, The youth from Mersinaki, *OpArch*, vol IV, 157 - 169
- Vessberg O. and Westholm A. 1948, The Swedish Expedition. The Hellenistic and Roman Periods in Cyprus vol. IV, PART.3
- Viessman W. Jr – Lewis L. G., 2010, Εισαγωγή στην υδρολογία, (μετάφραση) Ι. Χατήρη, Αθήνα
- Watkins T.F. 1972, Cypriot Neolithic chronology and the pottery from Philia-Drakos A., στο *ΠΔΚΣ* 1969, σσ. 167- 174, τομ. Α', Λευκωσία
- Webb M. J. 2011, Central Cyprus in the early third millennium BCE: problems and prospects στο *ΠΔΚΣ* 2008, σσ. 755- 765, vol. A.2

- Westholm A. 1936, *The Temples of Soloi. Studies on Cypriote art during Hellenistic and Roman periods*, Stockholm
- Westholm A. 1936α, *Built tombs in Cyprus, Syria XVII*, σσ. 29 - 58
- Winckelmann J.J. 2010, *Ιστορία της αρχαίας τέχνης. Η τέχνη των ανατολικών λαών, των Ετρούσκων, των Ελλήνων και των Ρωμαίων*, Gutenberg
- Wright G.R.H. 1992 α, *The Cypriot Rural Sanctuary. An illuminating document in comparative religion, στο αφιέρωμα στον Βάσσο Καραγιώργη*, σσ. 269-283 (επιμ.) Ιωαννίδης, *ΚυπΣπ*, τομ. ΝΔ-ΝΕ, Λευκωσία
- Wright 1992, β, *Ancient building in Cyprus, part.1, text*, Leiden –New York – Koln
- Yon M. 2007, *Life and death of a Military Port: Kition 4<sup>th</sup> - 3<sup>rd</sup> cent. B.C. (political reality and cultural impact) στο Από τον Ευαγόρα 'Α στους Πτολεμαίους. Η μετάβαση από τους Κλασσικούς στους Ελληνιστικούς χρόνους στην Κύπρο*, ΠΔΑΣ, σσ.53-66, Φλουρέτζος (επιμ.), Λευκωσία
- Yon M. and Caubet A. 1988, *Un Culte populaire de la grande deesse a Lapithos, RDAC, part.2*, σσ. 1 - 16
- Zapiti E. 2003, *The coinage of the Cyprus city – kingdoms as presented in the Museum of the History of Cypriot Coinage, Museum Nacional d' Art de Catalunya*, σσ. 69-77, Barcelona
- Zournatzi A. 2003, *The palace of Vouni (Cyprus): An Achaemenid Perspective, RCGRA*, σσ. 1 - 19
- Zournatzi A. 2008, *Cultural interconnections in the Achaemenid West: A Few Reflections on the Testimony of the Cypriot Archaeological Record, Ancient Greece and Ancient Iran, Cross-Cultural Encounters*, σσ. 240-252, (επιμ.) Darbandi κ.α, Athens2006
- Αντωνιάδου Α. 2014, *Τα αρχαία θέατρα της Κύπρου*, Λευκωσία
- Βαρνάβας Π. 1993, *Τα μεταλλεία της Κύπρου*, Λευκωσία
- Βιολάρης Γ. 2010, *Η ανασκαφή ενός τάφου της Ελληνιστικής και της Ρωμαϊκής περιόδου στη Μανσόρα*, σσ. 37-64, στο *ΠΣΤ*, (επιμ.) Γ. Περγίκης, σσ. 37-64, Λευκωσία
- Βιτρούβιος 2000, *Περί Αρχιτεκτονικής*, βιβ. IV, Ο σηκός και ο πρόναος, βιβ. V. Η κατασκευή του θεάτρου, Αθήνα
- Βοσκού Α.Ι. 1997 α, *ΑΚΥΓ*, τόμ. 2: *Έπίγραμμα*, σσ. 116-9, σσ. 144-147, σσ. 378-381, σσ.452-456, Λευκωσία
- Γεωργιάδης Χ. 2001, *Πτυχές από την πανίδα της Κύπρου. Το περιβάλλον στην Κύπρο, διαλέξεις του λαϊκού πανεπιστημίου*, Λευκωσία
- Γεωργίου Α. Γ. 2006, *Η τοπογραφία της ανθρώπινης εγκατάστασης στην Κύπρο κατά την Πρώιμη και Μέση Χαλκοκρατία, Διδακτορική Διατριβή*, Λευκωσία
- Γλυκεία χώρα Κύπρος, 2003, *Η Ευρωπαϊκή χαρτογραφία της Κύπρου (15<sup>ος</sup> – 19<sup>ος</sup> αιώνας) Από τη συλλογή της Σύλβιας Ιωάννου*, Αθήνα
- Ευαγγελίδης Β. 2010, *Η Αγορά των πόλεων της Ελλάδας από τη Ρωμαϊκή κατάκτηση ως τον 3<sup>ο</sup> αι. μ.Χ.*, Θεσσαλονίκη
- Ευστρατίου Ν. 2017, *Η πρώιμη προϊστορία της Κύπρου: αναζητήσεις και προκλήσεις Αρχαία Κύπρος*, στο *Πρόσφατες εξελίξεις στην αρχαιολογία της ανατολικής Μεσογείου*, σσ. 17-41, (επιμ.) Παπαδημητρίου κ.α., Αθήνα
- Ζαννέτος Φ. 1997, *Ιστορία της νήσου Κύπρου*, τομ. Α., Λάρνακα 1910
- Ζαπίτη Ε. – Μιχαλίδου Λ. 2007, *Νομίσματα της Κύπρου*, Λευκωσία

- Ζαχαράκι Χ. 1976, Έντυπη χαρτογράφηση ου ελληνικού χώρου από τον ΙΕ΄ μέχρι τον ΙΗ΄ αιώνα, (επιμ.) Α. Σοφοκλέους, Λευκωσία
- Θεοδούλου Θ. 2006, Η ναυτική δραστηριότητα στην Κλασική Κύπρο και το λιμενικό δίκτυο στα τέλη του 4<sup>ου</sup> αιώνα π.Χ., Διδακτορική Διατριβή, Λευκωσία
- Καραγιώργης Β. 1976, Ο πολιτισμός της Προϊστορικής Κύπρου, Αθήνα
- Καραγιώργης Β. 1978, Αρχαία Κύπρος. Από τη Νεολιθική εποχή ως το τέλος της Ρωμαϊκής, Αθήνα
- Καραγιώργης Β. 1997, Η Ύστερη Χαλκοκρατία, στο Ιστορία της Κύπρου, τομ.Α, μερ.Α, κεφ. ΣΤ΄, Αρχαία Κύπρος, σσ. 237-286, (επιμ.) Παπαδόπουλος, Λευκωσία
- Καραγιώργης Β. 1998, Έλληνες θεοί και ήρωες στην αρχαία Κύπρο, Αθήνα
- Καραγιώργης Β. 2002, Κύπρος Το σταυροδρόμι της Ανατολικής Μεσογείου 1600 – 500 .Χ., Αθήνα
- Καρούζης Γ. 1997 – 2000, Σύγχρονη γεωγραφία της Κύπρου, τομ. 1-5, Λευκωσία
- Κασσιανίδου Β. 2017, Η παραγωγή και το εμπόριο του κυπριακού χαλκού κατά την Εποχή του Χαλκού: νέα δεδομένα, στο Αρχαία Κύπρος, Πρόσφατες εξελίξεις στην αρχαιολογία της ανατολικής Μεσογείου, σσ. 111-134, (επιμ.) Παπαδημητρίου, Αθήνα 2017
- Κουμάς Μ. 1959, Ιστορία και γεωγραφία της Κύπρου, Λευκωσία
- Κρίγκος Α. 2008, Οι ελληνικές και λατινικές επιγραφές Ρωμαϊκής περιόδου από την Κύπρο, Λευκωσία (Διδακτορική διατριβή)
- Κωνσταντίνου Γ. 2001, Η συμβολή της γεωλογίας στη διαμόρφωση του περιβάλλοντος στην Κύπρο. Το περιβάλλον στην Κύπρο, διαλέξεις του λαϊκού πανεπιστημίου, Λευκωσία
- Λαμπρίδης Ε., *Θουκυδίδου Ιστορία*, τόμ.3, Αθήνα
- Μαθιοπούλου – Τορναρίτου Ε. 1972, Και πάλιν τα νομίσματα των βασιλέων Ανδρ... και Δημόνικου της Λαπήθου, στο ΠΔΚΣ 1969, τομ. Α΄, σσ. 85-91, Λευκωσία
- Μαραγκού Γ. 1997, Τα λιμάνια της Κύπρου, Λευκωσία
- Μάρκου Ε. 2015, Νομισματική και ιστορία. Η περίπτωση της Κύπρου κατά τους Αρχαϊκούς και Κλασικούς Χρόνους, Λευκωσία
- Μαυρογιάννης Θ. 2011α, Το πολιτικό πρόγραμμα του Ευαγόρα Α, το εμπόριο και τα τείχη της Αθήνας, στο ΠΔΚΣ. 2008, τομ.Α΄1 Αρχαίο Τμήμα, (επιμ.) Ανδρέας Δημητρίου, Λευκωσία, σσ. 133-169
- Μαυρογιάννης Θ. 2011β, Η εικόνα του Μαραθώνα τον 4<sup>ο</sup> αι. π.Χ. στην Αθήνα και ο απόηχος στην Κύπρο, Λευκωσία
- Μιτσιδής Ανδρέας 2005α, Η εκκλησία της Κύπρου από τον δεύτερο μέχρι τον πέμπτο αιώνα, Το Αυτοκέφαλον της εκκλησίας της Κύπρου, σσ. 107-128 (επιμ.) Παπαδόπουλος ., κεφ. Γ΄, Ιστορία της Κύπρου, τομ. Γ΄, Βυζαντινή Κύπρος, Λευκωσία
- Μιτσιδής Ανδρέας 2005β, Το Αυτοκέφαλον της εκκλησίας της Κύπρου, σσ. 129-154, (επιμ.) Παπαδόπουλος, κεφ. Δ΄, Ιστορία της Κύπρου, τομ. Γ΄, Βυζαντινή Κύπρος, Λευκωσία
- Νεοφύτου Π. 2001, Τα πουλιά της Κύπρου μέσα από τα αρχαία κείμενα και άλλες πηγές. Το περιβάλλον στην Κύπρο, διαλέξεις του λαϊκού πανεπιστημίου, Λευκωσία
- Παιδή Φ. 2004, *Λυκόφρονος, Αλεξάνδρα*, Αθήνα
- Πανταζής Β.Δ. 2011, Από τους qa- si- re-we της Γραμμικής Β στους pa-si-le-se της Κύπρου, στο ΠΔΚΣ 2008, τομ. Α΄1, Λευκωσία, σσ. 181-205

- Παπαγεωργίου Α. 2000, «Η Επισκοπή Σόλων» στο Ιερά Μητρόπολις Μόρφου, 2000 χρόνια Τέχνης και Αγιότητα, Λευκωσία
- Παπαντωνίου Γ. 2022, “Αρχαία Ιερά και Λατρείες στις πόλεις και τις περιφέρειες Κουρίου και Αμαθούντας: Από την Πρώιμη Εποχή του Σιδήρου στην Ύστερη Αρχαιότητα”, σσ. 175-211, στο Η Λεμεσός στα Βάθη των Αιώνων: Αρχαίες Προ-χριστιανικές Λατρείες, Δοξασίες και Ταφικά Έθιμα, Λεμεσός Πρακτικά Α΄ επιστημονικού συνεδρίου ΕΠΙΣΤΗΜΟΝΙΚΟΥ ΣΥΝΕΔΡΙΟΥ 2016 (επιμ.) Προκοπίου
- Πασχάλη Μ. 2013, Σόλοι και Μαραθάσα, Λευκωσία
- Παταπίου Ν. 2010, Ιστορικές ειδήσεις για την Τηλλυρία, στο *ΠΣΤ*, (επιμ.) Γ. Περδίκης, σσ. 283-298, Λευκωσία
- Παυλίδης Α. 1991-1992, Η ιστορία της νήσου Κύπρου, τόμ.1-2, Λευκωσία
- Παυλίδης Α. 1993-1995., Η Κύπρος ανά τους αιώνες μέσα από τα κείμενα ξένων επισκεπτών της, τόμοι 1-3, εκδ. Φιλόκυπρος, Λευκωσία
- Παυλίδης Α. 2010, Η Τηλυρία ως διαχρονικός γεωγραφικός χώρος, στο *ΠΣΤ*, (επιμ.) Γ. Περδίκης, σσ. 483-492
- Περδίκης Κ. Σ. 2004, Λογίζου Σκευοφύλακος Κρόνικα, ήγουν χρονογραφία του νησιού της Κύπρου, τομ Α΄, Λευκωσία
- Περδίκης Κ. Σ. 2010, Ανασκαφή στην τοποθεσία <<Αυλή>> στον Πάνω Πύργο Τηλλυρίας, στο *ΠΣΤ*, (επιμ.) Γ. Περδίκης, Λευκωσία
- Περισιτιάνη Ί. Κ. 1995, *Γενική Ιστορία της νήσου Κύπρου (από των αρχαιοτάτων χρόνων μέχρι της Αγγλικής κατοχής)*, Λευκωσία 1910 (Επανέκδ. μετά προλεγόμενων Θ. Παπαδοπούλου), Λευκωσία
- Σπυριδάκης Κ. 1963, Κύπριοι βασιλείς τοῦ 4<sup>ου</sup> αι. π.Χ.(411-311/10 π.Χ.), Μετά εισαγωγής περί του ελληνικού χαρακτήρος της αρχαίας κυπριακής ιστορίας, Λευκωσία
- Ράπτου Ε. 2010, Αρχαία ιερά και λατρείες στην περιοχή της Τηλλυρίας, στο *ΠΣΤ*, σσ. 13- 36, (επιμ.) Γ. Περδίκης, Λευκωσία
- Σακελλάριος Α. 1890-1891, *Τὰ Κυπριακά, ἤτοι Γεωγραφία, Ἱστορία καὶ Γλῶσσα τῆς Νήσου Κύπρου ἀπὸ τῶν ἀρχαιοτάτων χρόνων μέχρι σήμερον*, τόμ. Α,Β, Αθήνα
- Σατράκη Α. 2010, Από τον Kosmassos στο Νικοκρέοντα, Η πολιτειακή οργάνωση της αρχαίας Κύπρου από την ύστερη Εποχή του Χαλκού μέχρι το τέλος της Κυπροκλασικής Περιόδου με βάση τα αρχαιολογικά δεδομένα, τομ. Α,Β, Λευκωσία, (Διδακτορική διατριβή)
- Σοφοκλέους Κ. Α. 1992, Ο γεωγραφικός νητηρμινισμός στη μελλοντική ανάπτυξη της Κύπρου, Λευκωσία
- Σοφοκλέους Κ. Α. 2010, Εισαγωγή στη γεωγραφία της Τηλλυρίας, στο *ΠΣΤ*, (επιμ.) Γ. Περδίκης, σσ. 3-11, Λευκωσία
- Στασής Α. 1983, Γεωγραφία της Κύπρου, Λάρνακα
- Στυλιανού Α. 2010, Αρχαίες και μεσαιωνικές πηγές για την Τηλλυρία, στο *ΠΣΤ*, (επιμ.) Γ. Περδίκης, σσ. 231-237
- Στυλιανού Π. 2000, Τα αρχαία βασίλεια, στο *Ιστορία της Κύπρου* τομ. Β, μερ.Β, κεφ. ΙΑ΄, σσ. 465-618, επιμ. Παπαδόπουλος Θ., Λευκωσία
- Σύλβια Ι. 2003, Γλυκεία χώρα Κύπρος, Η Ευρωπαϊκή χαρτογραφία της Κύπρου ( 15ος – 19ος αιώνας), Αθήνα
- Τζουμελέα Σ. 1939, *Ξενοφώντας Πόροι ἢ Περί προσόδων*, Αθήνα
- Φαίδωνας Θ. 2003, Η εδαφική και πληθυσμιακή πτυχή του κυπριακού προβλήματος, Λευκωσία



- Φασούλας Γ. 2016, Το ζήτημα των εξωαστικών ιερών και η δημιουργία πολιτικής ταυτότητας στην αρχαία Ελληνική Πόλη-Κράτος, διαλέξεις για το μάθημα Η αρχαία ελληνική πόλη-κράτος, σσ. 1-19
- Χαραλάμπους Ε. 2010, Τεχνολογία Κυπριακών επιδαπέδιων ψηφιδωτών. Τα ψηφιδωτά της Μανσούρας, στο *ΠΣΤ*, (επιμ.) Σ. Περδίκης, σσ. 65- 78, Λευκωσία
- Χάρτες και άτλαντες 1989, τόμ. Α΄ Συλλογές Πολιτιστικού Ιδρύματος Τραπέζης Κύπρου, κείμε. Χατζηπασχάλης Α., Ιακώβου Μ., Λευκωσία
- Χάρτης ορυκτών πόρων της Κύπρου 2007, Τμήμα Γεωλογικής Επισκόπησης, Υπουργείο Γεωργίας, Φυσικών Πόρων και Περιβάλλοντος
- Χατζηγαβριήλ Λ. 2012, Χαρτογραφώντας την Κύπρο, Λευκωσία
- Χατζηγιάννου Κ., *Η αρχαία Κύπρος εις τας ελληνικάς πηγάς*, Λευκωσία, τομ.Α,1985, τομ.Β,1985, 1996 Τόμος Γ΄ - Μέρος Α΄ 2005, τομ.Γ - μερ.Β, 1977, 2004, τομ.Δ - μερ.Α,1980, τομ.Δ - μερ.Β,1980, τομ.Ε,1983, τομ.Ζ, 2001, τόμος Ζ΄, 2001, Λευκωσία
- Χατζηγιάννου Κ. 2000, Η θρησκεία της αρχαίας Κύπρου, στο *Ιστορία της Κύπρου* τομ. Β, μερ.Β, κεφ. ΙΔ΄, σσ. 465-618, (επιμ.) Παπαδόπουλος, Λευκωσία
- Χατζημάρκος Π. 1994, Η Ιωνική Επανάσταση, Κάποιες κρίσιμες ώρες στην κυπριακή ιστορία, διαλέξεις Λαϊκού Πανεπιστημίου, σσ. 3-14, Λευκωσία
- Χατζηπασχάλης Α. και Ιακώβου Μ. 1989, Χάρτες και Άτλαντες, τομ. Α΄, Λευκωσία
- Χατζηχριστοδούλου Χ. 2010, Χαρτογραφικά Τηλλυρίας, στο *ΠΣΤ*, σσ. 259-282, Περδίκης, (επιμ.) Λευκωσία
- Χοτζάκογλου Γ Χαράλαμπος 2005, Βυζαντινή αρχιτεκτονική και τέχνη στην Κύπρο, (επιμ.) Παπαδόπουλος Θ., κεφ. ΙΑ΄, σσ. 465-788, *Ιστορία της Κύπρου*, τομ. Γ΄, Βυζαντινή Κύπρος, Λευκωσία
- Χρήστου Δ. 1973 α. Νέαι αρχαιολογικά μαρτυρία εκ της νεκροπόλεως των Σόλων, *RDAC*, σσ. 91 - 102
- Χρήστου Δ., 1973 β. Τα μέχρι τούδε ιστορικά και αρχαιολογικά δεδομένα των Σόλων, *ΚυπΣπ*, τομ. ΛΖ, σσ. 235 - 252
- Χρήστου Δ. 1994, Σόλοι – Βουνί, Κάποιες κρίσιμες ώρες στην κυπριακή ιστορία, Μερικά μνημεία στην κατεχόμενη Κύπρο. Διαλέξεις Λαϊκού Πανεπιστημίου, σσ. 109-117, Λευκωσία
- Χρήστου Δ. 2000, Περιοχή Μόρφου Προχριστιανική Πολιτιστική Κληρονομιά, Ιερά Μητρόπολις Μόρφου, 2000 χρόνια Τέχνης και Αγιότητας, σσ. 19-34, Λευκωσία
- Χρήστου Δήμος 2022, Το αρχαίο κυπριακό βασίλειο Αιπεία – Σόλοι, ιστορικές πηγές και ανασκαφικές μαρτυρίες, Λευκωσία

## **Ε. Πίνακας εικόνων**

- Εικ. 1. Αρχαιολογικός χάρτης της Κύπρου (Vermeule 1990, fig. 1, σ. 2)
- Εικ. 2. Αρχαιολογικός χάρτης της Κύπρου (Hill)
- Εικ. 3. Φοινικικές και Ελληνικές αποικίες. Χάρτ. 2, Η Περσική Αυτοκρατορία. (Philip 1982, cont. 5A, B)
- Εικ. 4. Χάρτης Ρωμαϊκής Αυτοκρατορίας (Philip 1982, cont.16)
- Εικ. 5. Χάρτης Ελληνιστικού κόσμου(Καρολίδου 1927)
- Εικ. 6. Η πόλη και η επικράτεια των Σόλων (Χρίστου 1973, εικ. 1, σ. 92)
- Εικ. 7. Χάρτης των ποταμών της Κύπρου (Καρούζης 1997, σ. 86)
- Εικ. 8. Χάρτης της Ρωμαϊκής Κύπρου (Talbert 1985, σ. 156)
- Εικ. 9. Tabula Peutingeriana (Mitford 1980, fig.2, σ. 1333)
- Εικ. 10. Μεσαιωνικός χάρτης Κύπρου (Savonarola 1713, Χατζηπασχάλης 1989, fig.59)
- Εικ. 11. Μεσαιωνικός Χάρτης (Abraham Ortelius, 1608. Χάρτες και άτλαντες, οπ.π., σ.61 Βλ. Χατζηπασχάλης 1989, σ. 60, fig. 11, Abraham Ortelius 1584)
- Εικ. 12. Μεσαιωνικός Χάρτης (Janssonius Joannes 1652, Γλυκεία χώρα Κύπρος 2003, n. 46, σ. 136)
- Εικ. 13. Μεσαιωνικός Χάρτης (Cluverius Philippus 1683, Γλυκεία χώρα Κύπρος, n. 49, σ.142)
- Εικ. 14. Μεσαιωνικός Χάρτης (Horn Georg, 1741, Χάρτες και άτλαντες, οπ.π, σ.107)
- Εικ. 15. Μεσαιωνικός Χάρτης (Moullart – Sanson, Pierre, 1718, Γλυκεία χώρα Κύπρος, οπ.π σ.202)
- Εικ. 16. Τοπογραφικό Σχέδιο Σόλων (Des Gagniers 1985 α, p.18, fig.2)
- Εικ. 17. Τοπογραφικό Σχέδιο Σόλων (Des Gagniers 1985 α)
- Εικ. 18 α. Η πόλη και τα όρια του βασιλείου των Σόλων
- Εικ. 18 β. Αρχαιολογικός χάρτης του βασιλείου των Σόλων
- Εικ. 19. Τοπογραφικό του Παλιόκαστρου και του λιμανιού του. (Pecorella 1977, p. 10, Pl. 2)
- Εικ. 20. Σχεδιάγραμμα της Τούμπας του Σκούρου (Vermeule 1990, fig. 2, σ. 6)
- Εικ. 21. Σχεδιάγραμμα της Τούμπας του Σκούρου (Vermeule 1990, fig. 2, σ. 6)
- Εικ. 22. Σχεδιάγραμμα του Ναού στην Ακρόπολη των Σόλων (SCE IV, part. 2, fig. 5.1, p.22)
- Εικ. 23. Ιερό στην Παραδεισιώτισσα, (SCE IV, part. 2, fig.5.2, p.22)
- Εικ. 24. Ιερό στο Μερσινάκι (SCE III, plan XXIX)
- Εικ. 25. Κεντρικό τέμενος στο Βουνί, ενσωματωμένο με το Ανάκτορο.

- Εικ. 26. Ναός της Αθηνάς στο Βουνί (Dikaios 1960, Pl. 45 b, c)
- Εικ. 27. Ιερό στις Χολάδες (Westholm 1936, p.87, fig. 50)
- Εικ. 28. Σχεδιαγράμματα των έξι Ιερών στις Χολάδες
- Εικ. 29. Σχεδιαγράμματα των έξι Ιερών στις Χολάδες
- Εικ. 30. Σχεδιαγράμματα /κατόψεις της Παλαιοχριστιανικής Βασιλικής των Σόλων (Neal 2009)
- Εικ. 31. Σχεδιαγράμματα /κατόψεις της Παλαιοχριστιανικής Βασιλικής των Σόλων (Neal 2009)
- Εικ. 32. Σχεδιάγραμμα του Θεάτρου των Σόλων (SCE IV, fig.12)
- Εικ. 33. Σχεδιάγραμμα του Θεάτρου (Wright 1992, fig.147)
- Εικ. 34. Ανατολικό όριο της Αγοράς, και Νυμφαίο ( Des Gagniers 1985 α, fig.11)
- Εικ. 35. Ο Δρόμος με τις κιονοστοιχίες και η Αγορά, βορειοανατολική γωνία. Κλίμακα 1/200 (Des Gagniers 1985 α, fig. 9, p. 50)
- Εικ. 36. Σχέδιο του Νυμφαίου (Des Gagniers 1985 α, fig. 12, p. 75)
- Εικ. 37. Σχέδιο του Ανακτόρου στο Βουνί με τον Ναό της Αθηνάς (Gjerstad 1937, fig. 119, pp. 188-189)
- Εικ. 38. Σχέδιο του Ανακτόρου στο Βουνί με τον Ναό της Αθηνάς (Καραγιώργης 1978, εικ. 200, σ. 101)
- Εικ. 39. Τρισδιάστατη απεικόνιση αποκατεστημένου Ανακτόρου στο Βουνί (Wright 1992, fig.140)
- Εικ. 40. Αεροφωτογραφία της Τούμπας του Σκούρου (Vermeule 1990, front.peace)
- Εικ. 41. Φωτογραφία μέρους της Τούμπας του Σκούρου (Vermeule 1990, Pl. 2)
- Εικ. 42. Φωτογραφία από το Ιερό στις Χολάδες (Dikaios 1960, Pl. 9a)
- Εικ. 43. Φωτογραφία ανασκαφών της Ακρόπολης των Σόλων
- Εικ. 44. Το Ιερό στο Μερσινάκι.
- Εικ. 45. Μέρος από το Ανάκτορο στην Ακρόπολη των Σόλων (Karageorghis 1975, fig.69, p. 847)
- Εικ. 46. Αρχιτεκτονικά μέλη in situ από την Ακρόπολη των Σόλων (Karageorghis 1974, fig.72, p.886)
- Εικ. 47. Το Ιερό στις Χολάδες και σχεδιάγραμμα. (Papantoniou 2009, fig.9)
- Εικ. 48. Η ανατολική πλευρά της λεκάνης του Νυμφαίου (Des Gagniers 1985 α, Pl. XXII 1)
- Εικ. 49. Η ανατολική πλευρική λεκάνη (Des Gagniers 1985 α, Pl. XXII 2)
- Εικ. 50. Η ανατολική πλευρική λεκάνη και η κεντρική πλευρική λεκάνη (Des Gagniers 1985α,Pl. XXII 3)
- Εικ. 51. Αγορά / Νυμφαίο. (Des Gagniers 1985 α, Pl. XXIII 1)
- Εικ. 52. Αγορά / Νυμφαίο. (Des Gagniers 1985 α, Pl. XXIII 2)

- Εικ. 53. Αγορά / Νυμφαίο. (Des Gagniers 1985 α, Pl. XXIII 3)
- Εικ. 54. Προσωπεία (Des Gagniers 1985 α, Pl. XIV 1,2,3,4,5)
- Εικ. 55. Προσωπεία (Des Gagniers 1985 α, Pl. XIV 1,2,3,4,5)
- Εικ. 56. Προσωπεία (Des Gagniers 1985 α, Pl. XIV 1,2,3,4,5)
- Εικ. 57. Προσωπεία (Des Gagniers 1985 α, Pl. XIV 1,2,3,4,5)
- Εικ. 58. Προσωπεία (Des Gagniers 1985 α, Pl. XIV 1,2,3,4,5)
- Εικ. 59. Επιγραφή από το Νυμφαίο των Σόλων. (Des Gagniers 1985 α, fig.28)
- Εικ. 60. Θέα από την Ακρόπολη των Σόλων προς τα βόρεια
- Εικ. 61. Ο Δρόμος με τις κιονοστοιχίες
- Εικ. 62. Ο Δρόμος με τις κιονοστοιχίες
- Εικ. 63. Το πλακόστρωτο της Αγοράς
- Εικ. 64. Η Αγορά των Σόλων
- Εικ. 65. Η Αγορά των Σόλων
- Εικ. 66. Η ανατολική γωνία της Αγοράς και ο νότιος τοίχος αντιστήριξης
- Εικ. 67. Ο δρόμος από την Αγορά προς το Θέατρο
- Εικ. 68. Το Θέατρο των Σόλων (Mitford 1980, pl. IV)
- Εικ. 69. Το Θέατρο των Σόλων
- Εικ. 70. Το Θέατρο των Σόλων
- Εικ. 71. Κλίμακες στα ανώτερα διαζώματα του Θεάτρου
- Εικ. 72. Αεροφωτογραφία Ανακτόρου στο Βουνί (Καραγιώργης 1998, σ. 104)
- Εικ.73. Θέα από το Βουνί προς τα βόρεια, διακρίνεται η Πέτρα του Λιμνίτη.
- Εικ.74. Η μεγάλη κλίμακα του Ανακτόρου στο Βουνί
- Εικ. 75. Πηγάδι στο Βουνί
- Εικ. 76. Θέα από το Βουνί προς τα ανατολικά όπου δεσπόζουν οι Σόλοι. Διακρίνεται το Λιμάνι και ο Λόφος της Ακροπόλεως.
- Εικ. 77. Ο Ναός της Αθηνάς στο Βουνί
- Εικ. 78. Θέα προς τα νότια και την ορεινή χώρα των Σόλων
- Εικ. 79. Η νοτιοδυτική πλευρά της Βασιλικής των Σόλων
- Εικ. 80. Η νοτιοδυτική πλευρά της Βασιλικής των Σόλων
- Εικ. 81. Η νότια είσοδος της Βασιλικής των Σόλων
- Εικ. 82. Το κεντρικό κλίτος της Βασιλικής των Σόλων
- Εικ. 83. Ο νοτιοδυτικός τοίχος αντιστήριξης και τα νότια δωμάτια της Βασιλικής των Σόλων
- Εικ. 84. Μέρος των ψηφιδωτών της Βασιλικής των Σόλων

- Εικ. 85. Μέρος των ψηφιδωτών της Βασιλικής των Σόλων
- Εικ. 86. Αεροφωτογραφίες του Λιμανιού και της πόλης των Σόλων (google earth)
- Εικ. 87. Αεροφωτογραφίες του Λιμανιού και της πόλης των Σόλων (Θεοδούλου, google earth)
- Εικ. 88. Θέα προς τον δυτικό βραχίονα του Λιμανιού των Σόλων
- Εικ. 89. Αρχιτεκτονικά σπαράγματα του Λιμανιού των Σόλων
- Εικ. 90. Αρχιτεκτονικά σπαράγματα του Λιμανιού των Σόλων
- Εικ. 91. Αρχιτεκτονικά σπαράγματα του Λιμανιού των Σόλων
- Εικ. 92. Αρχιτεκτονικά σπαράγματα του Λιμανιού των Σόλων
- Εικ. 93. Αρχιτεκτονικά σπαράγματα του Λιμανιού των Σόλων
- Εικ. 94. Αρχιτεκτονικά σπαράγματα του Λιμανιού των Σόλων
- Εικ. 95. Αρχιτεκτονικά σπαράγματα του Λιμανιού των Σόλων
- Εικ. 96. Το Λουτρό της Μανσούρας (Michaelides 1993, Pl. LXII 1)
- Εικ. 97. Το μερίδιο της Σουηδικής Αρχαιολογικής Αποστολής στην Κύπρο έτοιμο να αποπλεύσει για τη Σουηδία. (Η Σουηδική Αποστολή στην Κύπρο 2007, σ. 24)
- Εικ. 98. Χολάδες, Πένθιμος Έρωτας. (Vermeule C. 1976, V II 3-4)
- Εικ. 99. Κεραμική από τους Σόλους. (SCE II, Plates, Pl. II)
- Εικ. 100. Κεραμική από τους Σόλους. (SCE II, Plates, Pl. II)
- Εικ. 101. Γλυπτική από τους Σόλους. (SCE III, Plates, Pl. II)
- Εικ. 102. Γλυπτική από τους Σόλους. (SCE III, Plates, Pl. II)
- Εικ. 103. Φίδι από ασβεστόλιθο τυλιγμένο γύρω από το κέρασ της Αμαλθείας. Από τον Ναό του Σέραπι, του 50 π.Χ. με 150 μ.Χ.
- Εικ. 104. Τα ευρήματα από την Αγία Ειρήνη (Gjerstad 1980, σ.109)
- Εικ. 105. Χολάδες, χάλκινη κεφαλή του Άμμωνος –Διός (Karageorghis 1969, σ. 150)
- Εικ. 106. Χολάδες κεφάλι από ασβεστόλιθο του Αλεξάνδρου (Παπαδόπουλος 2000, τομ. Β΄ - μερ. Β΄, εικ. CXXXIX)
- Εικ. 107. Χολάδες, Αφροδίτη. (Papantoniou 2009, fig. 2,3, p.273)
- Εικ. 108. Χολάδες, Αφροδίτη ή Βασίλισσα του Πτολεμαϊκού Οίκου. (Papantoniou 2009, fig.12 p. 281)
- Εικ. 109. Χολάδες, Ίσιδα, β΄ 1<sup>ου</sup> π.Χ. αιώνα (Papantoniou 2009, fig. 7, 8, p. 275.)
- Εικ. 110. Χολάδες, Ίσιδα, β΄ 1<sup>ου</sup> π.Χ. αιώνα (Papantoniou 2009, fig. 7, 8, p. 275.)
- Εικ. 111. Χολάδες, Κυβέλη και Ίσιδα (Papantoniou 2009, fig. 5,6, p. 274)
- Εικ. 112. Χολάδες, Κυβέλη και Ίσιδα (Papantoniou 2009, fig. 5,6, p. 274)
- Εικ. 113. Χολάδες, Αφροδίτη ή Βασίλισσα του Πτολεμαϊκού Οίκου (Papantoniou 2009, fig. 13, p. 281)
- Εικ. 114. Κεφάλι από ασβεστόλιθο του θεού Σεράπιδος (SCE III, Plates, Pl. CLXVII)

- Εικ. 115. Χολάδες, Γυναικείο άγαλμα από ασβεστόλιθο από το Ναό του Σεράπιδος. (*SCE III, Plates, Pl. CLXXI*)
- Εικ.116. Χολάδες, Κεφάλι του Δία (Papantoniou 2009, fig. 14, p. 283 )
- Εικ. 117. Χολάδες, μαρμάρινο κεφάλι Αρσινόης Β΄, μέσα 3<sup>ου</sup> π.Χ. αιώνα (Παπαδόπουλος 2000, τομ Β΄- Μέρ.Β΄, πιν. CXXXIV)
- Εικ. 118. Χολάδες, Γλυπτό από σκληρό ασβεστόλιθο. (*SCE III, Plates, Pl. CLXVI 8*)
- Εικ. 119. Βουνί, Κεφάλι από αγαλματίδιο Αθηνάς. Βρέθηκε στον Ναό της Αθηνάς στο Βουνί. (Παπαδόπουλος 2000, τομ Β΄- Μέρ.Β΄, πιν. CXII)
- Εικ. 120. Ανάγλυφη παράσταση Αθηνάς, Μερσινάκι
- Εικ. 121. Η Αθηνά οδηγεί τέθριππο από το Μερσινάκι. (Καραγιώργης 1998 σ.110)
- Εικ. 122. Άγαλμα από ασβεστόλιθο από το Μερσινάκι
- Εικ. 123. Άγαλμα από το Μερσινάκι (*SCE III, Plates, Pl. CXI*)
- Εικ. 124. Άγαλμα από το Μερσινάκι (*SCE III, Plates, Pl. CXXXIV*)
- Εικ. 125. Άγαλμα από το Μερσινάκι (*SCE III, Plates, Pl. CXV*)
- Εικ. 126. Αγγειοπλαστική από το Μερσινάκι (*SCE III, Plates, Pl. CXVI*)
- Εικ. 127. Η επιγραφή στο ψηφιδωτό της Μανσούρας (Χαραλάμπους 2010, εικ.2, σ.74)
- Εικ. 128. Η επιγραφή στο ψηφιδωτό της Μανσούρας (Χαραλάμπους 2010, εικ.4, σ.76)
- Εικ. 129. Μάρκου 2015, Νομίσματα, σ. 49, εικ. 40
- Εικ. 130. Μάρκου 2015, Νομίσματα, σ. 49, εικ.39
- Εικ. 131. Μάρκου 2015, Νομίσματα, σσ. 48- 49, εικ. 38
- Εικ. 132. Μάρκου 2015, Νομίσματα, σ. 50, εικ. 41, 42
- Εικ. 133. Νομίσματα των Σόλων (Μάρκου 2015, σ. 50, εικ. 43)
- Εικ. 134. Γοργόνειο (Καραγιώργης 1998, σ. 103)
- Εικ. 135. Εμπρ: κεφάλι λιονταριού με ανοιχτό σαγόνι, Οπισθ: Γοργόνειο ( Ζαπίτη – Μιχαηλίδου 2007, σ.91)
- Εικ. 136. Εμπρ: Ο Ηρακλής μάχεται με το λιοντάρι, Οπισθ: Η Αθηνά με κορινθιακό κράνος κάθεται σε πλώρη και κρατάει το άφλαστον. (Ζαπίτη – Μιχαηλίδου 2007, σ.91)
- Εικ. 137. Εμπρ: Κεφάλι Απόλλωνα, Οπισθ: Κεφάλι Αφροδίτης (Ζαπίτη – Μιχαηλίδου 2007, σ.91)
- Εικ. 138. Μέρος του θησαυρού που ανασκάφηκε στην οδό Ευέλθοντα και Χατζόπουλου, στα όρια του αρχαίου βασιλείου τη Λήδρας. (Pilides- Destrooper 2008, σ.329)
- Εικ. 139. Μέρος του Θησαυρού που ανασκάφηκε στο Μένικο (Karageorghis V&J 1995, σ.64)
- Εικ. 140. Μέρος του Θησαυρού που ανασκάφηκε στους Σόλους, στην περιοχή Πεζούνια (Destrooper 1992, σ.175)
- Εικ. 141. Μέρος του Θησαυρού που ο Hill αποδίδει στους Σόλους (Hill 1979, σ.PL.XIII)

- Εικ. 142. Η Αφροδίτη των Σόλων
- Εικ. 143. Η σαρκοφάγος των Σόλων (Παπαδόπουλος 2000, τομ. Β΄ - μερ. Β΄, εικ. CCXII, CCXIII ( α και β))
- Εικ. 144. Η σαρκοφάγος των Σόλων (Παπαδόπουλος 2000, τομ. Β΄ - μερ. Β΄, εικ. CCXII, CCXIII ( α και β))
- Εικ. 145. Η σαρκοφάγος των Σόλων (Παπαδόπουλος 2000, τομ. Β΄ - μερ. Β΄, εικ. CCXIV, CCXV ( γ και δ))
- Εικ. 146. Μαρμάρινη ζωφόρος με παράσταση Αμαζονομαχίας (Παπαδόπουλος 2000, τομ Β΄- Μέρ.Β΄, πιν. CXXIII)
- Εικ. 147. Αγαλματίδιο Αθηνάς από το Βουνί. (Gjerstad 1980, σ. 89)
- Εικ. 148. Αθωρικό κιονόκρανο από ασβεστόλιθο από το Βουνί (SCE III, plates, Fig. 290, PL. LVII)
- Εικ. 149. Χρυσά βραχιόλια από το Ανάκτορο στο Βουνί, του 5<sup>ου</sup> π.Χ. αιώνα (SCE III, plates, fig. 292, pl. XCI)
- Εικ. 150. Κεραμική, (SCE III, plates, pl. C tomb 2 pottery)
- Εικ. 151. Κεραμική, (SCE III, plates, pl. XCIX tomb 1, pottery)
- Εικ. 152. Πήλινο φλασκή ελαίων, λήκυθος Ερυθρόμορφου Ρυθμού Αττικής. Βρέθηκε στο Ανάκτορο στο Βουνί (SCE III, plates, Pl. LXXXV)
- Εικ. 153. Κεραμική, (SCE III, plates, Pl. CLXXV Soloi. Terracotta lamps)
- Εικ. 154. Χάλκινο αγαλματίδιο αγελάδας. Βρέθηκε στο Βουνί (Karageorghis 1969, εικ. 138)
- Εικ. 155. Χάλκινο σύμπλεγμα δύο λιονταριών να κατασπαράζουν ταύρο από το Ιερό της Αθηνάς στο Βουνί. (Karageorghis 1969, εικ. 140)
- Εικ. 156. Πήλινο ειδώλιο κοριτσιού (Παπαδόπουλος 2000, τομ. Β΄ - μερ. Β΄, εικ. CLXXXVIII, CLXXXIX)
- Εικ. 157. Πήλινο ειδώλιο ηθοποιού του θεάτρου. Από τάφο των Σόλων (Παπαδόπουλος 2000, τομ. Β΄ - μερ. Β΄, εικ. CLXXXVIII, CLXXXIX)
- Εικ. 158. Ψηφιδωτό στη Βασιλική των Σόλων (Neal 2009, fig.44, σ. 63)
- Εικ. 159. Επιγραφή στο ψηφιδωτό (Neal 2009, fig. 7a, σ. 22)
- Εικ. 160. Είσοδος από δυτικά (Neal 2009, fig. 74)
- Εικ. 161. Νότια στοά Βασιλικής Β΄ ( Neal 2009, fig. 68, σ. 94)
- Εικ. 162. Νότια στοά Βασιλικής Β΄ (Neal 2009, fig. 69, σ. 95)
- Εικ. 163. Νότια στοά Βασιλικής Β΄, σ. 92 (Neal 2009, fig. 66, σ. 95)
- Εικ. 164. Διάδημα από τάφο στους Σόλους από παράνομες ανασκαφές
- Εικ. 165. Στέμμα από τάφο στους Σόλους από παράνομες ανασκαφές
- Εικ. 166. Ανάκτορο στο Βουνί Α΄ Οικοδομική Περίοδος
- Εικ. 167. Ανάκτορο στο Βουνί Β΄ Οικοδομική Περίοδος
- Εικ. 168. Αγαλματίδιο από το Ανάκτορο στο Βουνί, από ασβεστόλιθο (Η Σουηδική Αποστολή στην Κύπρο 1927-1931, εικ. 97, σ. 79)

- Εικ. 169. (α. κεφαλή γυναίκας από το Ανάκτορο στο Βουνί, (β. Αγαλματίδιο γυναικείας μορφής από το Ανάκτορο στο Βουνί, (γ. Πήλινο ειδώλιο ανδρικής μορφής από το Ανάκτορο στο Βουνί (Η Σουηδική Αποστολή στην Κύπρο 1927-1931, εικ. 94, 95, 96, σ. 78)
- Εικ. 170. Πήλινο ειδώλιο καθιστής γυναικείας μορφής από το Ανάκτορο στο Βουνί (Η Σουηδική Αποστολή στην Κύπρο 1927-1931, εικ. 100, σ. 80)
- Εικ. 171. Αγαλματίδιο από ασβεστόλιθο νεαρού άνδρα από το Ιερό στο Μερσινάκι. (Η Σουηδική Αποστολή στην Κύπρο 1927-1931, εικ. 102, σ. 80)
- Εικ. 172. Αγαλματίδιο γυναικείας μορφής από το Ανάκτορο στο Βουνί (Η Σουηδική Αποστολή στην Κύπρο 1927-1931, εικ. 98, σ. 79)
- Εικ. 173. Αγαλματίδιο από ασβεστόλιθο ανδρικής μορφής από το Ιερό στο Μερσινάκι (Η Σουηδική Αποστολή στην Κύπρο 1927-1931, εικ. 104, σ. 81)
- Εικ. 174. Πήλινη κεφαλή ανδρικής μορφής, από το Ιερό στο Μερσινάκι. (Η Σουηδική Αποστολή στην Κύπρο 1927-1931, εικ. 105, σ. 81)
- Εικ. 175. Πήλινη γενειοφόρος κεφαλή ανδρικής μορφής, από το Ιερό στο Μερσινάκι. (Η Σουηδική Αποστολή στην Κύπρο 1927-1931, εικ. 103, σ. 81)
- Εικ. 176. Ο Τάφος 1 της Μανσούρας (Βιολάρης 2010, πιν. 4, σ. 54)
- Εικ. 177. Λύχνος από τον Τάφο 1 της Μανσούρας (Βιολάρης 2010, πιν. 17, σ. 61)
- Εικ. 178. Νόμισμα από τον Τάφο 1 της Μανσούρας (Βιολάρης 2010, πιν. 18, σ. 61)
- Εικ. 179. Μυροδοχείο από τον Τάφο 1 της Μανσούρας (Βιολάρης 2010, πιν. 19, σ. 61)
- Εικ. 180. Επιτύμβια στήλη από τον Τάφο 1 της Μανσούρας (Βιολάρης 2010, πιν. 20, σ. 62)
- Εικ. 181. Επιτύμβια στήλη. Τάφος 1, Μανσούρα (Βιολάρης 2010, πιν. 21)
- Εικ. 182. Σύγχρονος χάρτης Σόλων με τις κοινότητες της επικράτειας του Κράτους των Σόλων
- Εικ. 183. Χάρτης των Σόλων
- Εικ. 184. Στρώματα αρχαϊκής κεραμικής (Des Gagniers 1985α, fig. 6, σ.26)
- Εικ. 185. Στρώματα αρχαϊκής κεραμικής (Des Gagniers 1985α, fig.7 σ.26)
- Εικ.186. Ερείπια της Κλασικής Εποχής. (Des Gagniers 1985α, pl.IV 1,2)
- Εικ.187. Ερείπια της Κλασικής Εποχής. (Des Gagniers 1985α, pl. V 3)
- Εικ.188. Ερείπια της Κλασικής Εποχής. (Des Gagniers 1985α, pl. V 2)
- Εικ.189. Ερείπια της Κλασικής Εποχής. (Des Gagniers 1985α, pl. V 1)
- Εικ.190. Ερείπια της Κλασικής Εποχής. (Des Gagniers 1985α, pl. IV 3)
- Εικ.191. Ερείπια της Αρχαϊκής Εποχής. (Des Gagniers 1985α, pl. II 3)
- Εικ. 192. Ερείπια της Αρχαϊκής Εποχής. (Des Gagniers 1985α, pl. I 3)
- Εικ. 193. Η τοποθεσία του λουτρού στην Μανσούρα.
- Εικ. 194. Σπαράγματα από το Νυμφαίο. (Des Gagniers 1985α, fig. 40-42)
- Εικ. 195. Ναός της Αθηνάς στο Βουνί (πρβλ. Wright 1992, fig. 118)



- Εικ. 196. 1. Βουνί, Κύριο Τέμενος · 2.Ιερό στο δωμάτιο 117 · 3. Ιερό στα Δωμάτια 113-114· Ιερά στα Δωμάτια 132-134 · 5. Ναός της Αθηνάς (Wright 1992, fig. 117, 1-5)
- Εικ. 197. Νομίσματα από τη Βασιλική των Σόλων. (Des Gagniers 1985α,fig.134-139)
- Εικ. 198. Νομίσματα από τη Βασιλική των Σόλων. (Des Gagniers 1985α, fig 140-145)
- Εικ. 199. Νομίσματα από τη Βασιλική των Σόλων. (Des Gagniers 1985α, fig.146-151)
- Εικ. 200. Νομίσματα από τους Σόλους. (SCE II, plates, Pl. CLXXVI, Pl. CLXXXIII)
- Εικ. 201. Νομίσματα από τους Σόλους. (SCE II, plates, Pl. CLXXVII)
- Εικ. 202. Νομίσματα από το Βουνί. (SCE II, plates, Pl. XCV)
- Εικ. 203. Νομίσματα από το Βουνί. (SCE II, plates, Pl. XCVI)
- Εικ. 204. Νομίσματα από το Βουνί. (SCE II, plates, Pl. XCVII)

## Στ. Βιβλιογραφία Φιλολογικών μαρτυριών Σόλων

- Αίσχ. Πέρσ.* 889-896 (ΑΚΕΠ Α, σσ.92-93)
- Πάριον Μάρμαρον* II (41-42) FHG V p.546 (ΑΚΕΠ Α, σσ.46-47)
- Σκύλ. Περίπλ.* (GGM I p.77) 103. ΚΥΠΡΟΣ (ΑΚΕΠ Β, σσ.326-327)
- Ήρόδ. Ιστ.*5. 110.1. (ΑΚΕΠ Α, σσ.96-97)
- Ήρόδ. Ιστ.* 5. 113.1-2. (ΑΚΕΠ Α, σσ.98-99)
- Ήρόδ. Ιστ.* 5.115.1-2.116.1. (ΑΚΕΠ Α, σσ.100-101)
- Ξεν. Πόρ.* IV.6, (Τζουμελέα, σσ.28-31)
- Θουκ. Ιστ.* 1.94.1-2 (ΑΚΕΠ Α, σσ.104-105)
- Θουκ. Ιστ.* 4.102. (Λαμπρίδη, σσ.252-253)
- Αριστ. Μετε.* VII. 363a, (LOEB, σ.184)
- Αριστ. Π. θαυμ. άκ.*43. (ΑΚΕΠ Β, σσ. 400-401)
- Αριστ. Φυσικ.* (Αριστ.*Fr.* VI.*Phys.*266) (Rose,pp.208-209), (ΑΚΕΠ Β, σσ.398-399, ΑΚΕΠ Ε, σσ.209-210)
- Διοσκ.* Ὑλ. ιατρ. 5.100 (ΑΚΕΠ Β, σσ.404-405)
- Λυκόφρ. Αλέξ.* 447-455 (ΑΚΕΠ Α, σσ.46-47, Παιδή, σσ.106-107)
- Λυκόφρ. Αλέξ.* 494-498 (ΑΚΕΠ Α, σσ.62-63, σσ.108-109)
- Ήππ. Βί. Αράτου* 2,77.8-19 Maass ή (εκδ. Buhle, II, 430),(ΑΚΕΠ Α, σσ.82-83)
- Άπολ. Ιστ. Θαυμ.*36(ΑΚΕΠ Β, σσ.422-423)
- Απολλόδ. Επιτ.* 6. 16 (ΑΚΕΠ Α, σσ.62-63)
- Διόδ.Βιβ.* 11.44.1-3 (ΑΚΕΠ Α, σσ.104-105)
- Διόδ.Βιβ.* 11.60.6 (ΑΚΕΠ Α, σσ.104-107)
- Διόδ.Βιβ.* 12.3. 2-3(ΑΚΕΠ Α, σσ.114-115)

Διόδ.Βιβ. 14.37.2 (ΑΚΕΠ Α, σσ.8-9)  
 Διόδ.Βιβ. 14.98. 1—4 (ΑΚΕΠ Α, σσ.152-155)  
 Διόδ. Βιβ. 16.41.1 (ΑΚΕΠ Α, σσ.194-195)  
 Διόδ.Βιβ. 17.81.3(ΑΚΕΠ Ε, σσ.40-43 )  
 Διόδ.Βιβ.18.3.3(ΑΚΕΠ Ε, σσ.42-43 )  
 Διόδ.Βιβ.18.39.6(ΑΚΕΠ Ε, σσ.42-43)  
 Διόδ.Βιβ.19.14.7 (ΑΚΕΠ Ε,σσ.44-45)  
 Διόδ.Βιβ.19.26.2-3: (LOEB, R.M Geer, 1947)  
 Διόδ.Βιβ.19.48.1 (ΑΚΕΠ Ε, σσ.44-45)  
 Διόδ. Βιβ. 19.79.4-5 (ΑΚΕΠ Α, σσ.222-223)  
 Cicero, *Ad fam.* XII. 13.3 (ΑΚΕΠ Δ – Α, σσ.304-305)  
 Διοσκ. *Υλ. ιατρ.* 5.74.3-4 (ΑΚΕΠ Β, σσ. 412-413)  
*Άνθολ Αμμιαν. επίγραμμα.* βιβλ. 2, κεφ.46 (Σακελλάριος 1891, σ.134)  
 Άρρ. *Άλέξ.* 2.22. 1-2(ΑΚΕΠ Α, σσ.204-205)  
 Άρρ. *Άλεξ* 2.24.1-2 (ΑΚΕΠ Α, σσ.204-205)  
 Άρρ. *Άλέξ.* 3.29.5 (ΑΚΕΠ Α, σσ.216-217)  
 Άρρ. *Άλέξ.* 4.7.1 (ΑΚΕΠ Α,σσ.216-217)  
 Άρρ. *Άλέξ.* 6.27.3 (ΑΚΕΠ Α,σσ.218-219)  
 Άρρ. *Άλέξ.* 4.18.1-3 (ΑΚΕΠ Α,σσ.218-219)  
 Άρρ. *Μετὰ Άλέξ.* ( FGrHist IIB p.648 fr.156.10.6), (ΑΚΕΠ Α, σσ.222-223)  
 Άρρ. *Ίνδ.*18.1-2 και 3 και 8 (ΑΚΕΠ Α,σσ.216-217)  
 Στρ. Γεωργ.6. 9-10 (Fraser 1972, σσ.76-79 notes, σ.56 note, υποσ.133)  
 Στρ.Γεωργ.14.669.5.3 (ΑΚΕΠ Β, σσ. 320-321)  
 Στρ.Γεωργ.14.682.6.3 (ΑΚΕΠ Β, σσ. 316-317)  
 Στρ.Γεωργ.14.683. (ΑΚΕΠ Β, σσ. 318-319)  
 Στρ.Γεωργ.14.684.6.5 (ΑΚΕΠ Β,σσ.352-353)  
 Ίωσ. *Ιουδ. Αρχ.*16.128 (ΑΚΕΠ Β, σσ.302-303)  
 Ίωσ. *κατ' Άπ.* 1.1176 (ΑΚΕΠ Γ - Α, σσ.224-225)  
 Plinius *N.H.* 5. 129 (ΑΚΕΠ Δ – Α, σσ.344-345)  
 Plinius *N.H.* 130. (ΑΚΕΠ Δ – Α, σσ.344-345)  
 Πλουτ. *Άλέξ.* 24.2 (ΑΚΕΠ Α, σσ.200-201)  
 Πλουτ. *Άλέξ.* 29.1-2 (ΑΚΕΠ Α, σσ.208-209)  
 Πλουτ. *Δημ.* 27.2 (ΑΚΕΠ Γ - Α, σσ.336-337)  
 Πλουτ. *Ήθικ.* 920F (ΑΚΕΠ Γ - Α, σσ.224-225)

Πλουτ. *Ήθικ.* 292 A (Αἴτ. Ἑλλ. 3), (ΑΚΕΠ Β σσ. 268-269)

Πλούτ. *Σόλ.* 26. 1-4 (ΑΚΕΠ Α, σσ. 80-83)

*Act. Barn.* 11, 14 (ΑΚΕΠ Α, σσ. 326-327)

*Act. Barn.* 16-17 (ΑΚΕΠ Α, σσ. 318-319, σσ. 326-327, ΑΚΕΠ Β, σσ. 288-289)

*Act. Barn.* 18 (ΑΚΕΠ Α, σσ. 330-331)

*Act. Barn.* 25-26 (ΑΚΕΠ Α, σσ. 336-337)

Γαλ. π. *ἀπλ. φαρμ.* 9. (ΑΚΕΠ Β, σσ. 400-401)

Γαλήν. Π. *ἀπλ. φαρμ.* 9. <κα΄. Περὶ μίσυος> (ΑΚΕΠ Β, σσ. 402-403)

Γαλήν. Π. *ἀπλ. φαρμ.* 9. <ια΄. Περὶ καδμείας> (ΑΚΕΠ Β, σσ. 408-411)

Ἀρποκρ. *Σόλοι* (ΑΚΕΠ Β, σσ. 342-343)

Πτολ. *Υφήγ* 5.14.4 (ΑΚΕΠ Β, σσ. 314-315)

Πολ. Στρ. 3.10.14 (ΑΚΕΠ Β, σσ. 400-401)

Ἀθήν. *Δειπν.* 7.275b (ΑΚΕΠ Γ - Α, σσ. 224-225)

Ἀθήν. *Δειπν.* 10.454f, 455a (ΑΚΕΠ Γ - Α, σσ. 38-39)

Ἀθήν. *Δειπν.* 12.542e (ΑΚΕΠ Γ - Α, σσ. 40-41)

Ἀθήν. *Δειπν.* 13.576e (ΑΚΕΠ Α, σσ. 228-229)

Ἀθήν. *Δειπν.* 15.701c (ΑΚΕΠ Γ - Α, σσ. 224-225)

Διογ. Λαέρτ. 1.50 (ΑΚΕΠ. τομ. Α, σσ. 80-81)

Διογ. Λαέρτ. 1.51 9 (ΑΚΕΠ Α, σσ. 84-85)

Διογ. Λαέρτ. 1.62-63 (ΑΚΕΠ Α, σσ. 84-85)

Διογ. Λαέρτ. 1.62-63 (ΑΚΕΠ Α, σσ. 84-85)

Mansi III col.65 (ΑΚΕΠ Α, σσ. 376-377)

Mansi III col.69 (ΑΚΕΠ Α, σσ. 376-377)

Νόνν. *Διον.* XIII 442-450 (ΑΚΕΠ Α, σσ. 64-67)

Νόνν. *Διον.* 13.459-460 (ΑΚΕΠ Β, σσ. 230-231)

Ήσύχ. (ΑΚΕΠ Α, σσ. 64-65)

Ήσύχ. (ΑΚΕΠ Β, σσ. 266 -277)

Ήσύχ. (ΑΚΕΠ Β, σσ. 400-401)

Σταδ. 178 (GGM I p.483), (ΑΚΕΠ Β, σσ. 320-321)

Σταδ. 272: (GGM I p.496), (ΑΚΕΠ Β, σσ. 320-321)

Σταδ. 310 (ΑΚΕΠ Β, σσ. 322-323)

Σταδ. 311 (GGM I p.504), (ΑΚΕΠ Β, σσ. 322-323)

Σταδ. 312 (GGM I p.504), (ΑΚΕΠ Β, σσ. 322-323)

Σταδ. 313: (GGM I p.504), (ΑΚΕΠ Β, σσ. 322-323)

Σταδ. 314: (GGM I p.504), (ΑΚΕΠ Β, σσ. 322-323)  
*Βί. Αύξ.3-6* (ΑΚΕΠ Α, σσ.348-351)  
*Βί. Αύξ.7* (ΑΚΕΠ Α, σσ.336-337)  
*Βί. Αύξ. 8* (ΑΚΕΠ Α, σσ.338-341)  
*Βί.Αύξ.9* (ΑΚΕΠ Α, σσ.338-341, ΑΚΕΠ Β, σσ.266-267)  
*Βί.Αύξ.13* (ΑΚΕΠ Β, σσ.290-291)  
*Βί. Αύξ. 14* (ΑΚΕΠ Α, σσ.342-343)  
*Βί.Αύξ.17* (ΑΚΕΠ Α, σσ.350-51)  
*Βί.Αύξ.21* (ΑΚΕΠ Α, σσ.350-51)  
*Βί. Αύξ.24* (ΑΚΕΠ Α, σσ.350-51)  
*Βί. Ήρακλ. 8.* (ΑΚΕΠ Α, σσ.328-329)  
*Βί. Ήρακλ. 12.185* (ΑΚΕΠ Β, σσ.338-339)  
*Βί. Ήρακλ. 16.190* (ΑΚΕΠ Β, σσ.74-75)  
*Ίερ. Συνέκδ. 707* (ΑΚΕΠ Β, σσ.332-333)  
*Γ. Κυπρ. Περιγρ.* (ΑΚΕΠ Β, σσ.332-333)  
*Στέφ. Βυζ. Έπιτ.έθν.* (ΑΚΕΠ Β, σσ.326-327)  
*Στέφ. Βυζ. Έπιτ.έθν.* (ΑΚΕΠ Β, σσ.326-327)  
*Στέφ. Βυζ. Έπιτ.έθν.* (ΑΚΕΠ Β, σσ.326-327)  
*Στέφ. Βυζ. Έπιτ.έθν.* (ΑΚΕΠ Β, σσ.328-329)  
*Στέφ. Βυζ. Έπιτ.έθν.* (ΑΚΕΠ Β, σσ.330-331)  
*Στέφ. Βυζ. Έπιτ.έθν.* (ΑΚΕΠ Β, σσ. 330-331)  
*Στέφ. Βυζ. Έπιτ.έθν.* (ΑΚΕΠ Β, σσ. 330-331)  
*Στέφ. Βυζ. Έπιτ.έθν.* (ΑΚΕΠ Β, σσ.330-331)  
*Κωνστ.Πορφ. Π. θεμ. 1.15* (ΑΚΕΠ Β, σσ.334-335)  
*Φωτ. Βιβλ.82* (ΑΚΕΠ Α, σ.219)  
*Φωτ. Βιβλ.* (ΑΚΕΠ Β, σσ.342-343)  
*Σούδ.* (ΑΚΕΠ Β, σσ.342-343)  
*Εύστ. εις Διον. Περ. 875* (ΑΚΕΠ Ε, σ.110)  
*Εύστ. εις Όμ. 1332.3* (ΑΚΕΠ Α, σσ.82-83)  
*Σχόλ. εις Δημοσθ.* (Orat. Att. ed. Baiteus-Sauppius p.125), (ΑΚΕΠ Α, σσ.84-85)  
*Τζέτζ. εις Λυκόφ. 448* (ΑΚΕΠ Ε, σσ.352-353)  
*Τζέτζ. εις Λυκόφ. 495* (εκδ. L. Mascialino, Lycophronis Alexandra, Leipsig 1964)  
*Στέφανος Λουζινιανός 1537-1590* (G. Jeffery 1983, υποσ. σ.416)  
*Βουστρώνιος 1570* (Περιστιάνης Ι.Κ. 1995 σ.423 ` ΑΚΕΠ Ε' σ.192)

Pockocke 1738 (Jeffery 1983, σσ.419-420)

Αρχιμανδρίτης Κυπριανός 1735-1805 (*Ιστ. Χρονολ. Της Ν. Κύπρου* σ. 124 · Περιστιάνης Ι.Κ. 1995 σ.423)

Αρχιμανδρίτης Κυπριανός 1788 (*Ιστ. Χρονολ. Της Ν. Κύπρου* σ. 124) (Περδίκης Σ. 2010, σ. 171)

Αρχιμανδρίτης Κυπριανός (1788, 40) (Περδίκης Σ. 2010, σ. 171)

Λογίζος Σκευοφύλακας 17<sup>ο</sup> αιώνα (ΚΡΟΝΙΚΑ ἤγουν χρονογραφία τοῦ νησιῶν τῆς Κύπρου, Μουσείο Ιεράς Μονῆς Κύπρου, Λευκωσία 2004, αρ. 118, σ.55)

Λογίζος Σκευοφύλακας, οπ.π. (Περδίκης Σ. 2010, σ. 171)

Θεοφάνης, Carolus de Boor (Χρυσός Ε. 2023 σ.3 · Boor 1883, 343–44· Cf. Hoyland 2011, 131–4)

## Η. Εικόνες

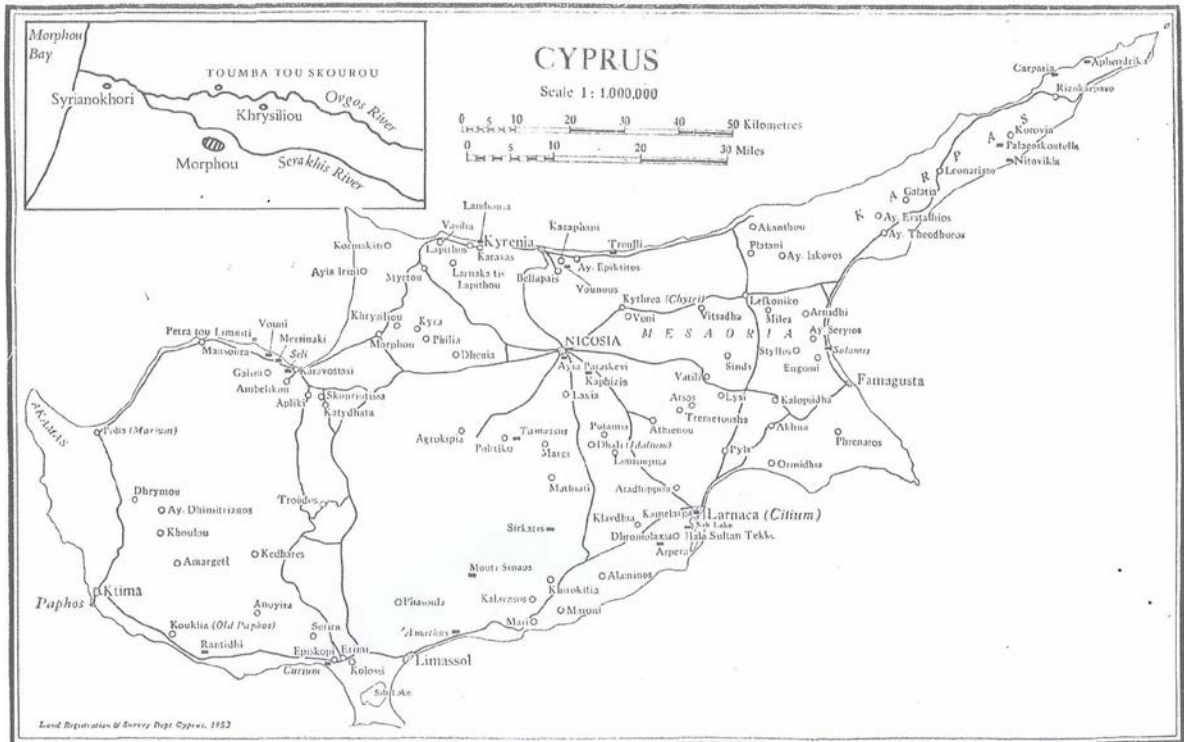

Εικ.1 Αρχαιολογικός χάρτης της Κύπρου (Vermeule 1990, fig. 1, σ. 2)

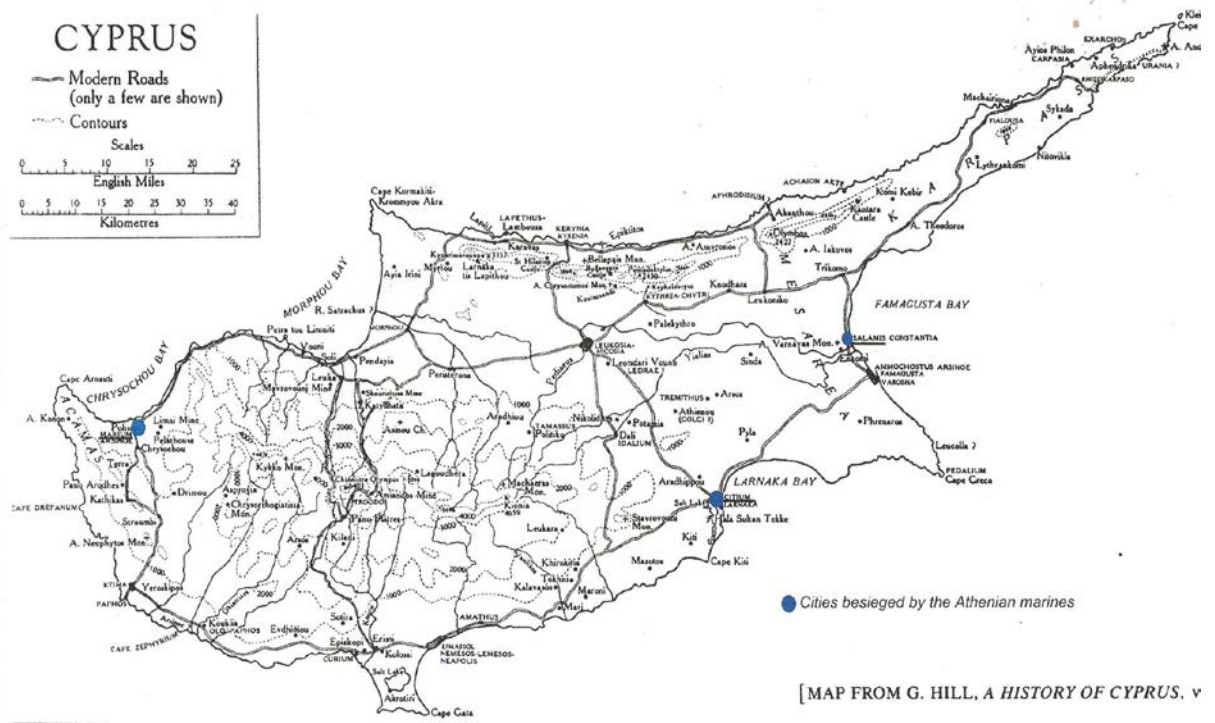

Εικ.2 Αρχαιολογικός χάρτης της Κύπρου (Hill)

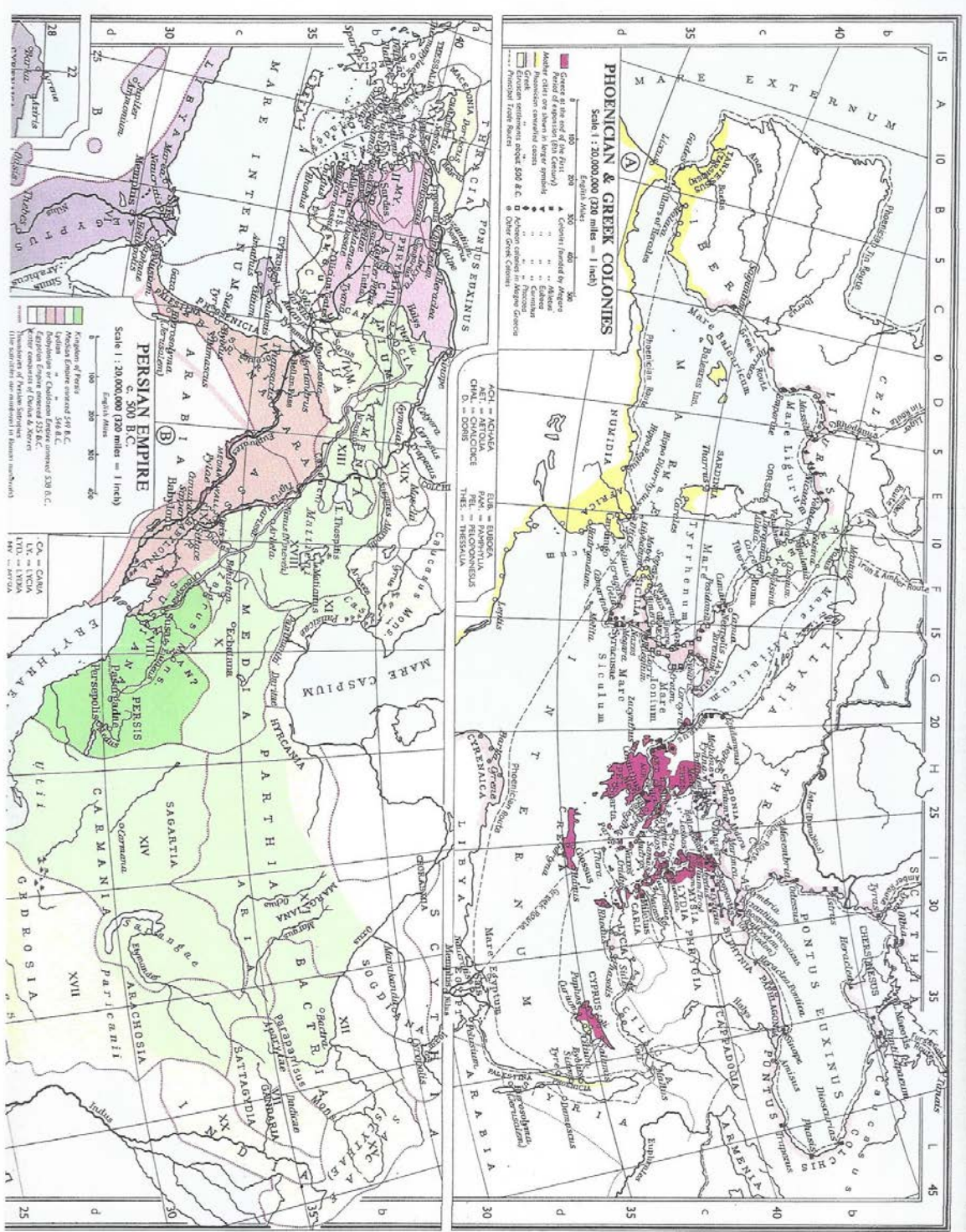

Εικ.3 Χάρτης 1, Φοινικικές και Ελληνικές αποικίες. Χάρτης 2, Η Περσική Αυτοκρατορία. (Philip 1982, cont. 5A, B)







Εικ.5 Χάρτης Ελληνιστικού κόσμου (Καρολίδου 1927, χαρτ.6)

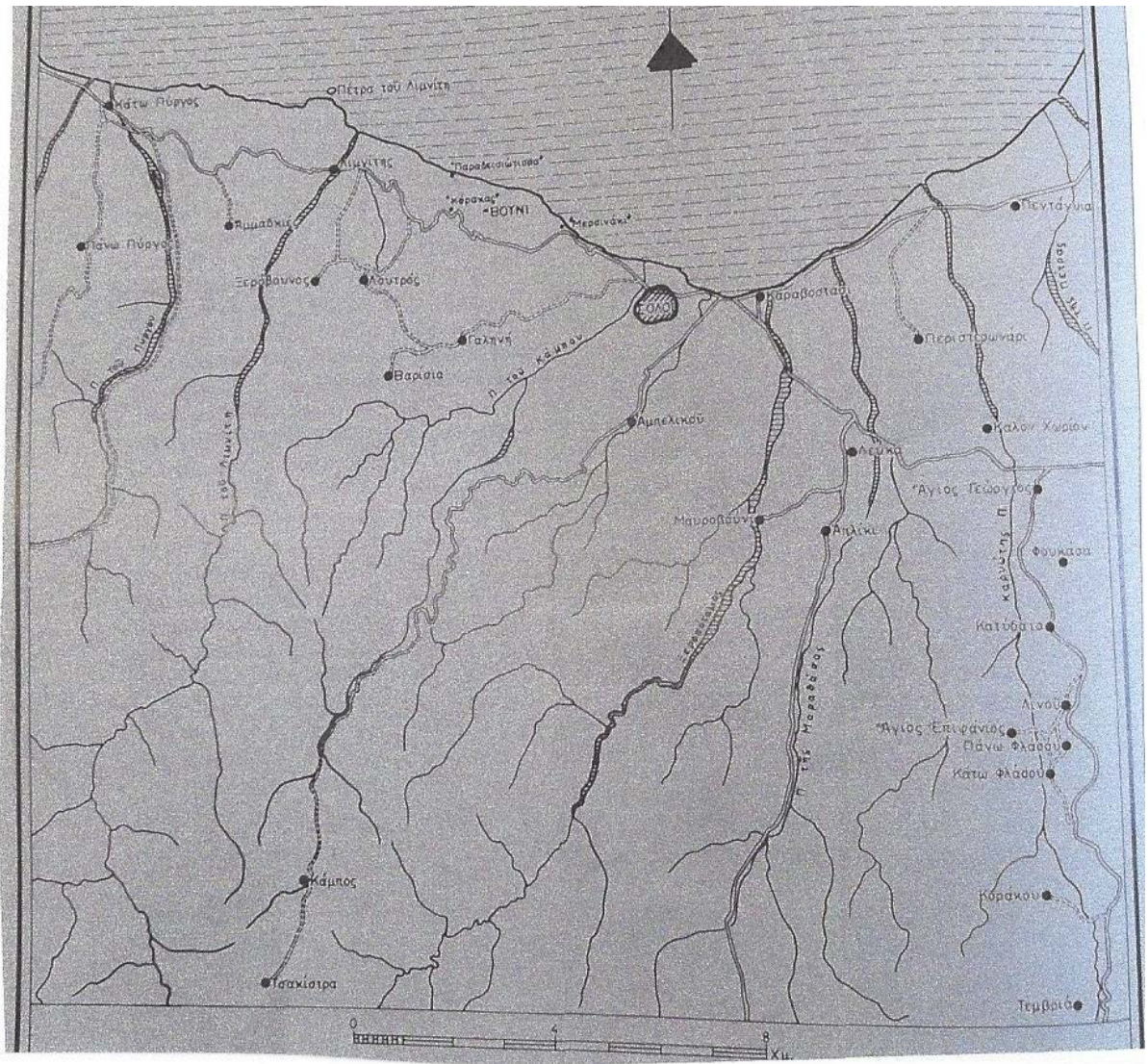

Εικ.6 Η πόλη και η επικράτεια των Σόλων (Χρίστου 1973, εικ. 1, σ. 92)

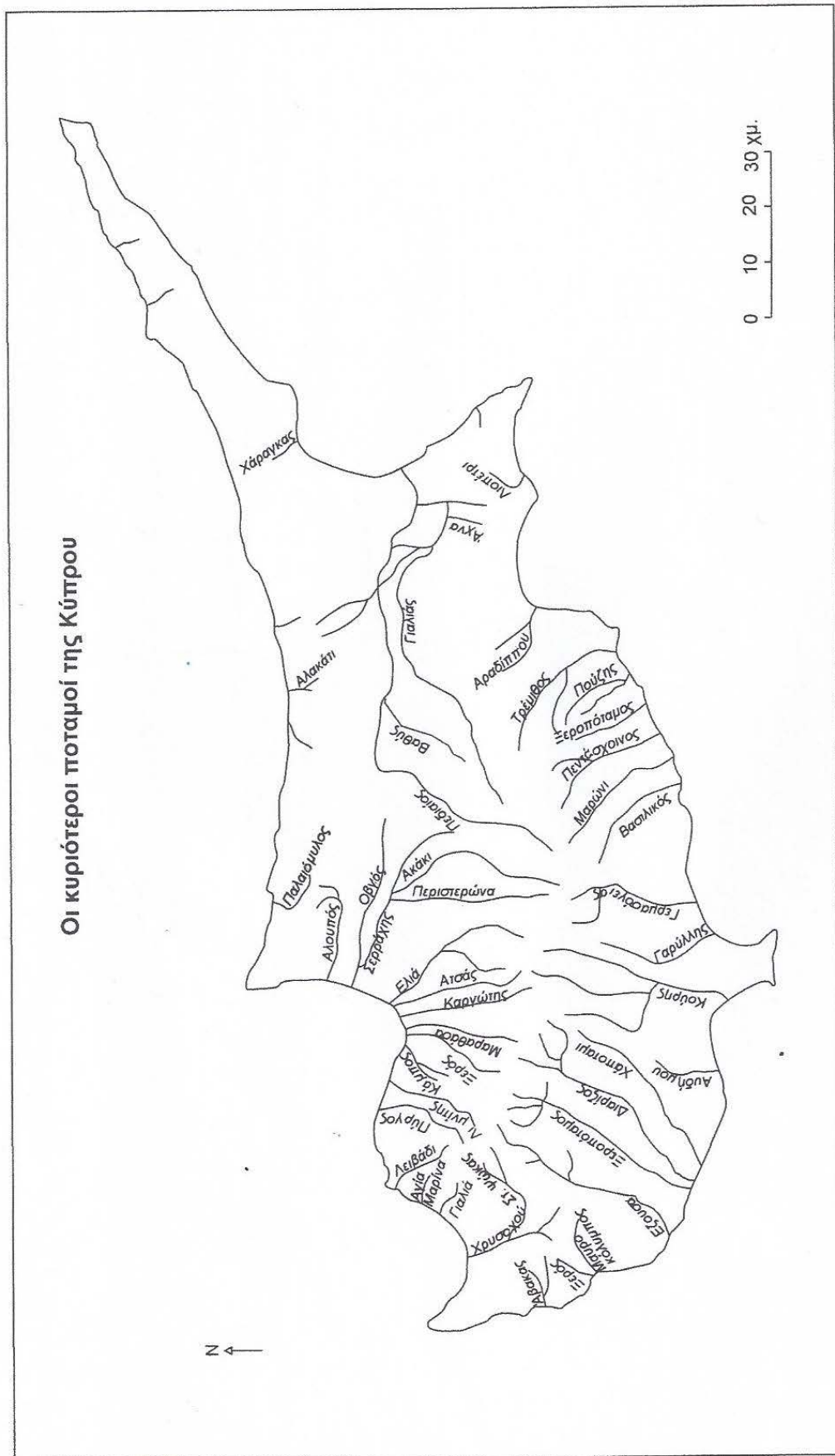

Εικ. 7 Χάρτης των ποταμών της Κύπρου (Καρούζης 1997, σ. 86)

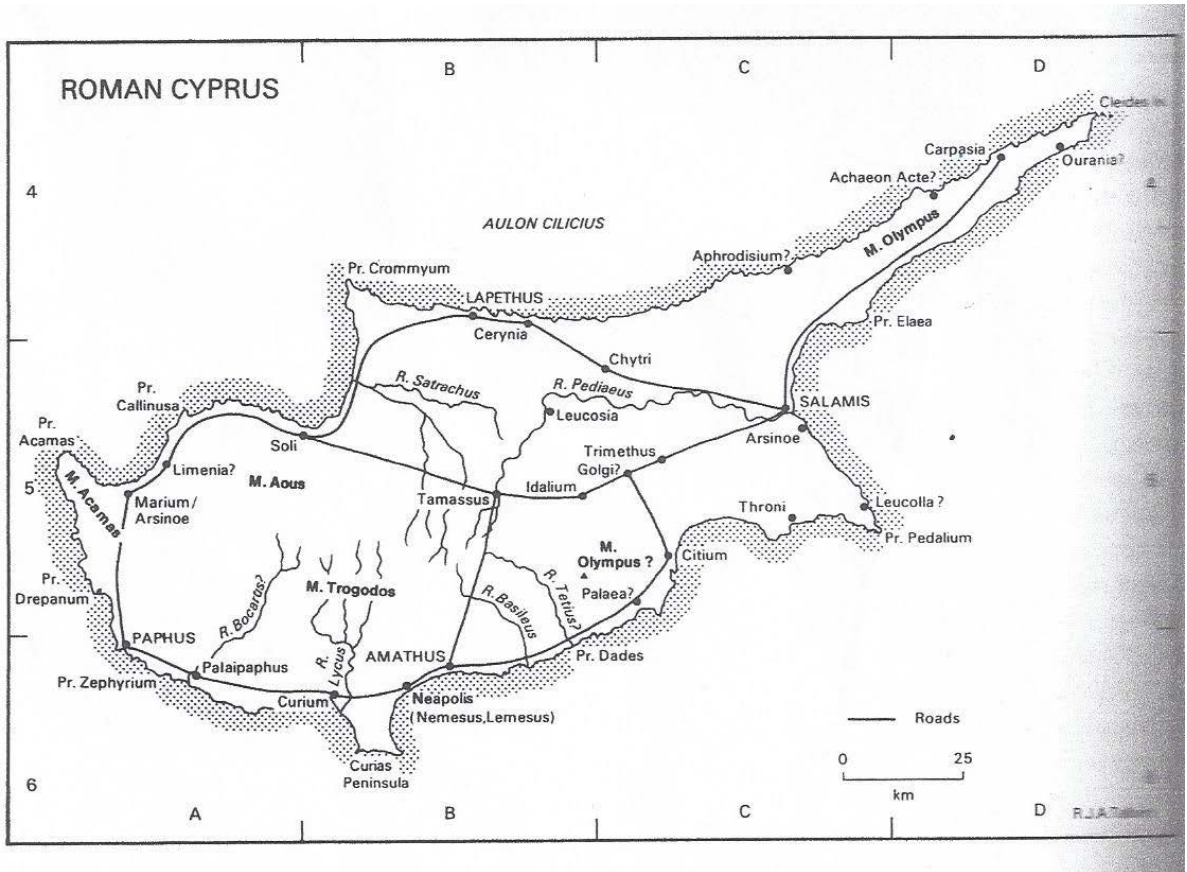

Εικ. 8 Χάρτης της Ρωμαϊκής Κύπρου (Talbert 1985, σ. 156)

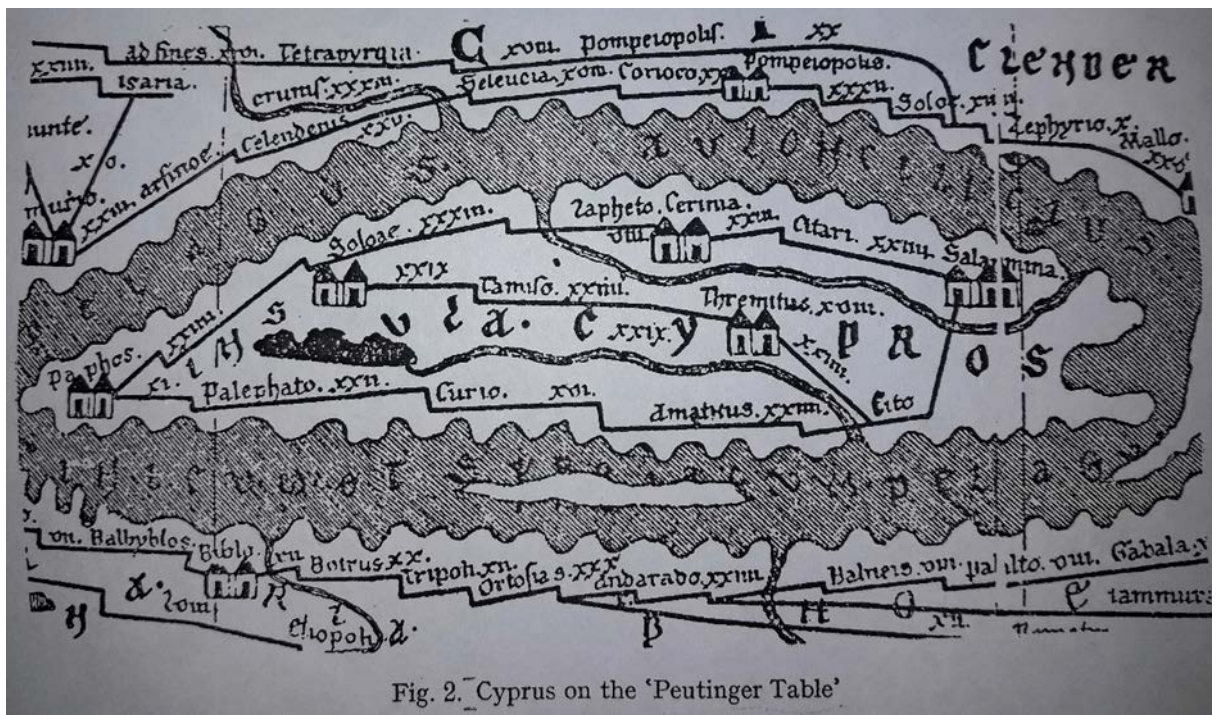
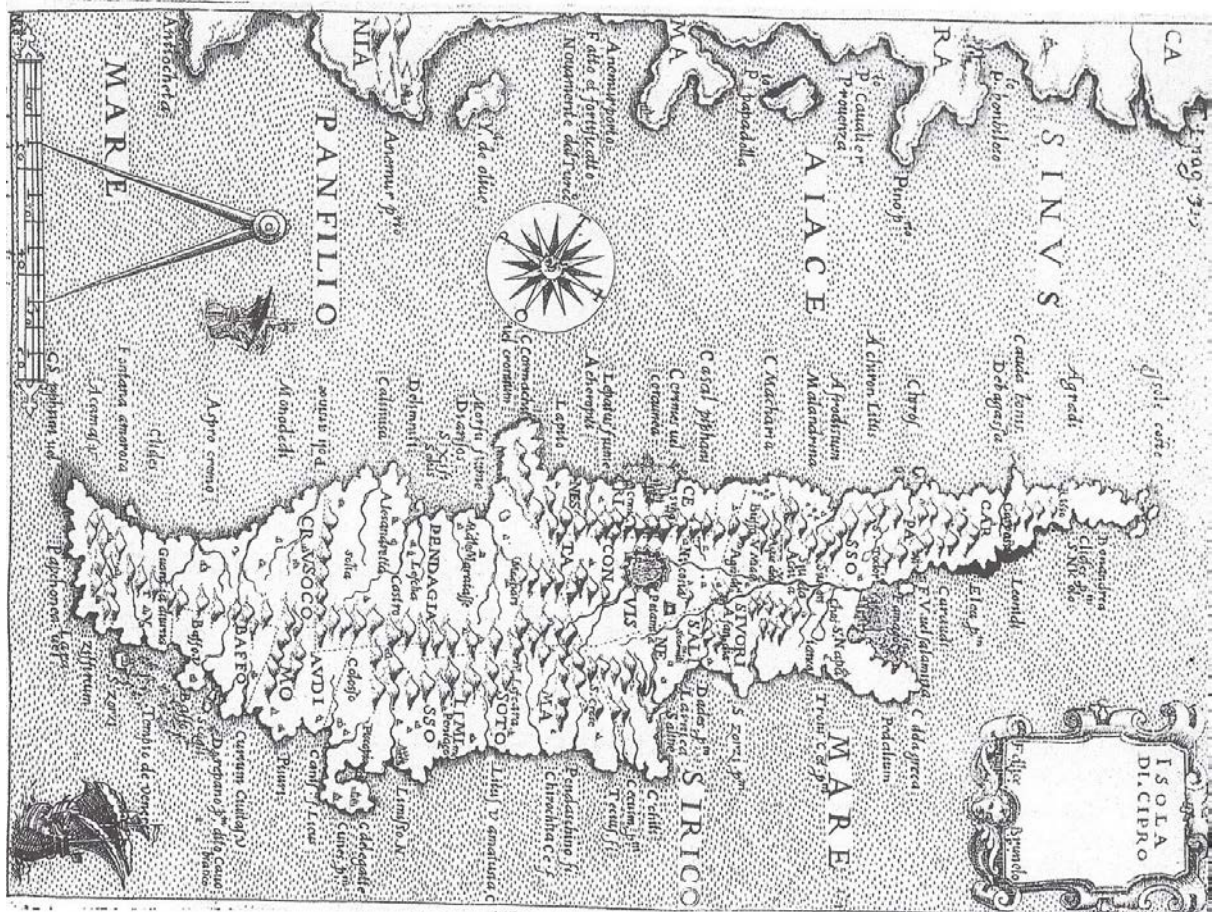
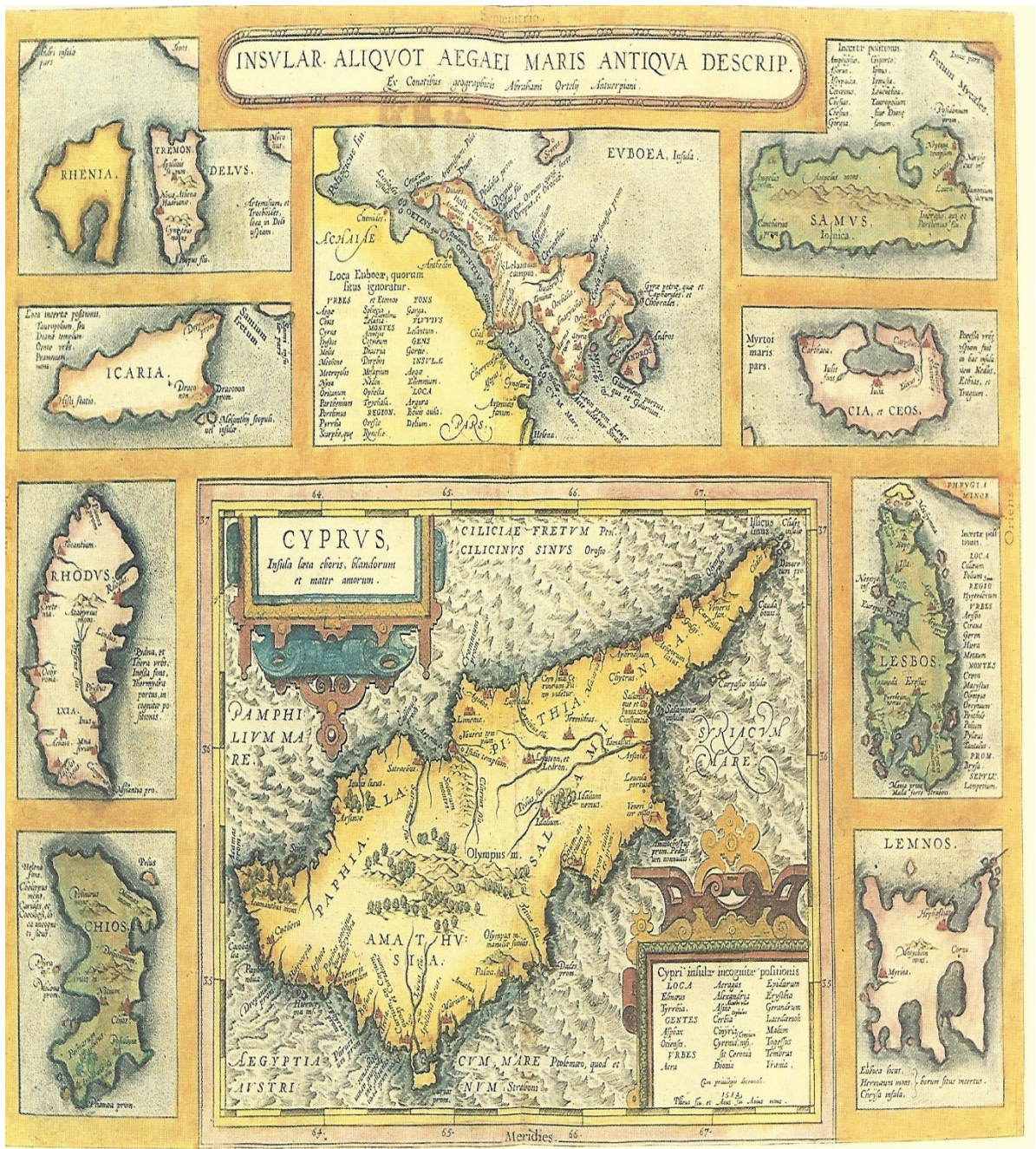

Fig. 2. Cyprus on the 'Peutinger Table'

Εικ. 9 Tabula Peutingeriana (Mitford 1980, fig.2, σ. 1333)



Εικ. 10 Μεσαιωνικός χάρτης Κύπρου (Savonarola 1713, Χατζηπασχάλης 1989, fig.59)



Εικ. 11 Μεσαιωνικός Χάρτης (Abraham Ortelius, 1608. Χάρτες και άτλαντες, σπ.π., σ.61  
Βλ. Χατζηπασχάλης 1989, σ. 60, fig. 11, Abraham Ortelius 1584)

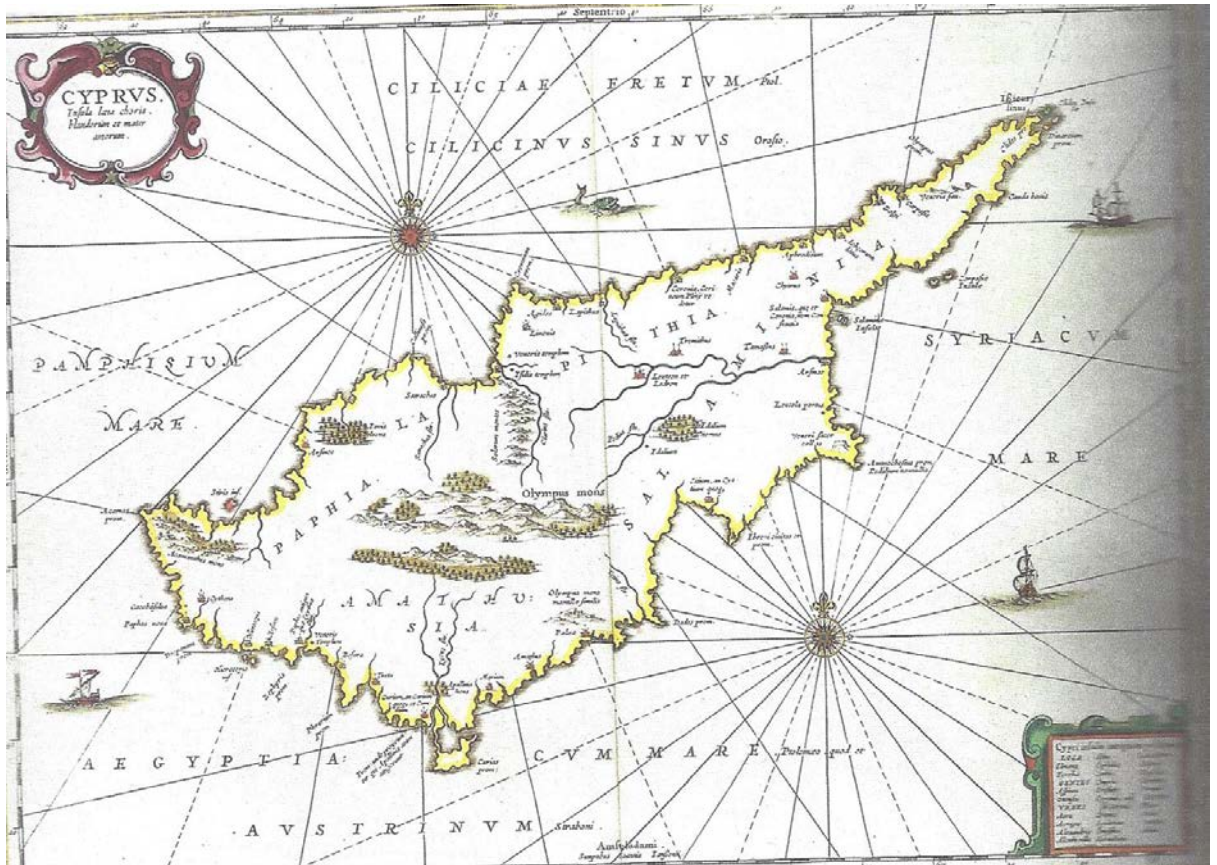

Εικ. 12 Μεσαιωνικός Χάρτης (Janssonius Joannes 1652, Γλυκεία χώρα Κύπρος 2003, π. 46, σ. 136)

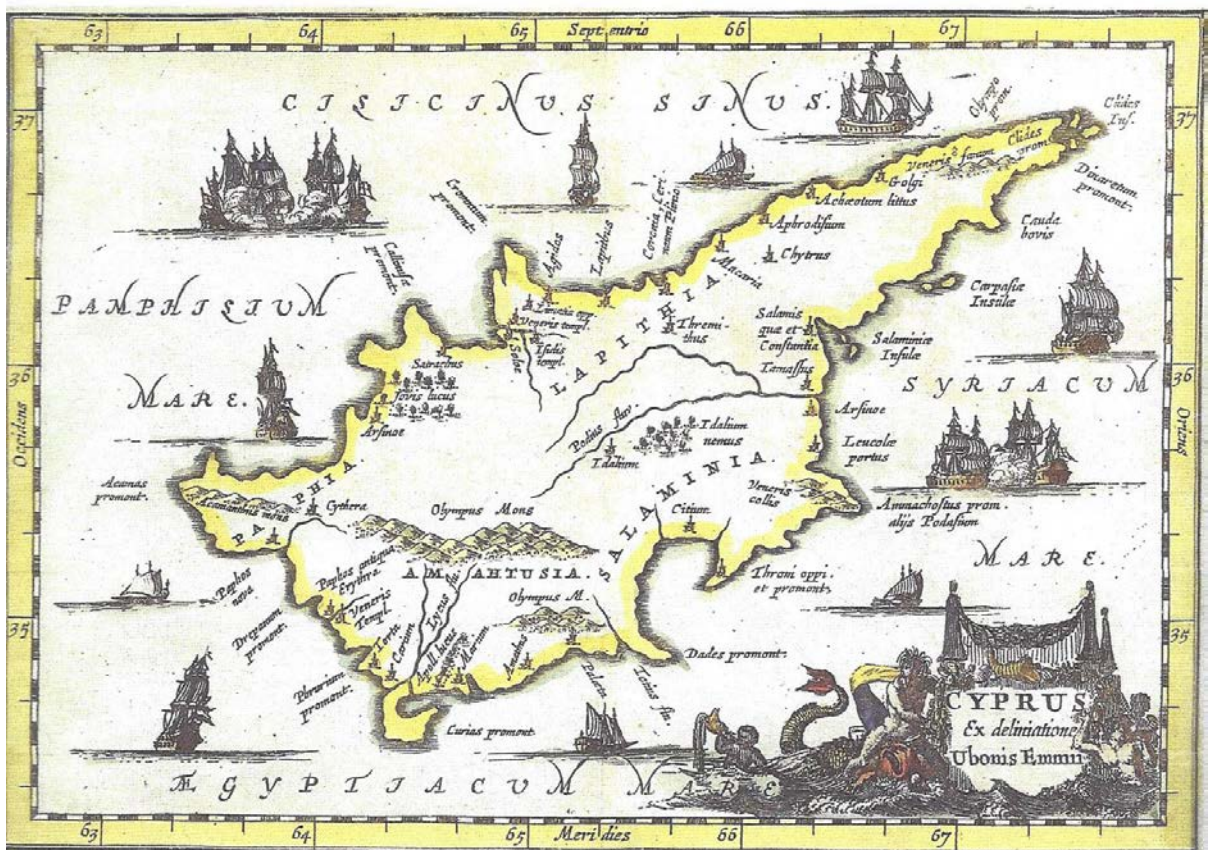

Εικ. 13 Μεσαιωνικός Χάρτης (Cluverius Philippus 1683, Γλυκεία χώρα Κύπρος, π. 49, σ.142)



Fig. 39

Εικ. 14. Μεσαιωνικός Χάρτης (Horn Georg, 1741, Χάρτες και άτλαντες, σπ.π, σ.107)



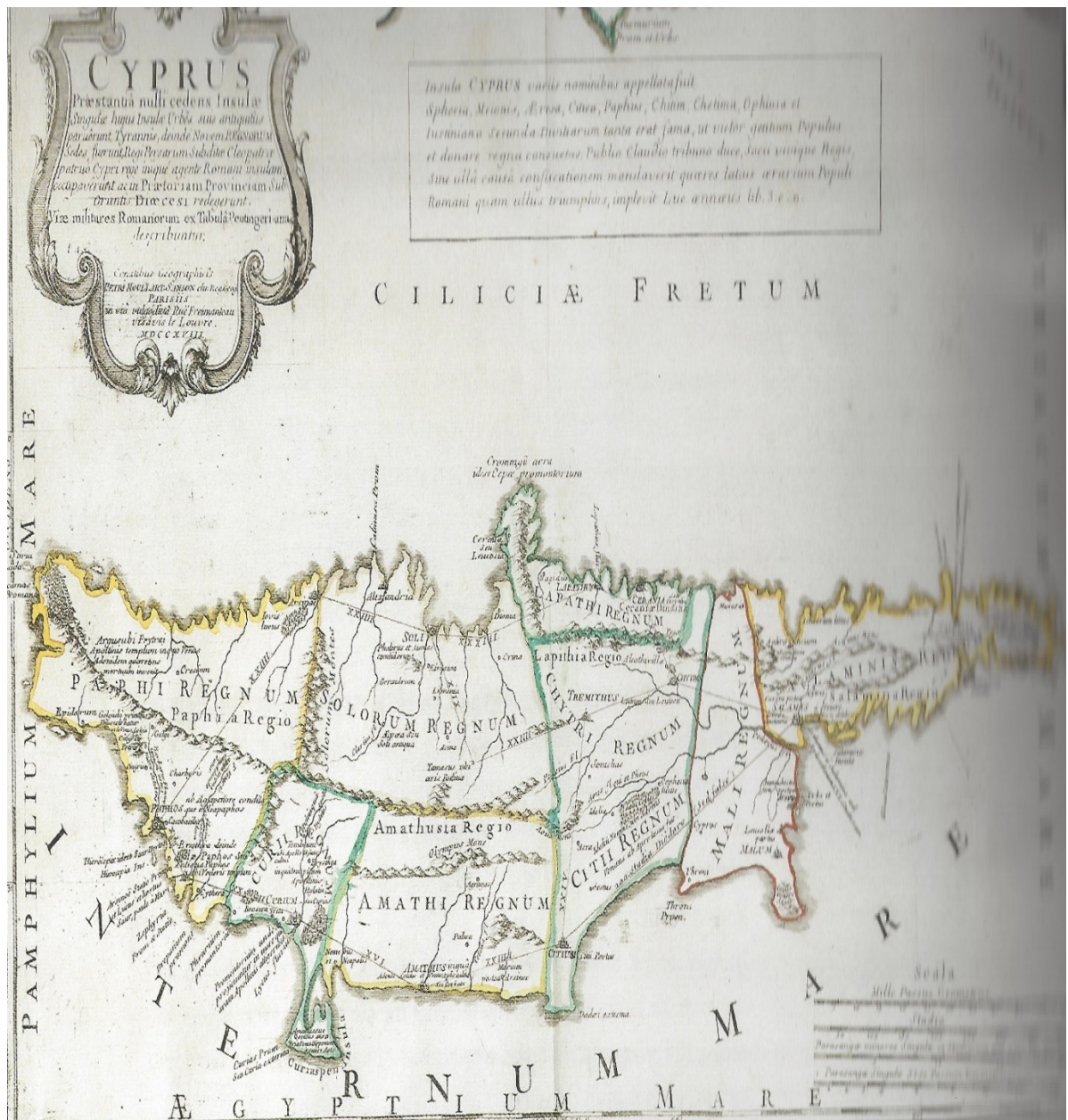

Εικ.15 Μεσαιωνικός Χάρτης (Moullart – Sanson, Pierre, 1718, Γλυκεία χώρα Κύπρος, σπ.π σ.202)

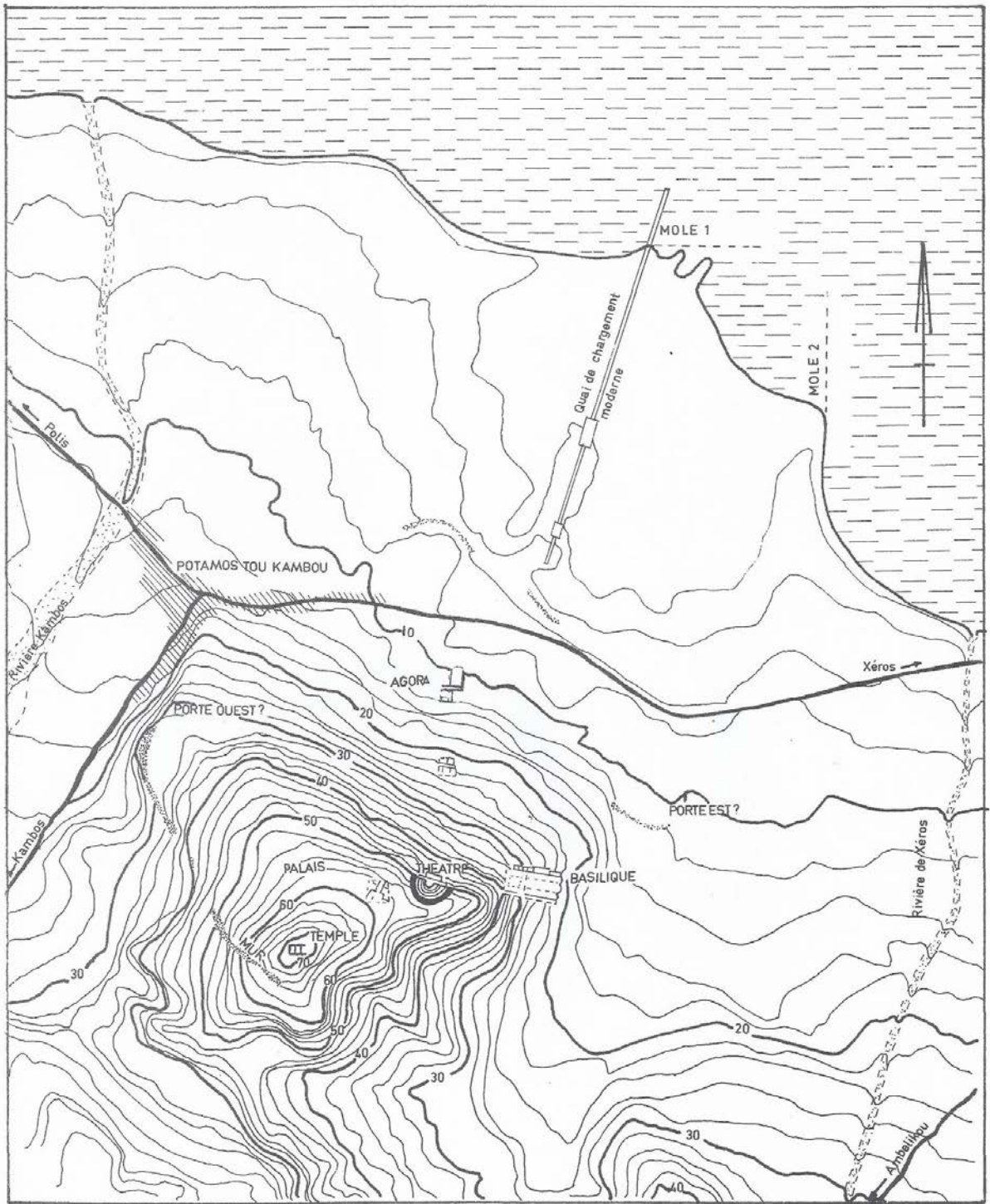

Εικ. 16. Τοπογραφικό Σχέδιο Σόλων (Des Gagniers 1985 α, p.18, fig.2)

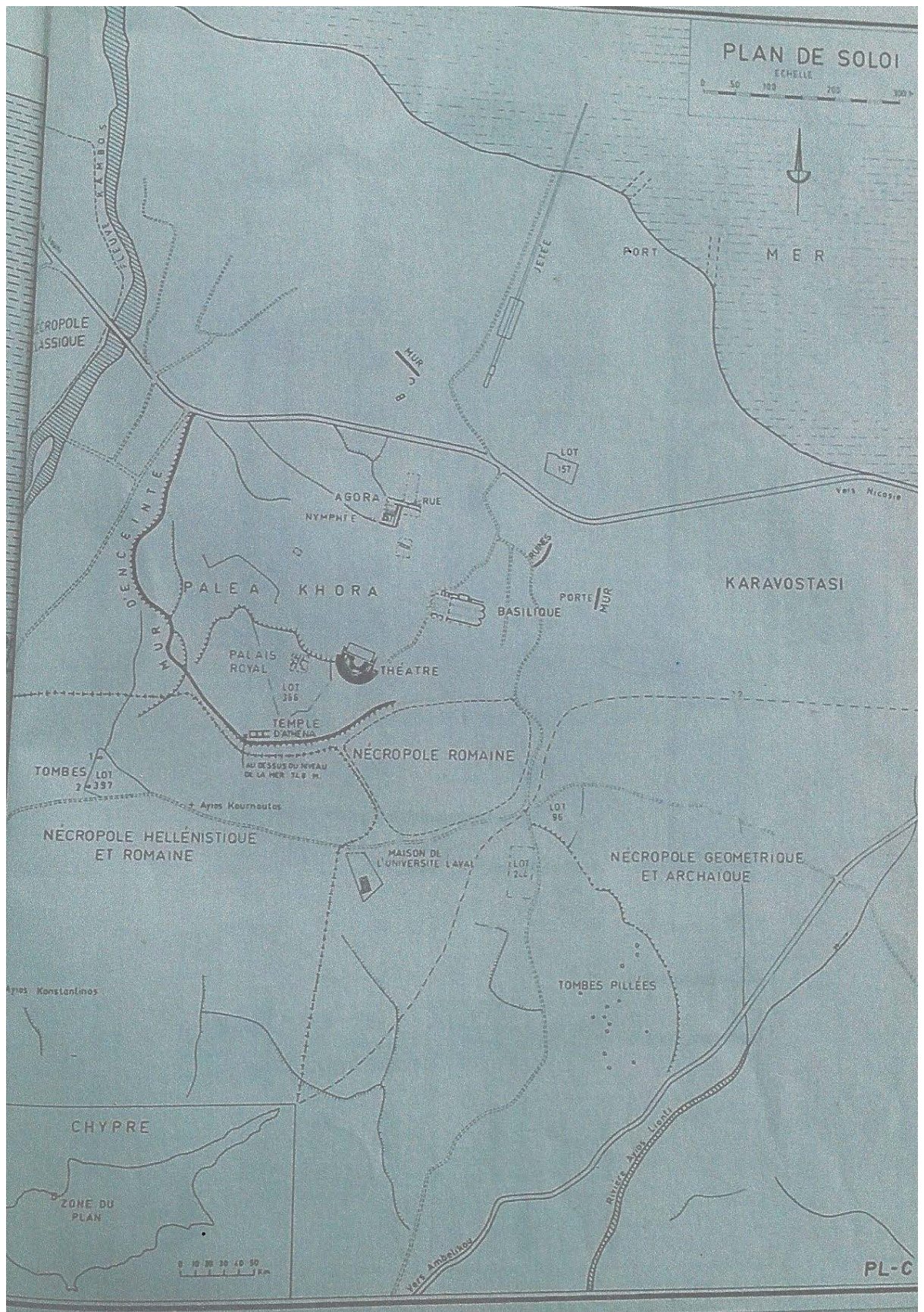

Εικ. 17 Τοπογραφικό Σχέδιο Σόλων (Des Gagniers 1985 α)



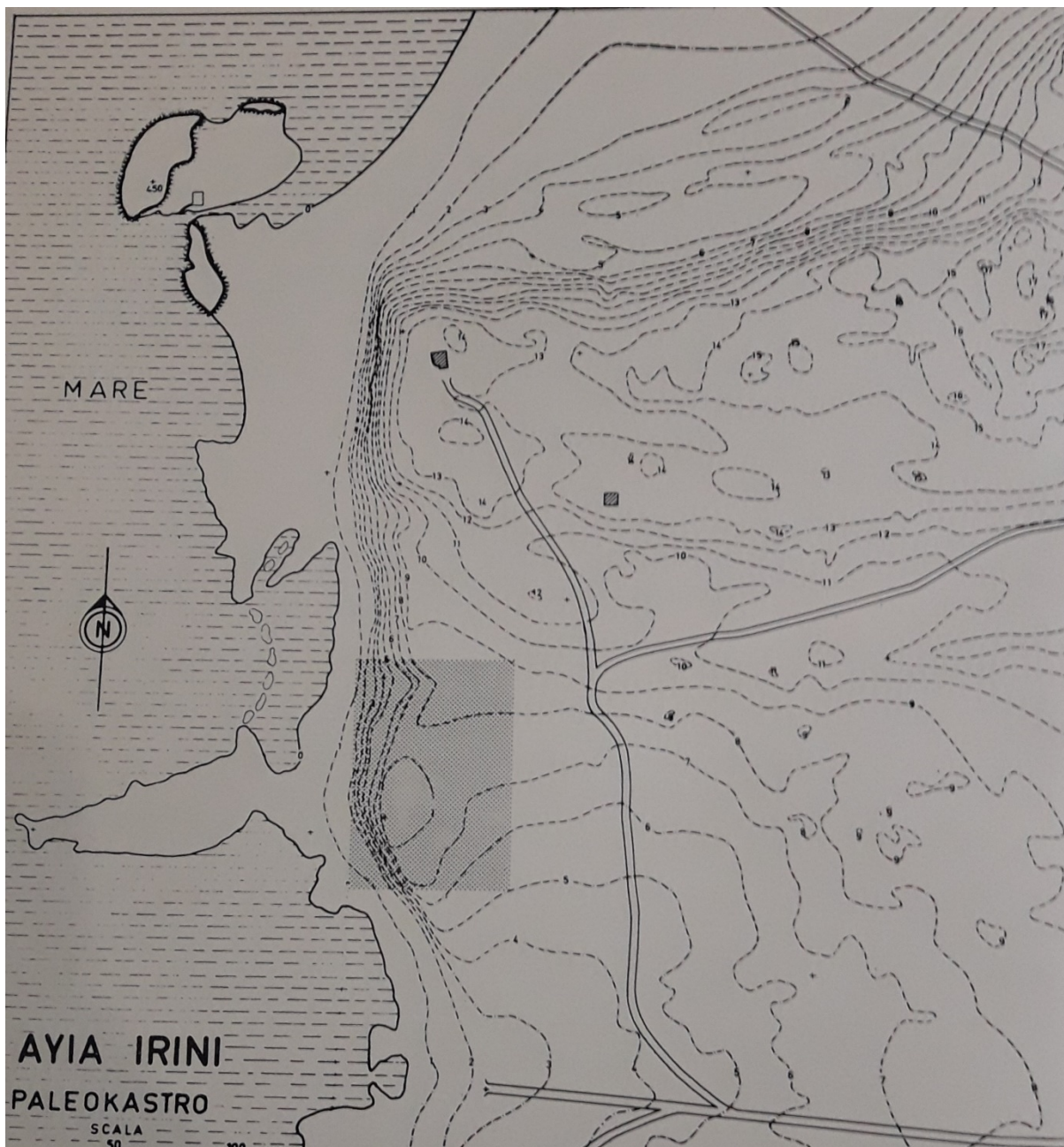

Εικ. 19 Τοπογραφικό του Παλιόκαστρου και του λιμανιού του. (Pecorella 1977, p.10, Pl. 2)

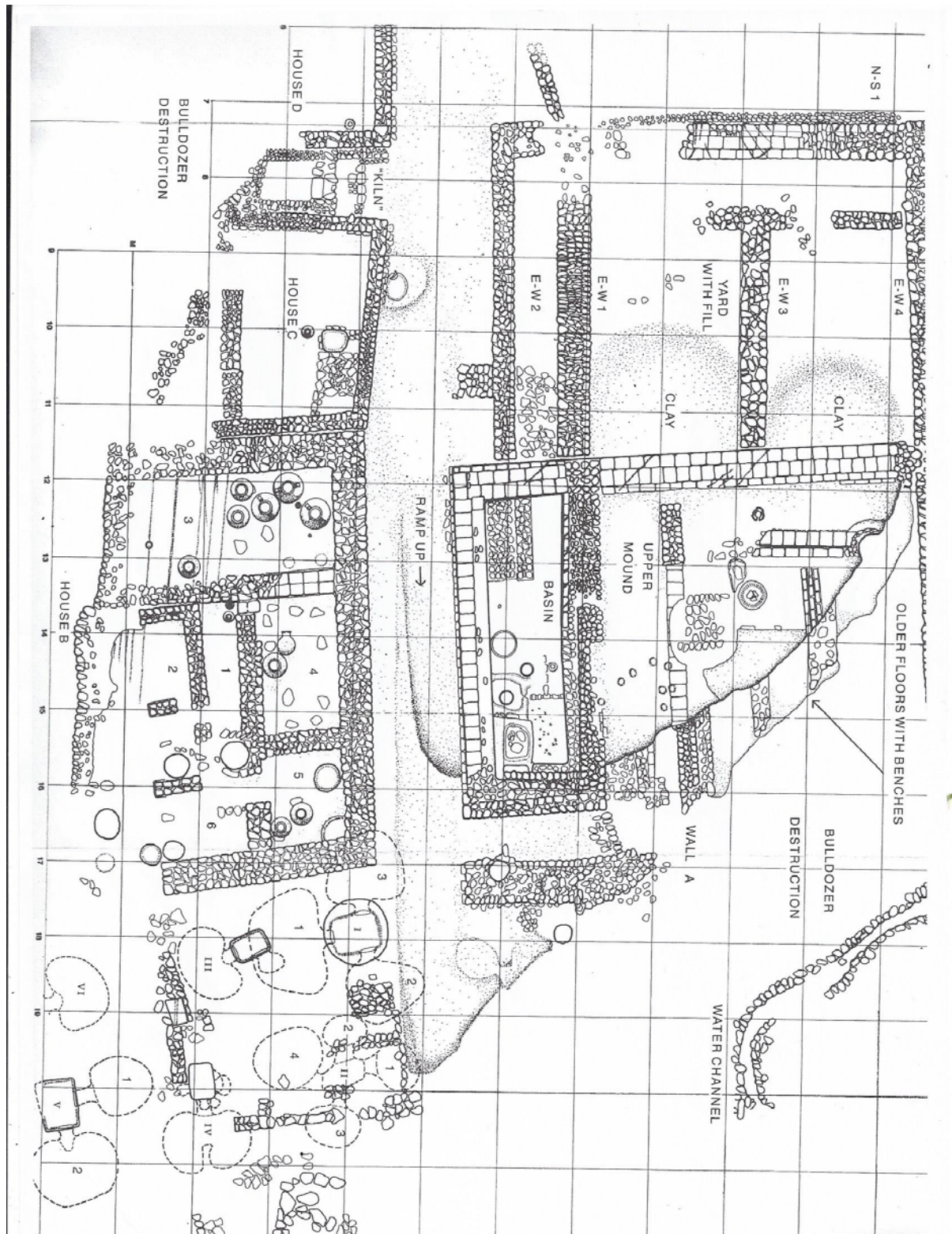

Εικ. 20 Σχεδιάγραμμα της Τούμπας του Σκούρου (Vermeule 1990, fig. 2, σ. 6)

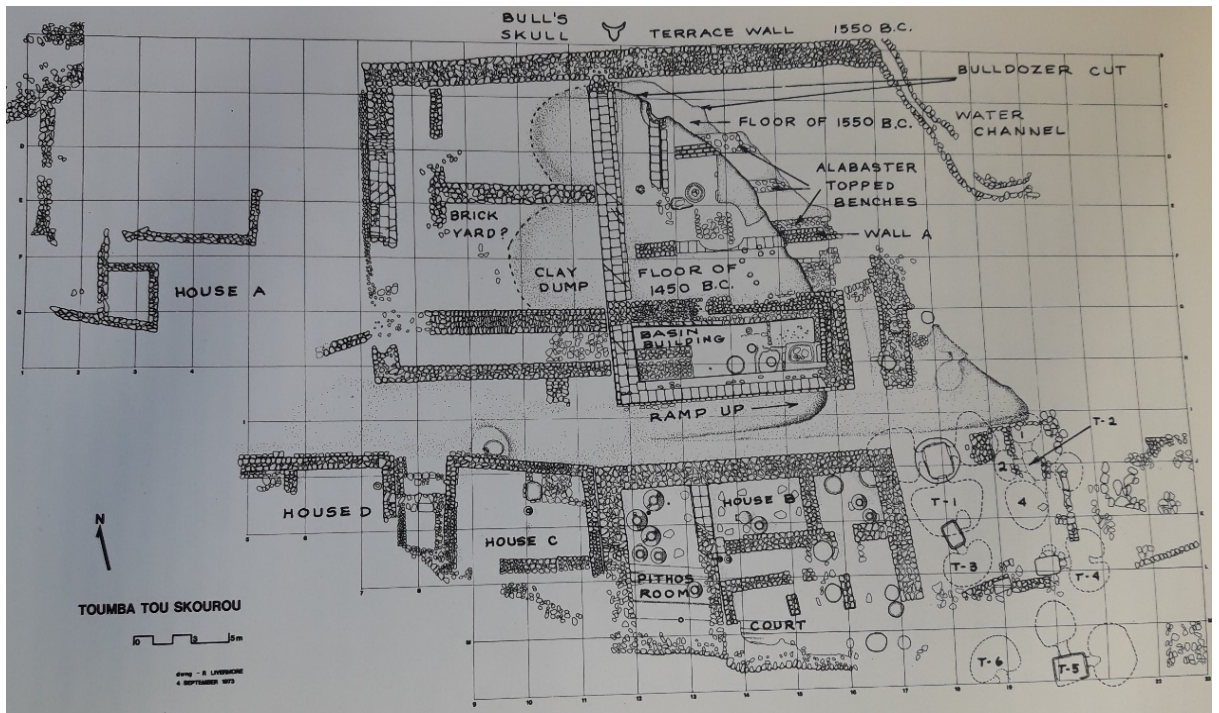

Εικ. 21 Σχεδιάγραμμα της Τούμπας του Σκούρου (Vermeule 1990, fig. 2, σ. 6)

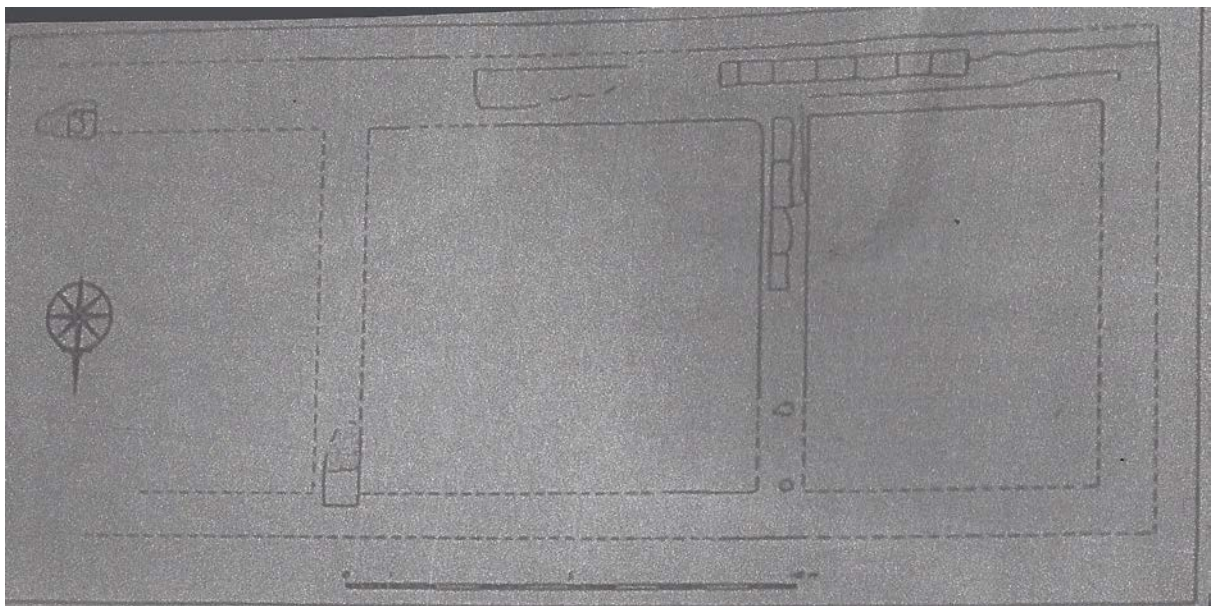

Εικ. 22 Σχεδιάγραμμα του ναού στην Ακρόπολη των Σόλων (SCE IV, part. 2, fig. 5.1, p.22)

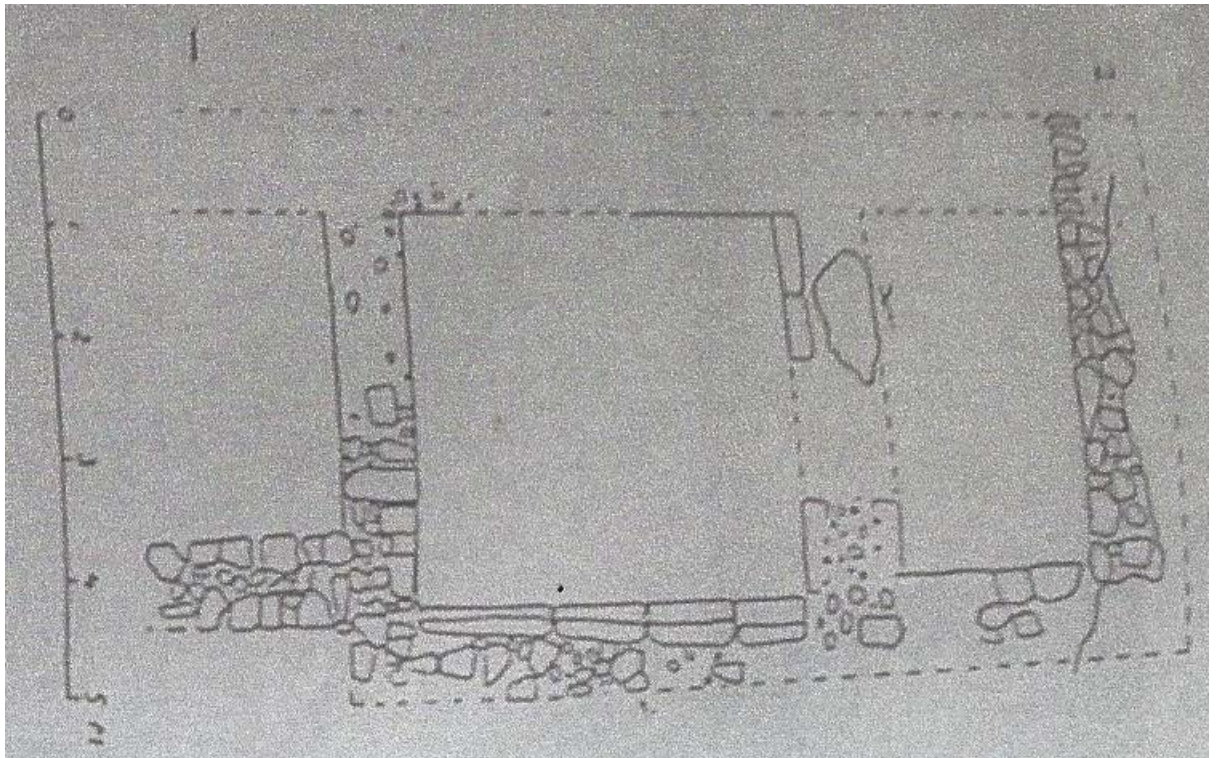

Εικ. 23 Ιερό στην Παραδεισιώτισσα, (SCE IV, part. 2, fig.5.2, p.22)

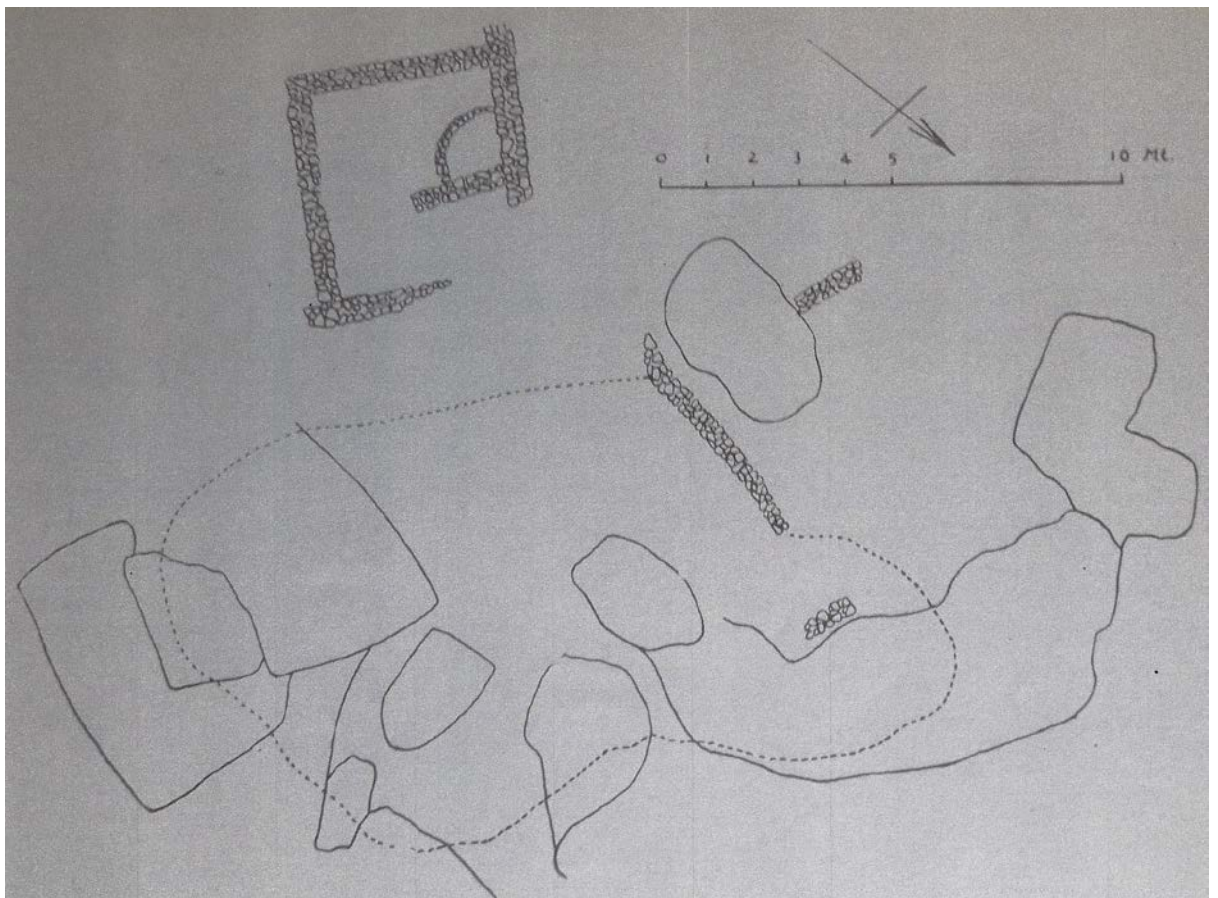

Εικ. 24 Ιερό στο Μερσινάκι (SCE III, plan XXIX)



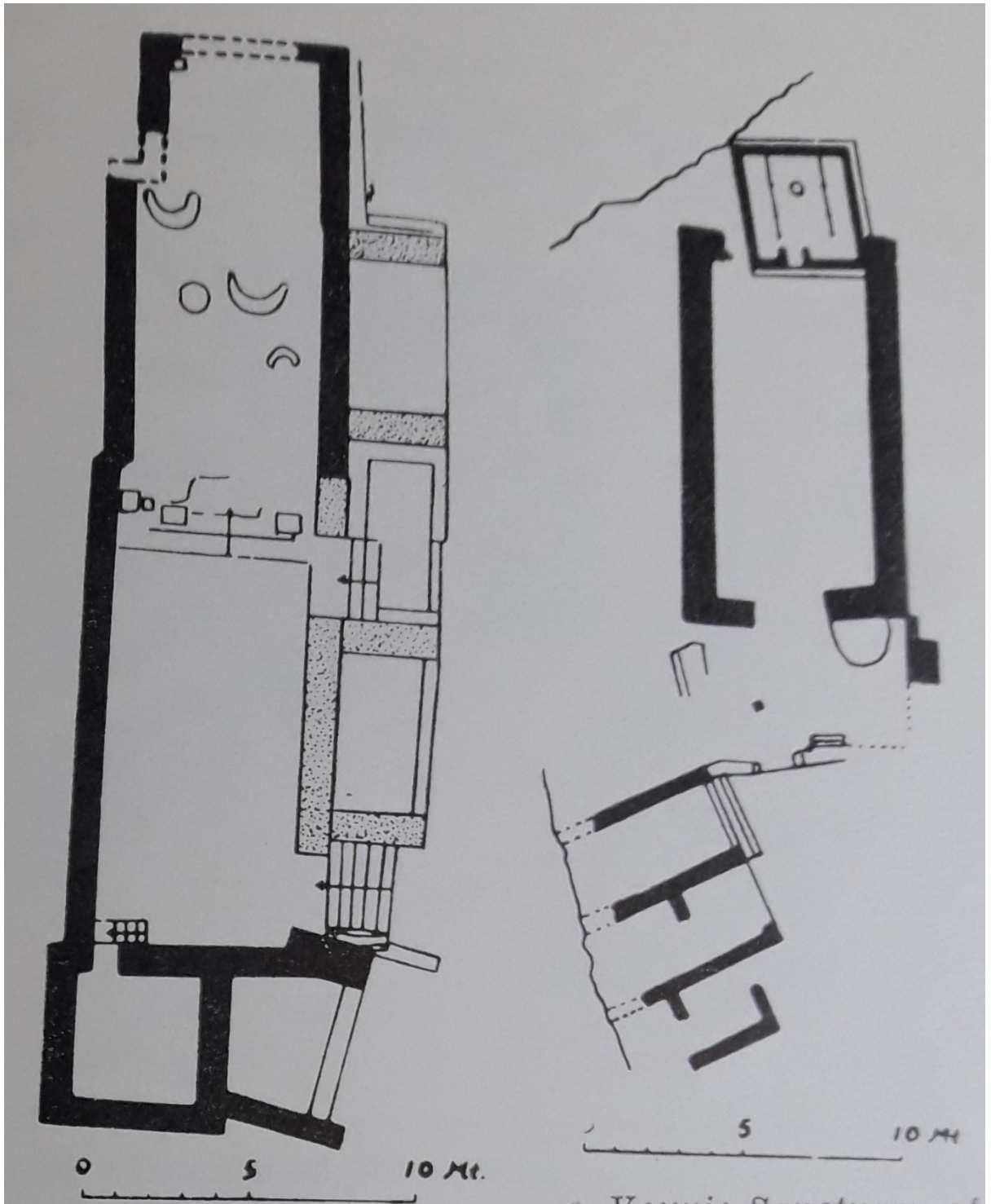

Εικ.25, 26. 25. Κεντρικό τέμενος στο Βουνί, ενσωματωμένο με το ανάκτορο. 26. Ναός της Αθηνάς στο Βουνί (Dikaios 1960, Pl. 45 b, c)

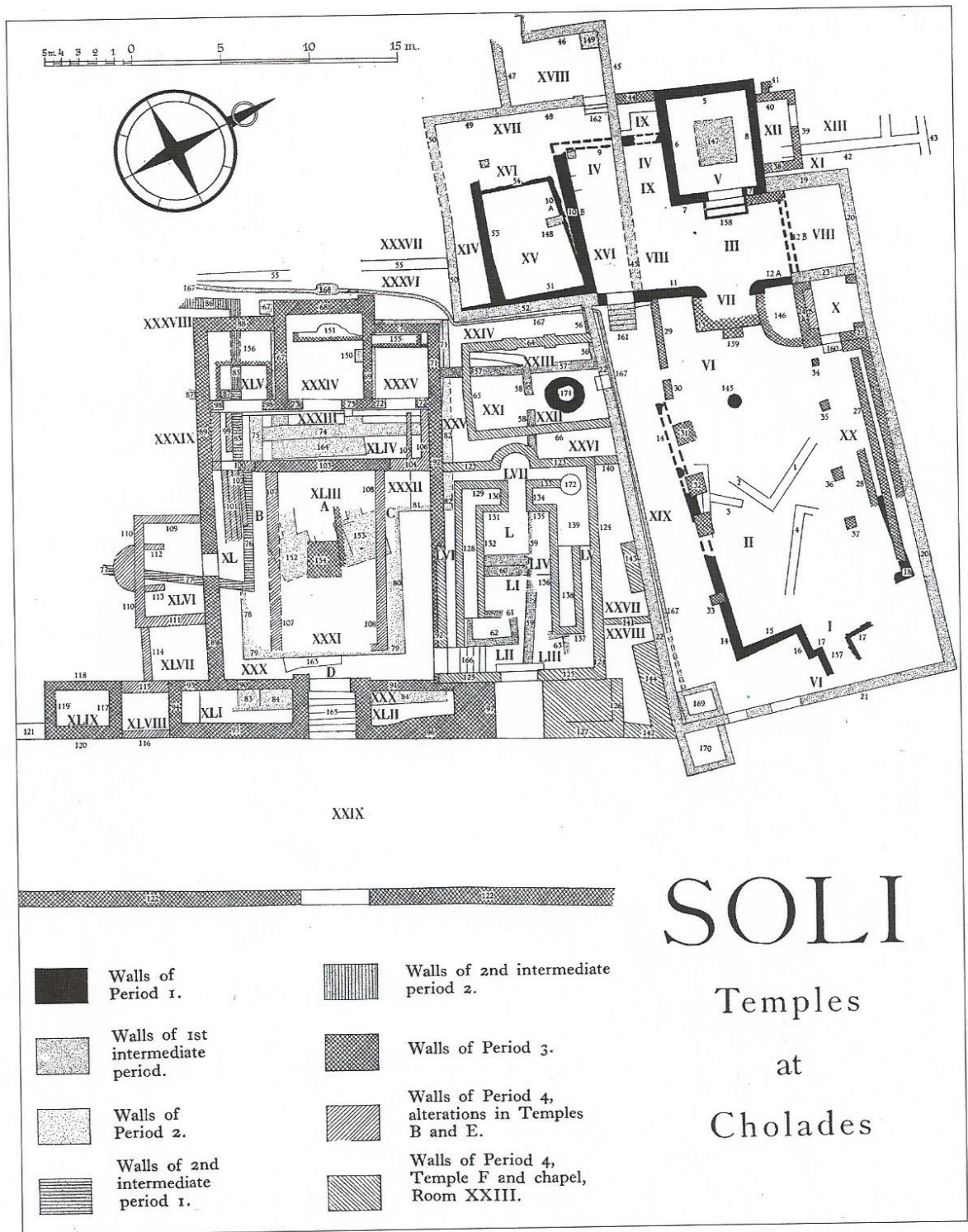

Εικ. 27 Ιερό στις Χολάδες (Westholm 1936, p.87, fig. 50)

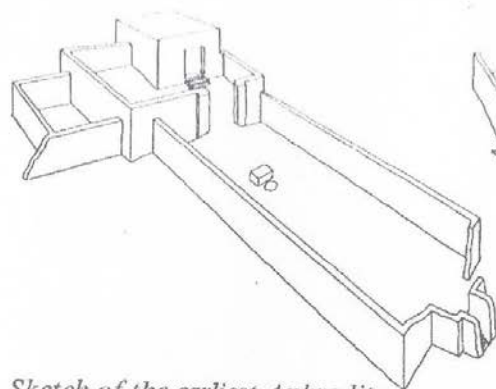

*Sketch of the earliest Aphrodite temple.*

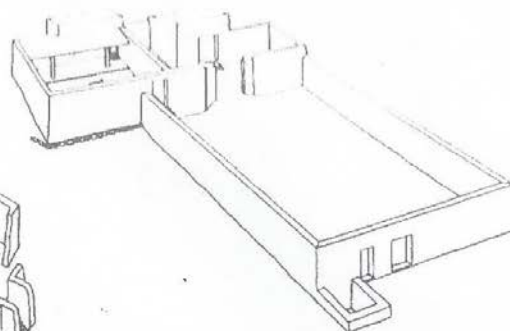

*Sketch of the Aphrodite temple and the earliest Isis temple.*

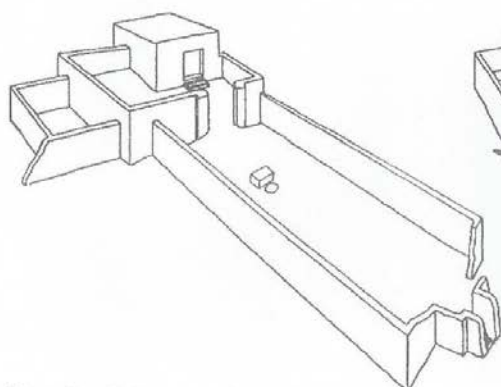

*Sketch of the temples of Aphrodite and Isis with subsequent alterations.*

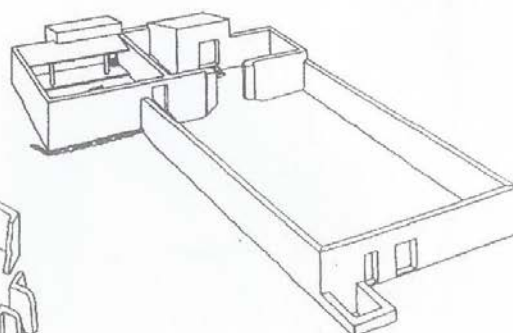

*Sketch of the earliest Serapis temple with two cellae.*

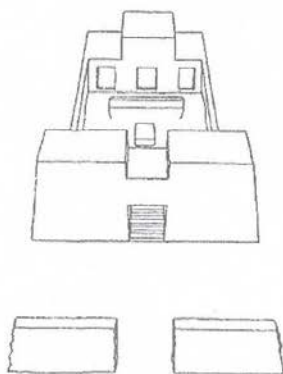

*Sketch of the Serapis temple with three cellae.*

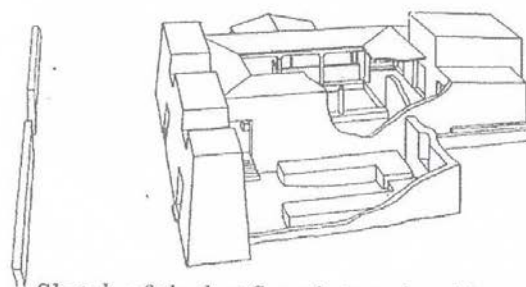

*Sketch of the last Serapis temple with a small chapel added to it.*

Εικ. 28. Σχεδιαγράμματα των έξι ιερών στις Χολάδες

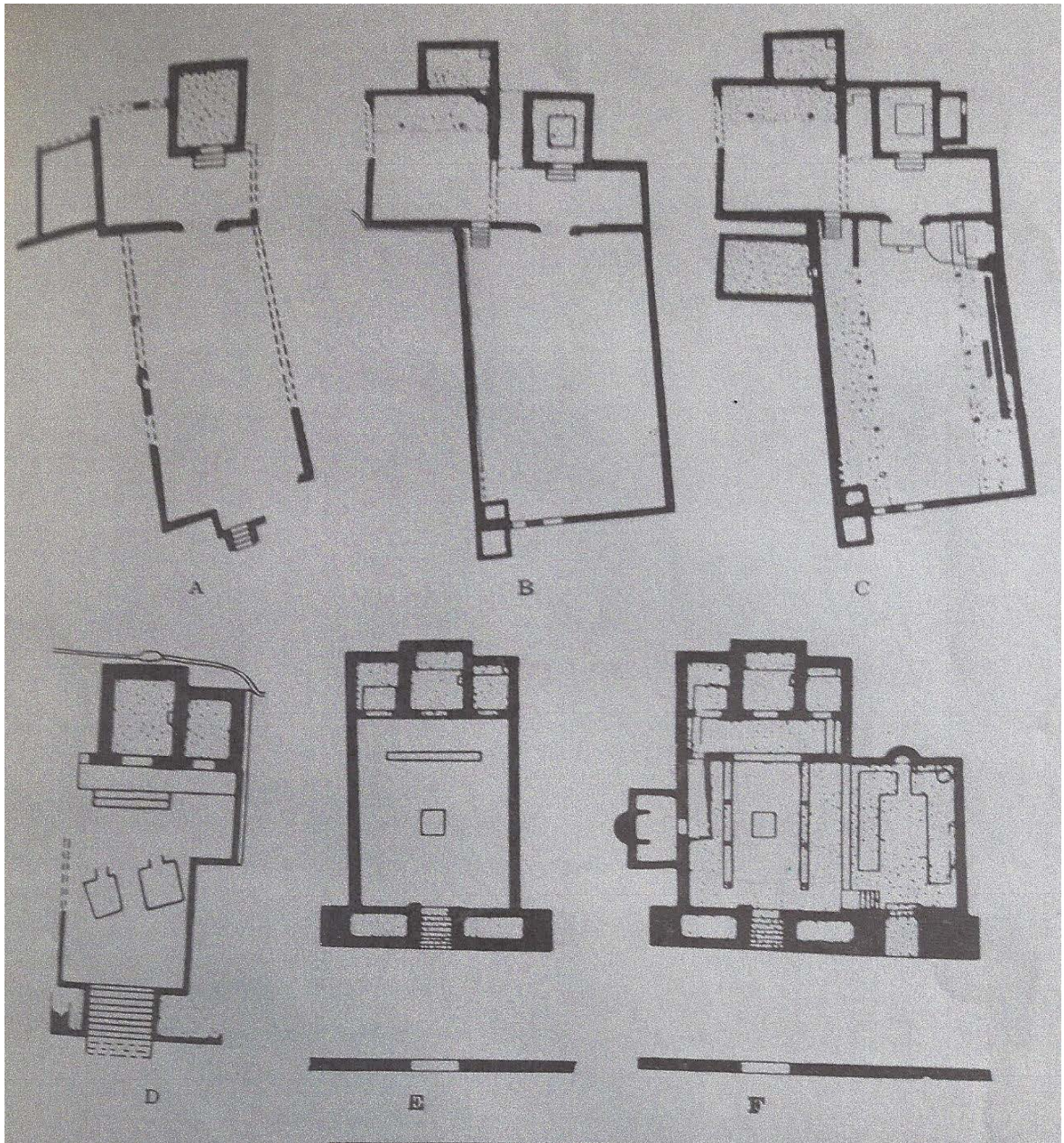

Εικ. 29. Σχεδιαγράμματα των έξι ιερών στις Χολάδες

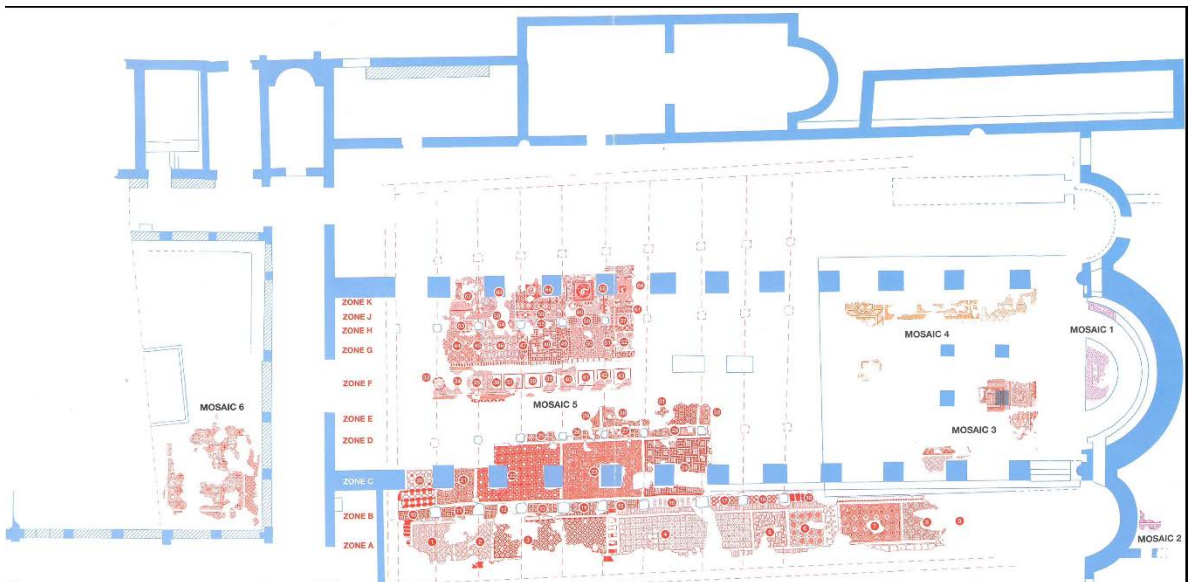

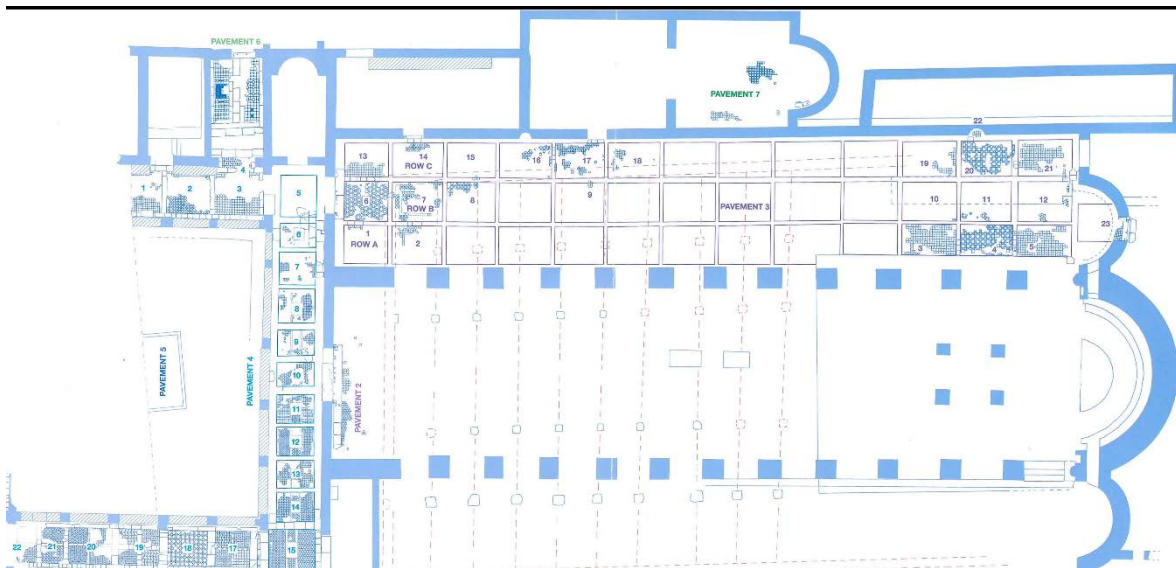

Εικ. 30, 31. Σχεδιαγράμματα /κατόψεις της Παλαιοχριστιανικής Βασιλικής των Σόλων (Neal 2009)

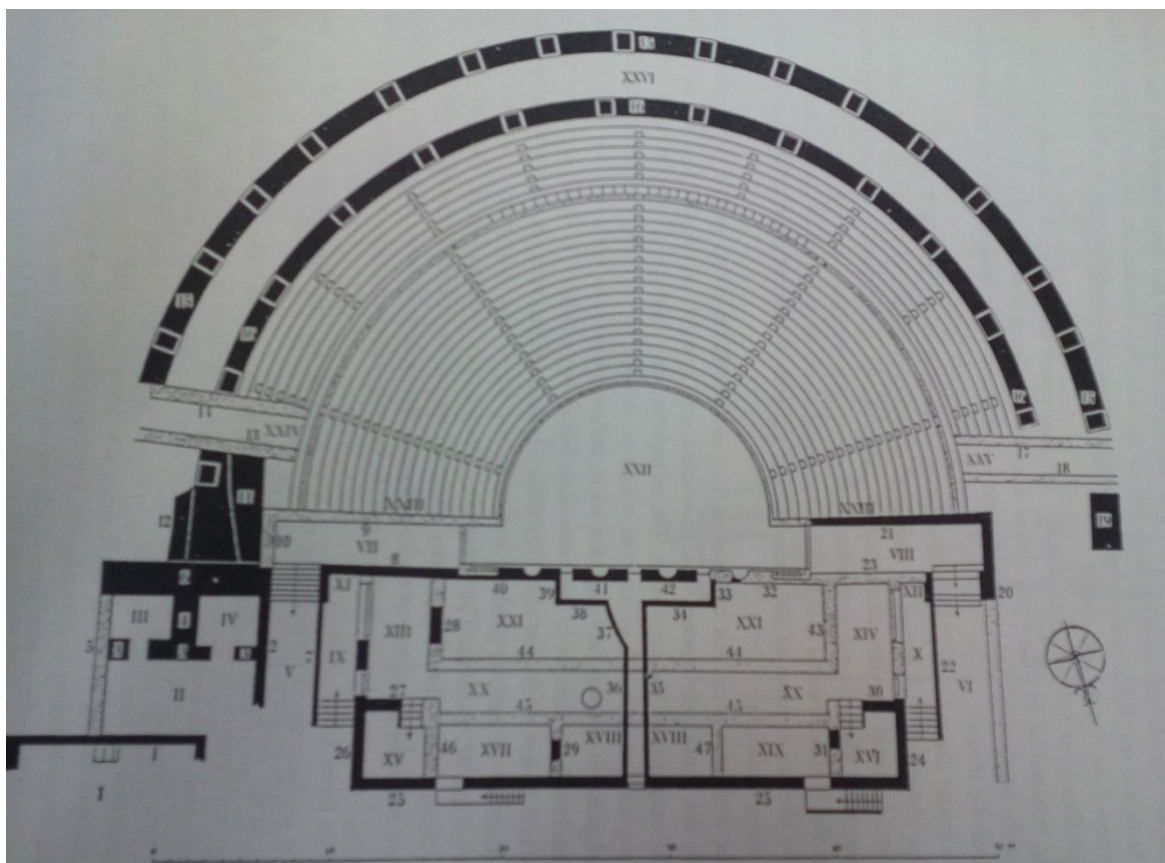

Εικ. 32 Σχεδιάγραμμα του θεάτρου των Σόλων (SCE IV, fig.12)

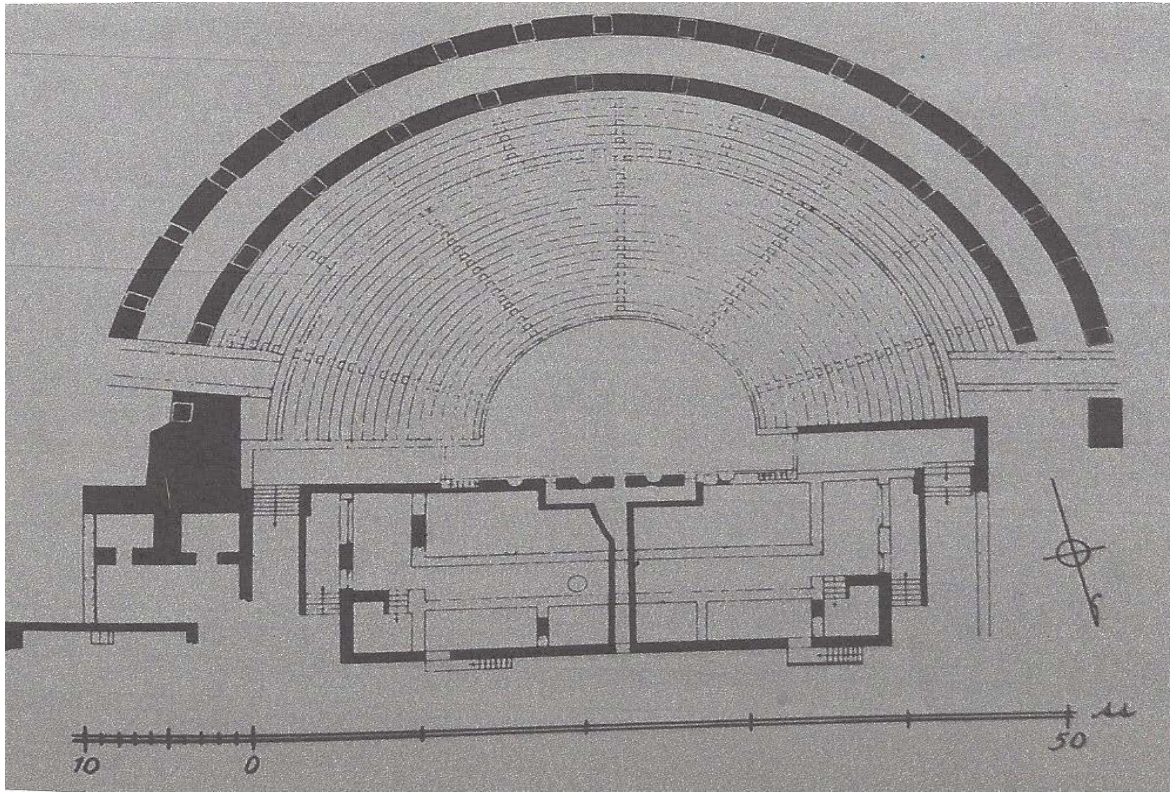

Εικ. 33 Σχεδιάγραμμα του θεάτρου (Wright 1992, fig.147)

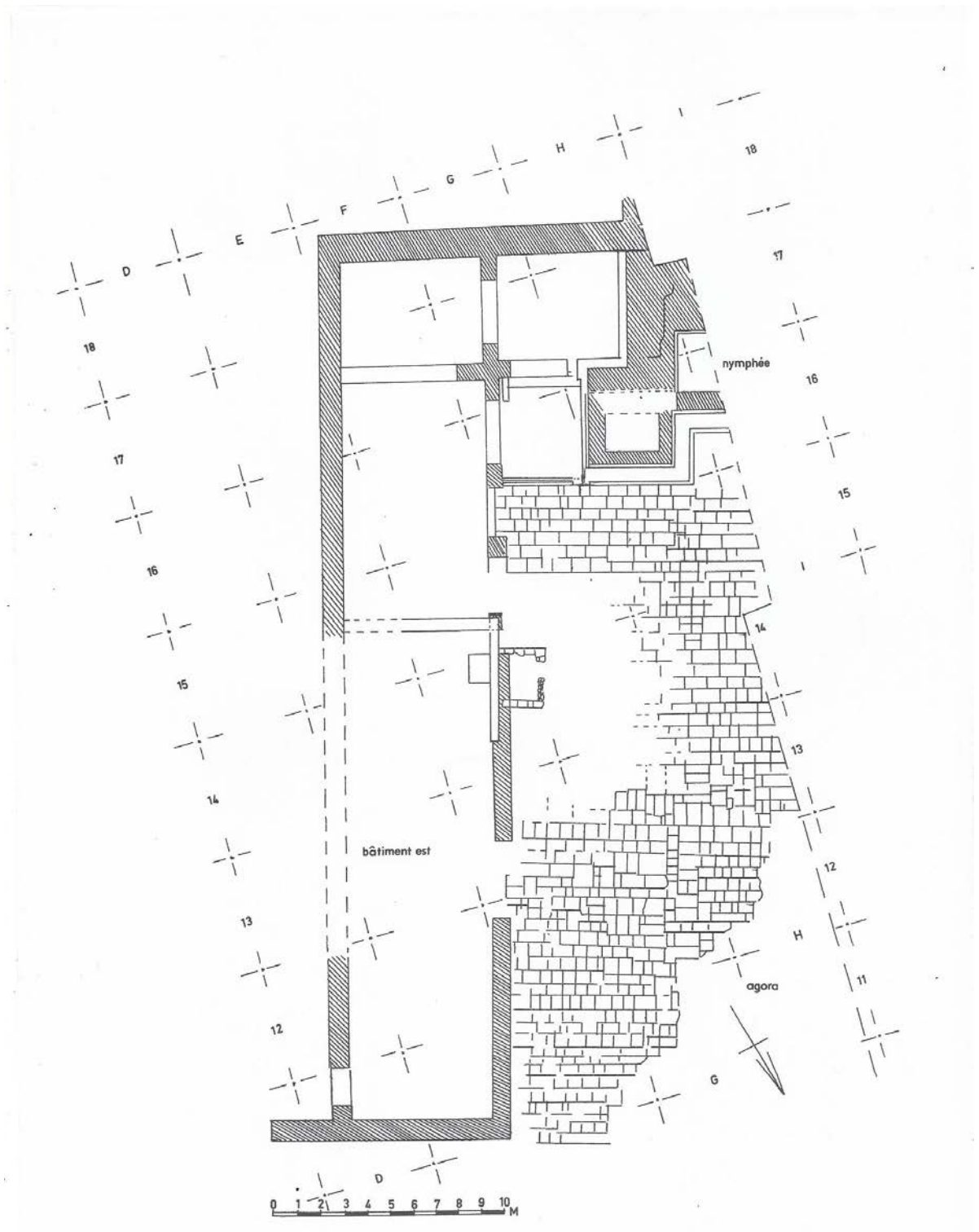

Εικ. 34 Ανατολικό όριο της αγοράς, και νυμφαίο ( Des Gagniers 1985 α, fig.11)

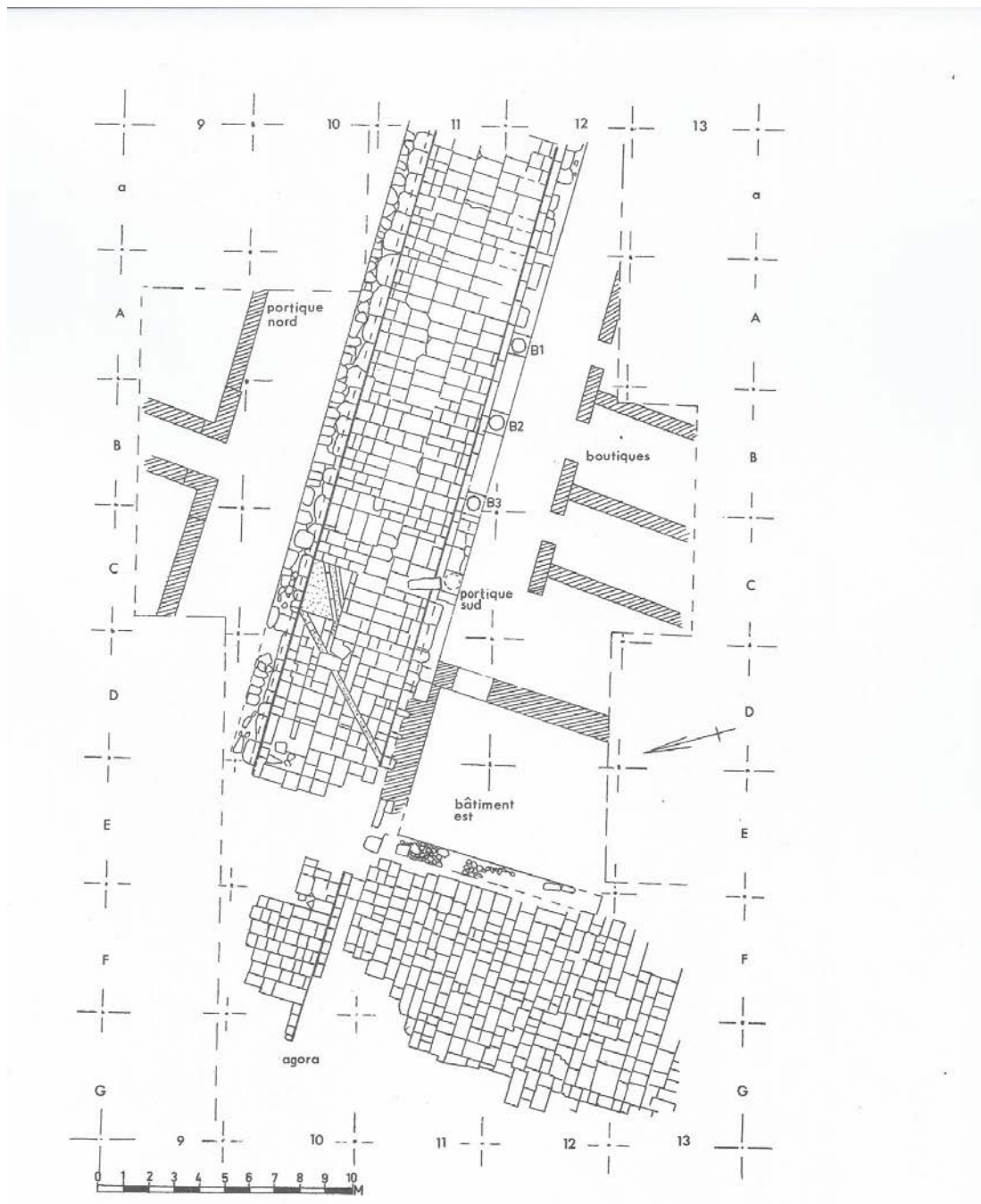

Εικ. 35 Ο δρόμος με τις κιονοστοιχίες και η Αγορά, βορειοανατολική γωνία. Κλίμακα 1/200 (Des Gagniers 1985 a, fig. 9, p. 50)



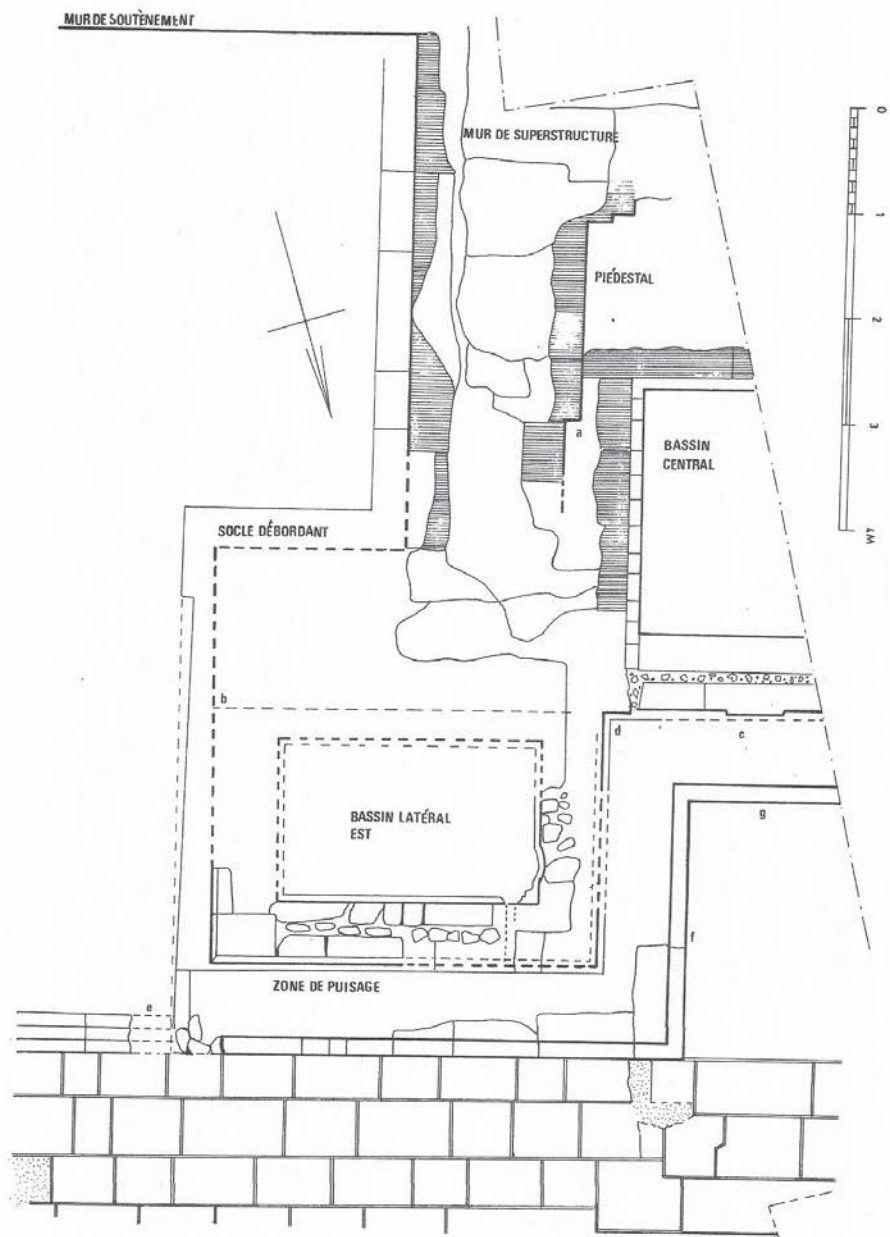

Εικ. 36 Σχέδιο του νυμφαίου (Des Gagniers 1985 a, fig. 12, p. 75)

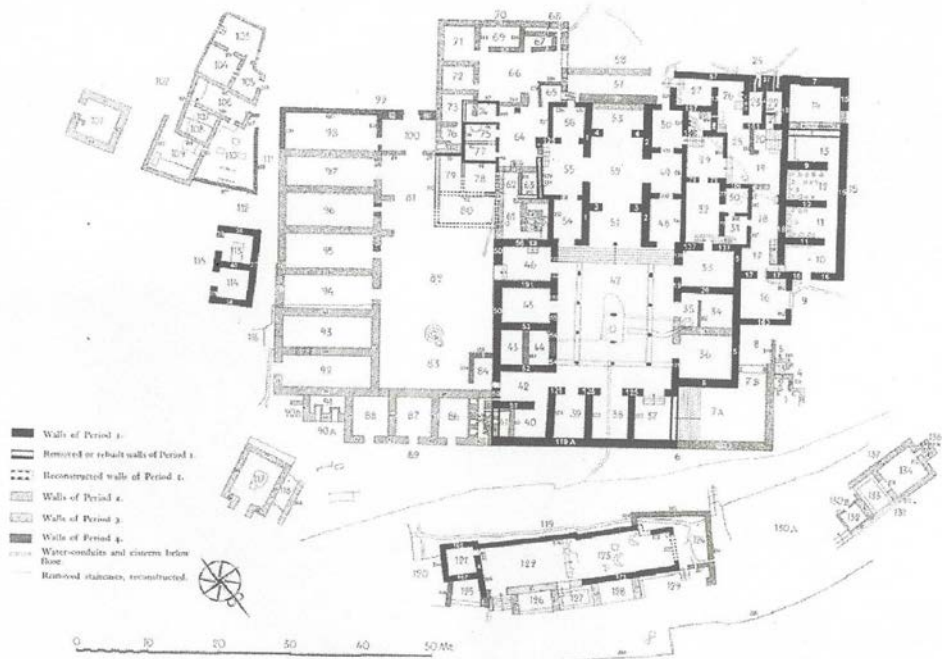

Εικ. 37 Σχέδιο του ανακτόρου στο Βουνί με τον ναό της Αθηνάς (Gjerstad 1937, fig. 119, pp. 188-189)

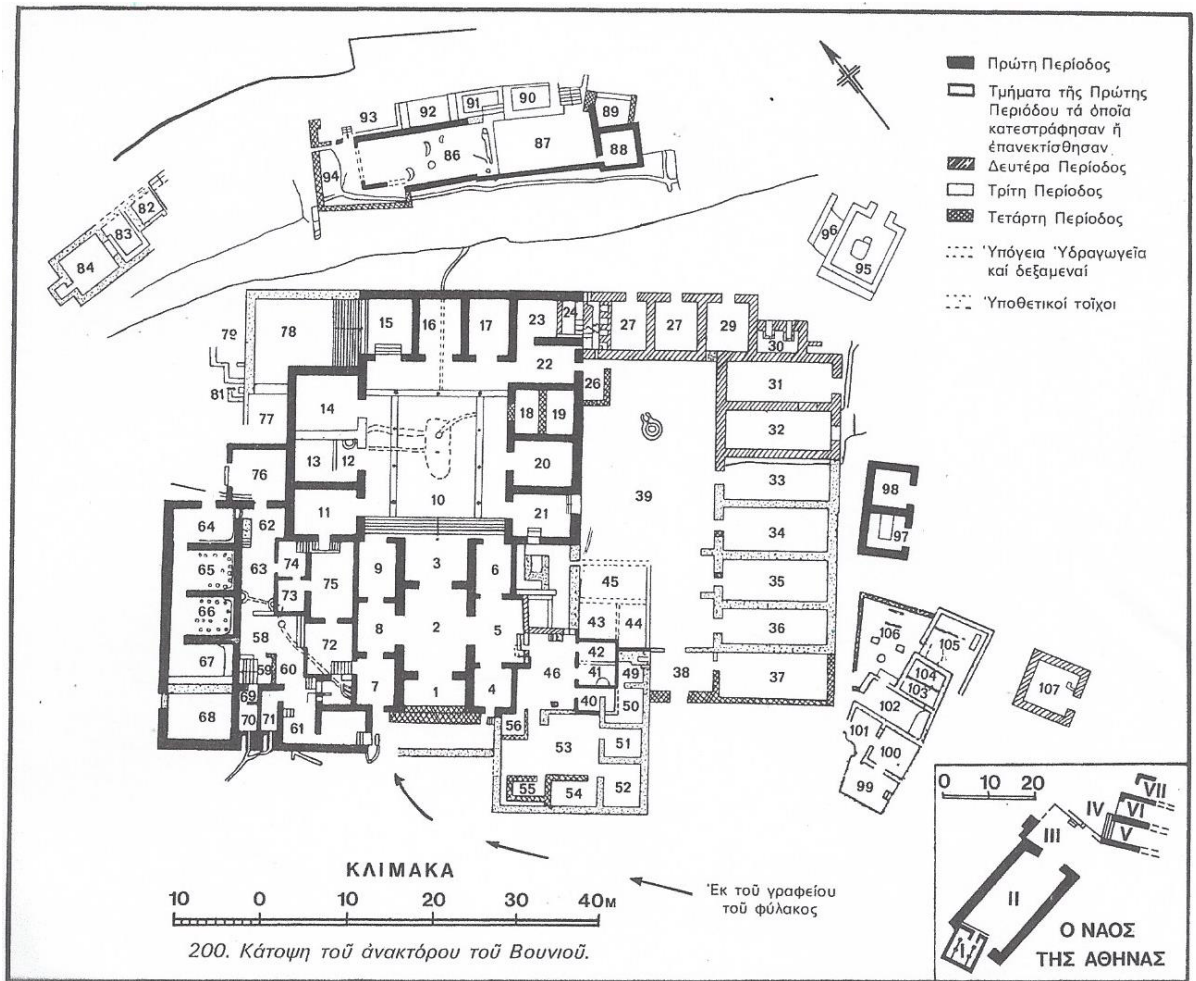

Εικ.38. Σχέδιο του ανακτόρου στο Βουνί με τον ναό της Αθηνάς(Καραγιώργης 1978, εικ. 200, σ. 101)

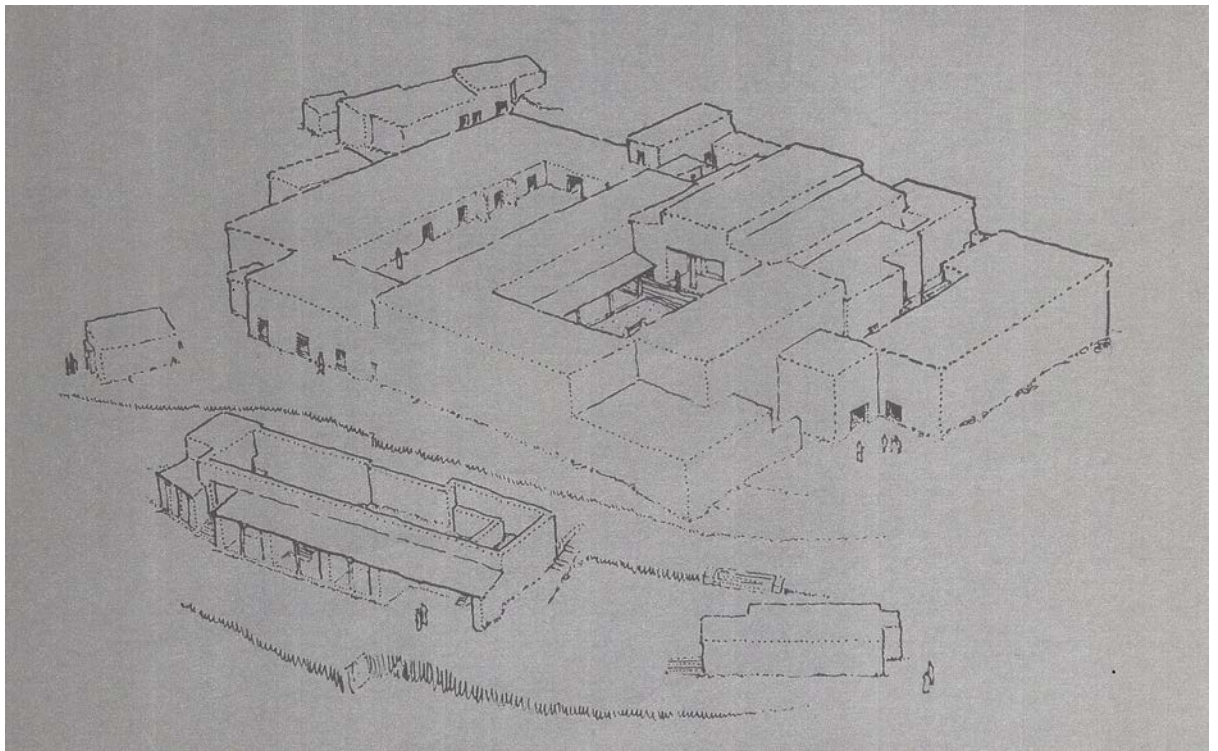

Εικ. 39 Τρισδιάστατη απεικόνιση αποκατεστημένου ανακτόρου στο Βουνί(Wright 1992, fig.140)



Εικ. 40 Αεροφωτογραφία της Τούμπας του Σκούρου (Vermeule 1990, front.peace)



Εικ. 41 Φωτογραφία μέρους της Τούμπας του Σκούρου (Vermeule 1990, Pl. 2)



Εικ. 42 Φωτογραφία από το Ιερό στις Χολάδες (Dikaios 1960, Pl. 9a)

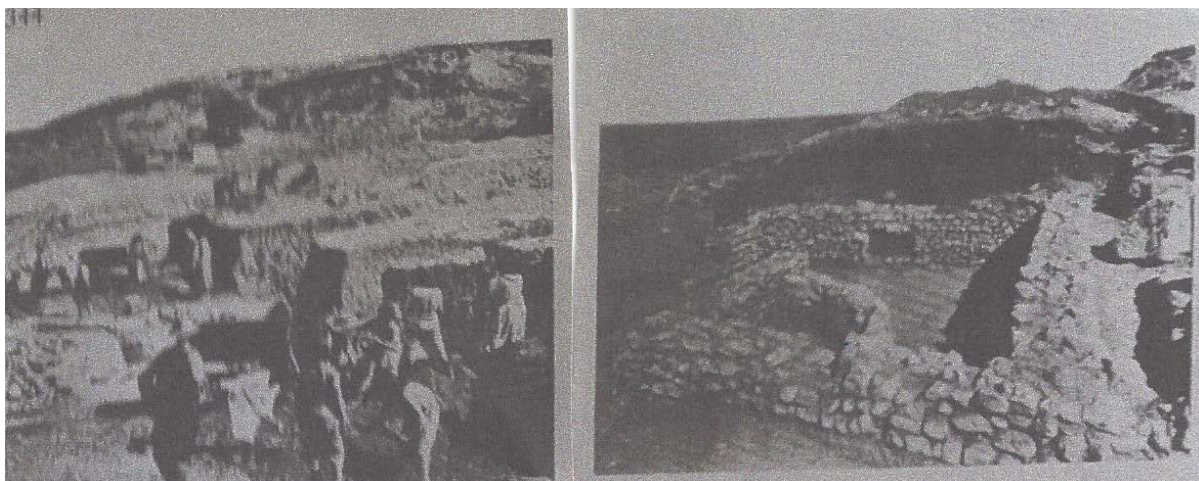

Εικ. 43, 44 43. Φωτογραφία ανασκαφών της Ακρόπολης των Σόλων, 44. Το Ιερό στο Μερσινάκι.



Εικ. 45. Μέρος από το ανάκτορο στην Ακρόπολη των Σόλων (Karageorghis 1975, fig.69, p. 847)



Εικ.46 Αρχιτεκτονικά μέλη in situ από την Ακρόπολη των Σόλων (Karageorghis 1974, fig.72, p.886)

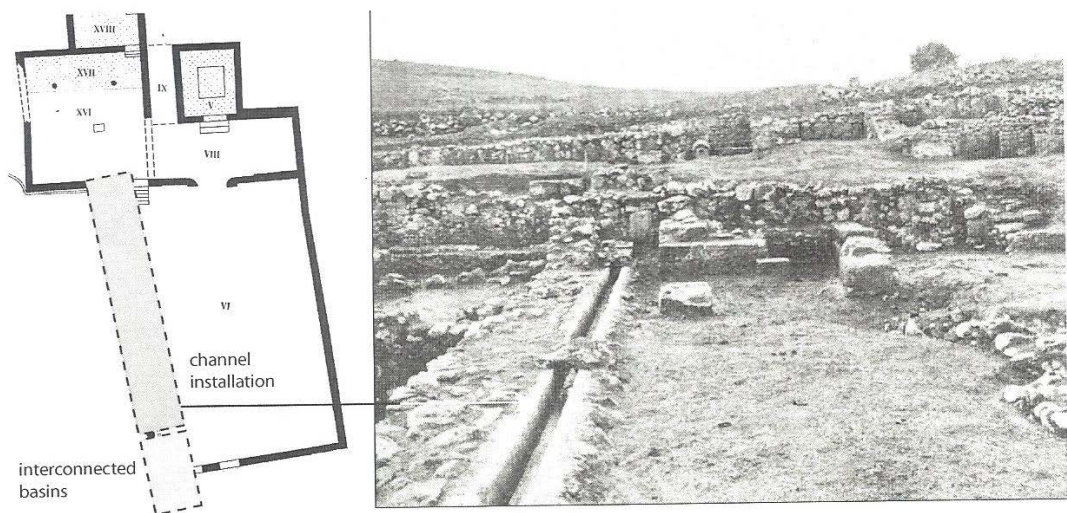

Εικ. 47 Το Ιερό στις Χολάδες και σχεδιάγραμμα. (Papantoniou 2009, fig.9)



Εικ.48 Η ανατολική πλευρά της λεκάνης του νυμφαίου (Des Gagniers 1985 a, Pl. XXII 1)

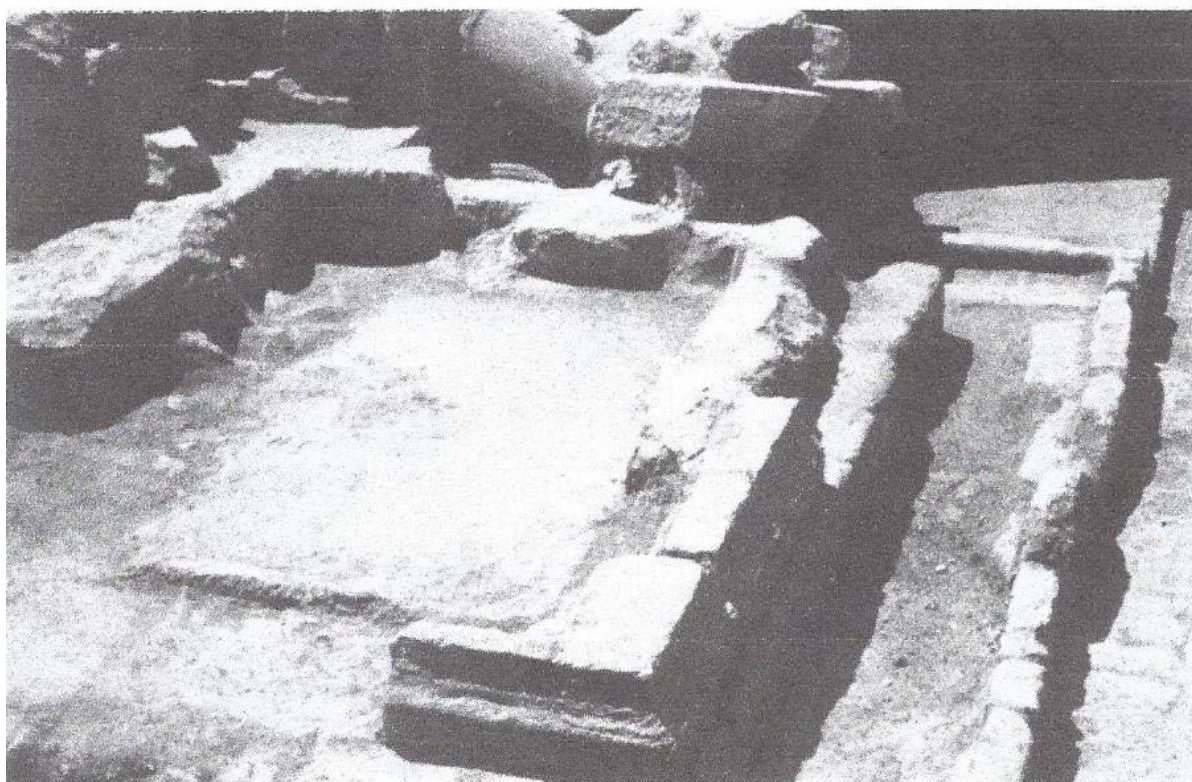

Εικ.49 Η ανατολική πλευρική λεκάνη (Des Gagniers 1985 a, Pl. XXII 2)



Εικ. 50 Η ανατολική πλευρική λεκάνη και η κεντρική πλευρική λεκάνη (Des Gagniers 1985 a, Pl. XXII 3)

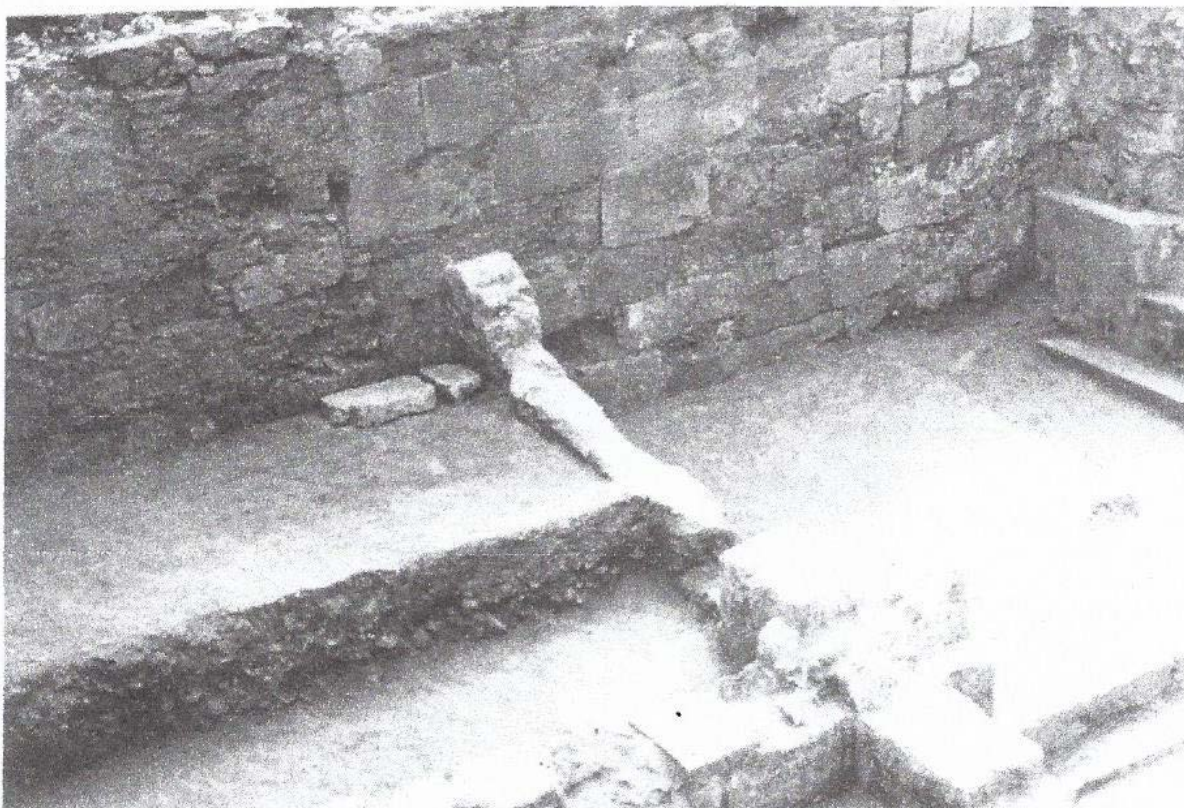

Εικ. 51 Αγορά / Νυμφαίο. (Des Gagniers 1985 a, Pl. XXIII 1)



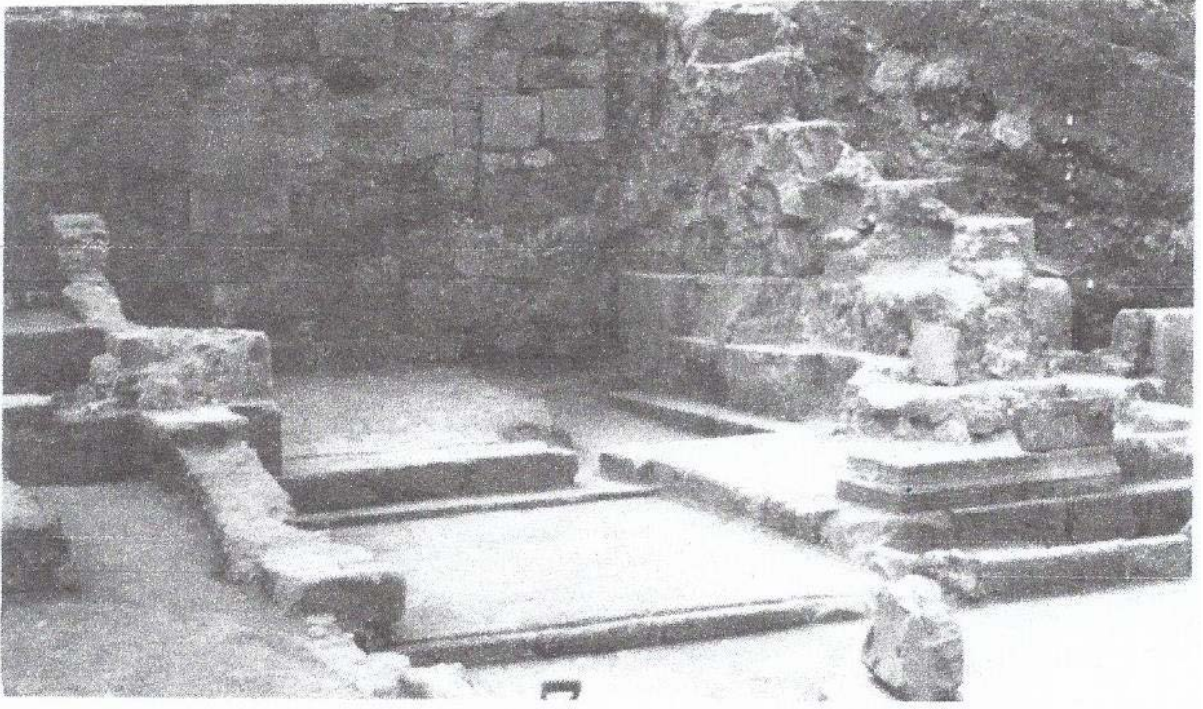

Εικ. 52 Αγορά / Νυμφαίο. (Des Gagniers 1985 a, Pl. XXIII 2)

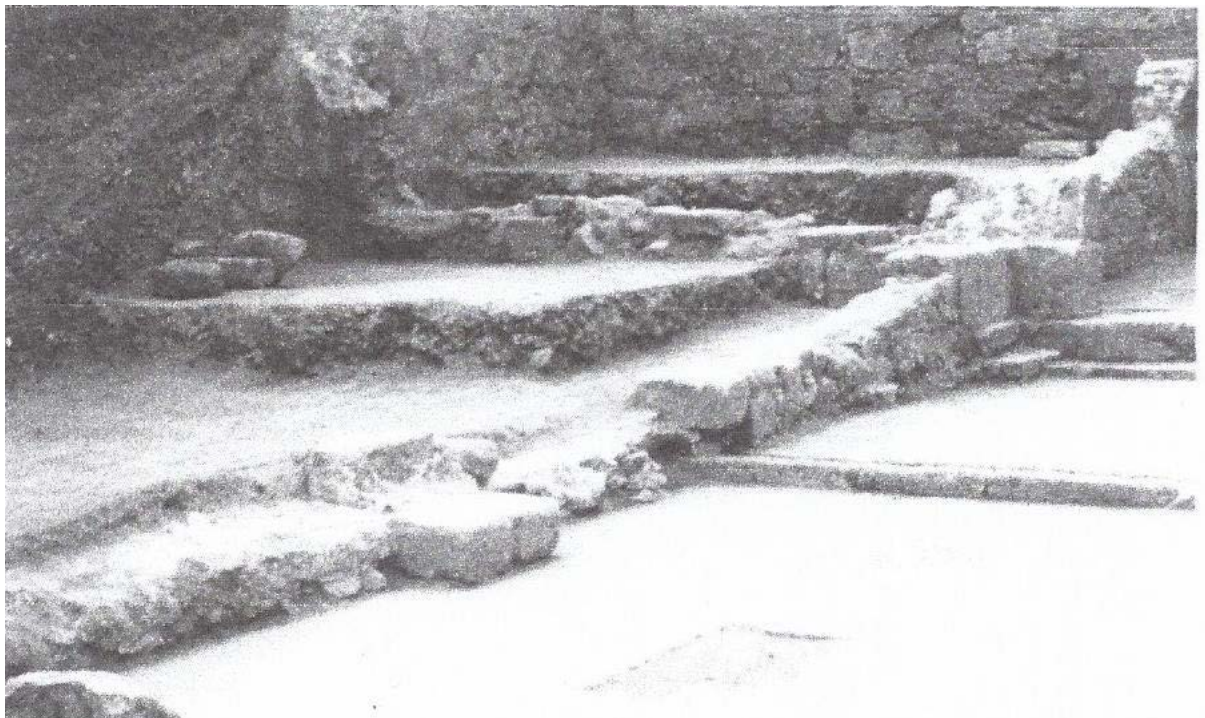

Εικ. 53 Αγορά / Νυμφαίο. (Des Gagniers 1985 a, Pl. XXIII 3)



Εικ. 54, 55, 56, 57, 58 Προσωπεία (Des Gagniers 1985α , Pl. XIV 1,2,3,4,5)

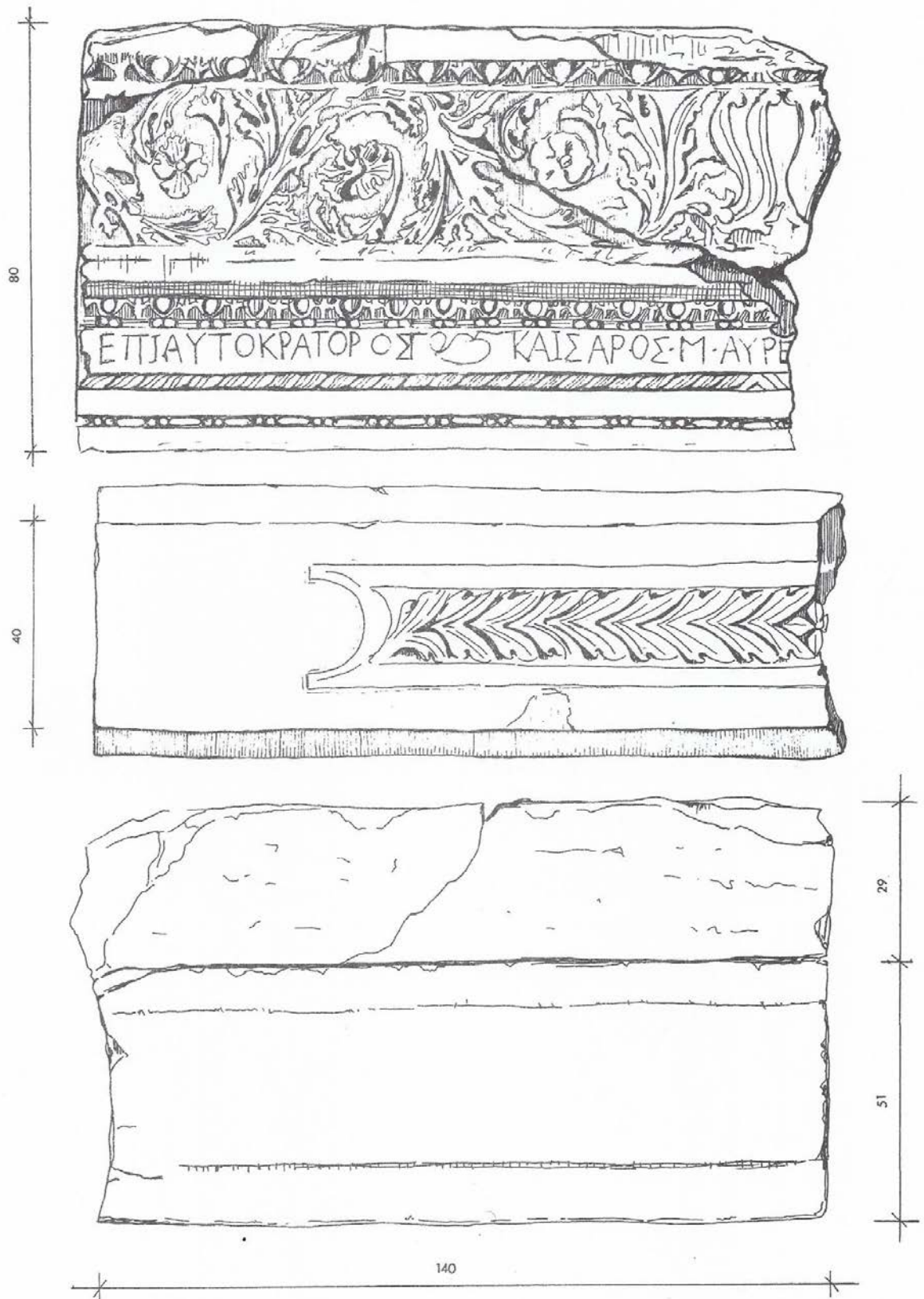

Εικ. 59. Επιγραφή από το Νυμφαίο των Σόλων. (Des Gagniers 1985<sup>a</sup>, fig.28)



Εικ. 60. Θέα από την Ακρόπολη των Σόλων προς τα βόρεια





Εικ. 61, 62 Ο δρόμος με τις κιονοστοιχίες



Εικ. 63. Το πλακόστρωτο της αγοράς



Εικ. 64, 65 Η Αγορά των Σόλων



Εικ. 66. Η ανατολική γωνία της αγοράς και ο νότιος τοίχος αντιστήριξης



Εικ. 67 Ο δρόμος από την αγορά προς το θέατρο







Εικ. 68, (Mitford 1980, pl. IV), 69, 70 Το θέατρο των Σόλων



Εικ. 71 Κλίμακες στα ανώτερα διαζώματα του θεάτρου

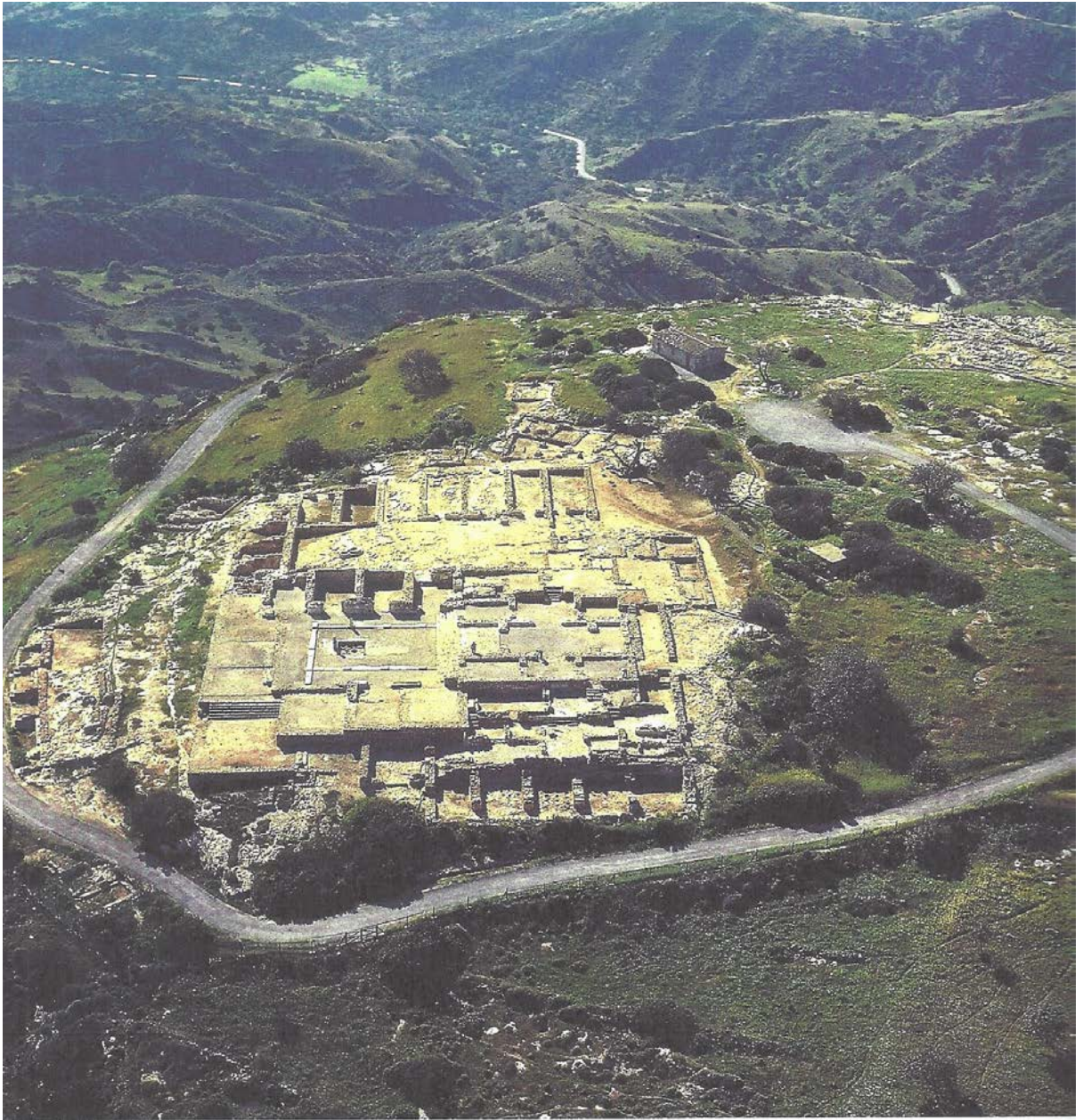

Εικ. 72 Αεροφωτογραφία ανακτόρου στο Βουνί (Καραγιώργης 1998, σ. 104)



Εικ.73 Θέα από το Βουνί προς τα βόρεια, διακρίνεται η Πέτρα του Λιμνίτη. Εικ.74 Η μεγάλη κλίμακα του ανακτόρου στο Βουνί



Εικ. 75 Πηγάδι στο Βουνί



Εικ. 76 Θέα από το Βουνί προς τα ανατολικά όπου δεσπόζουν οι Σόλοι. Διακρίνεται το λιμάνι και ο λόφος της ακροπόλεως.



Εικ. 77 Ο ναός της Αθηνάς στο Βουνί



Εικ. 78 Θέα προς τα νότια και την ορεινή χώρα των Σόλων



Εικ. 79 Η νοτιοδυτική πλευρά της Βασιλικής των Σόλων



Εικ. 80 Η νοτιοδυτική πλευρά της Βασιλικής των Σόλων



Εικ. 81 Η νότια είσοδος της Βασιλικής των Σόλων.



Εικ. 82 Το κεντρικό κλίτος της Βασιλικής των Σόλων



Εικ. 83 Ο νοτιοδυτικός τοίχος αντιστήριξης και τα νότια δωμάτια της Βασιλικής των Σόλων



Εικ. 84 Μέρος των ψηφιδωτών της Βασιλικής των Σόλων.





Εικ. 85 Μέρος των ψηφιδωτών της Βασιλικής των Σόλων.





Εικ. 86, 87. Αεροφωτογραφίες του λιμανιού και της πόλης των Σόλων (Θεόδουλου, google earth)



Εικ. 88 Θέα προς τον δυτικό βραχίονα του λιμανιού των Σόλων.

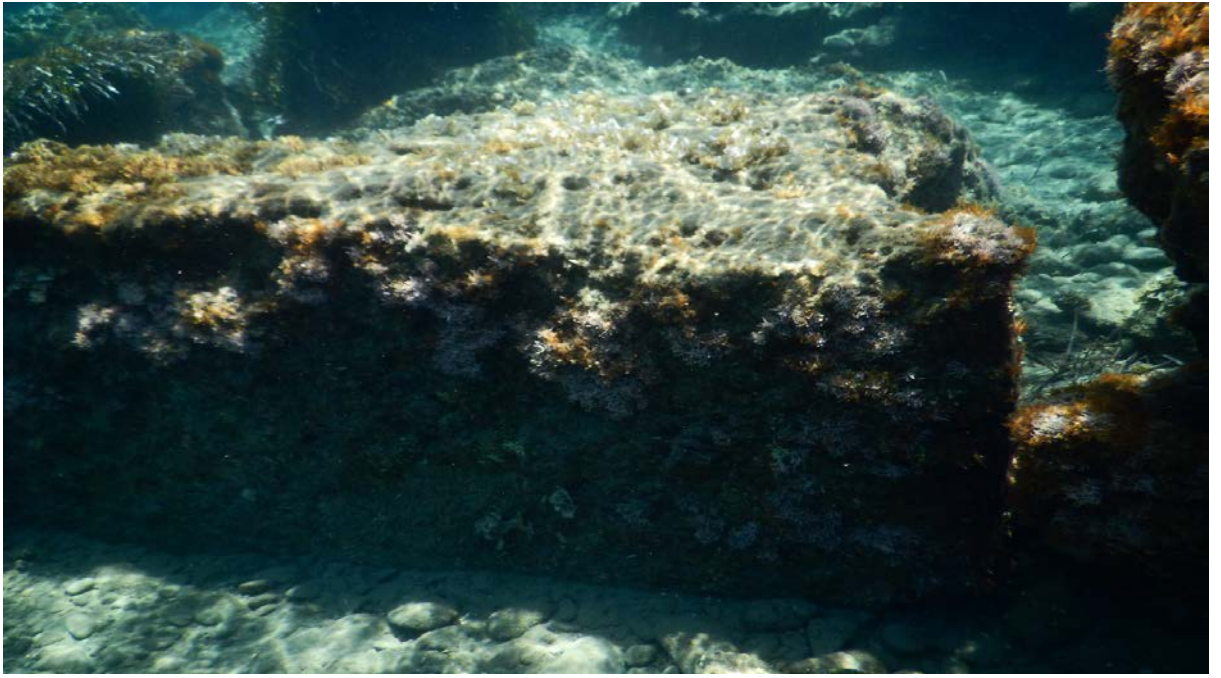







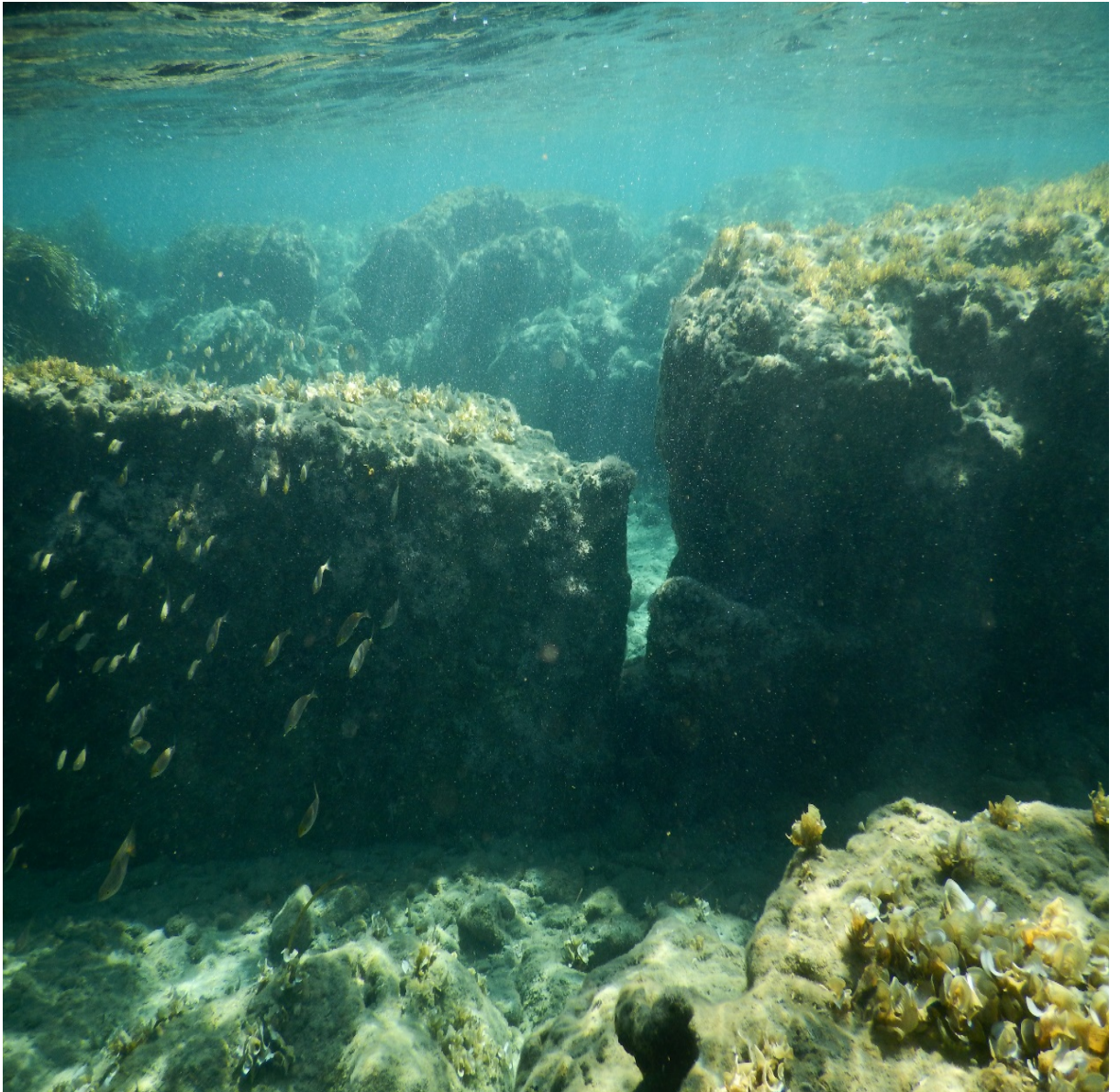

Εικ. 89, 90, 91, 92, 93, 94, 95 Αρχιτεκτονικά σπαράγματα του λιμανιού των Σόλων



Εικ. 96 Το λουτρό της Μανσούρας (Michaelides 1993, Pl. LXII 1)



Εικ. 97 Το μερίδιο της Σουηδικής Αρχαιολογικής Αποστολής στην Κύπρο έτοιμο να αποπλεύσει για τη Σουηδία. (Η Σουηδική Αποστολή στην Κύπρο 2007, σ. 24)





Εικ. 98 Χολάδες, Πένθιμος Έρωτας. (Vermeule C. 1976, V II 3-4)



Εικ. 99 Κεραμική από τους Σόλους. (SCE II, Plates, Pl. II)

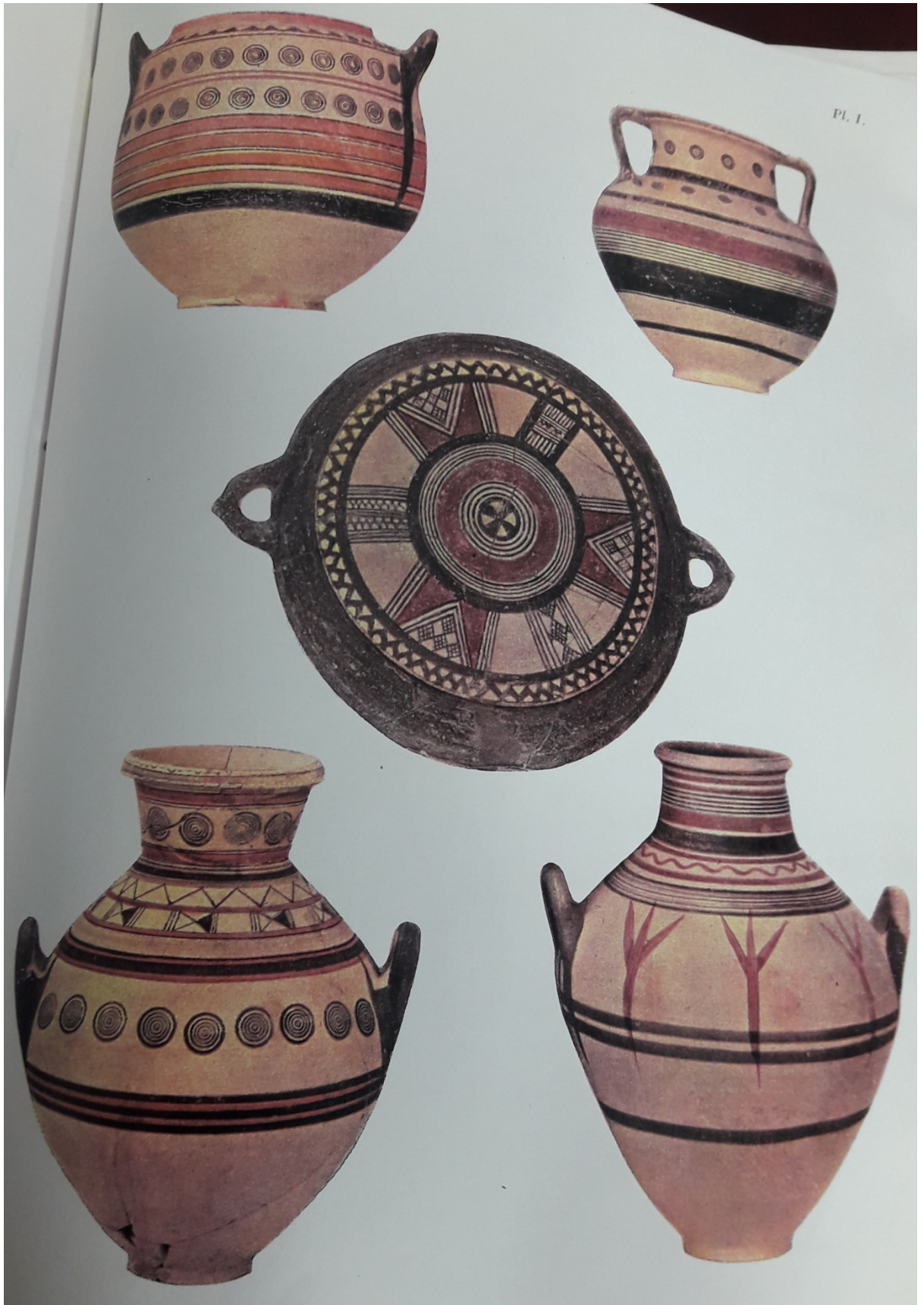

Εικ. 100 Κεραμική από τους Σόλους. (SCE II, Plates, Pl. II)



Εικ. 101 Γλυπτική από τους Σόλους. (SCE III, Plates, Pl. II)



Εικ. 102 Γλυπτική από τους Σόλους. (SCE III, Plates, Pl. II)



Εικ. 103 Ασβεστολιθικό φίδι τυλιγμένο γύρω από το κέρασ της Αμαλθείας. Από τον ναό του Σέραπι, του 50 π.Χ. με 150 μ.Χ.

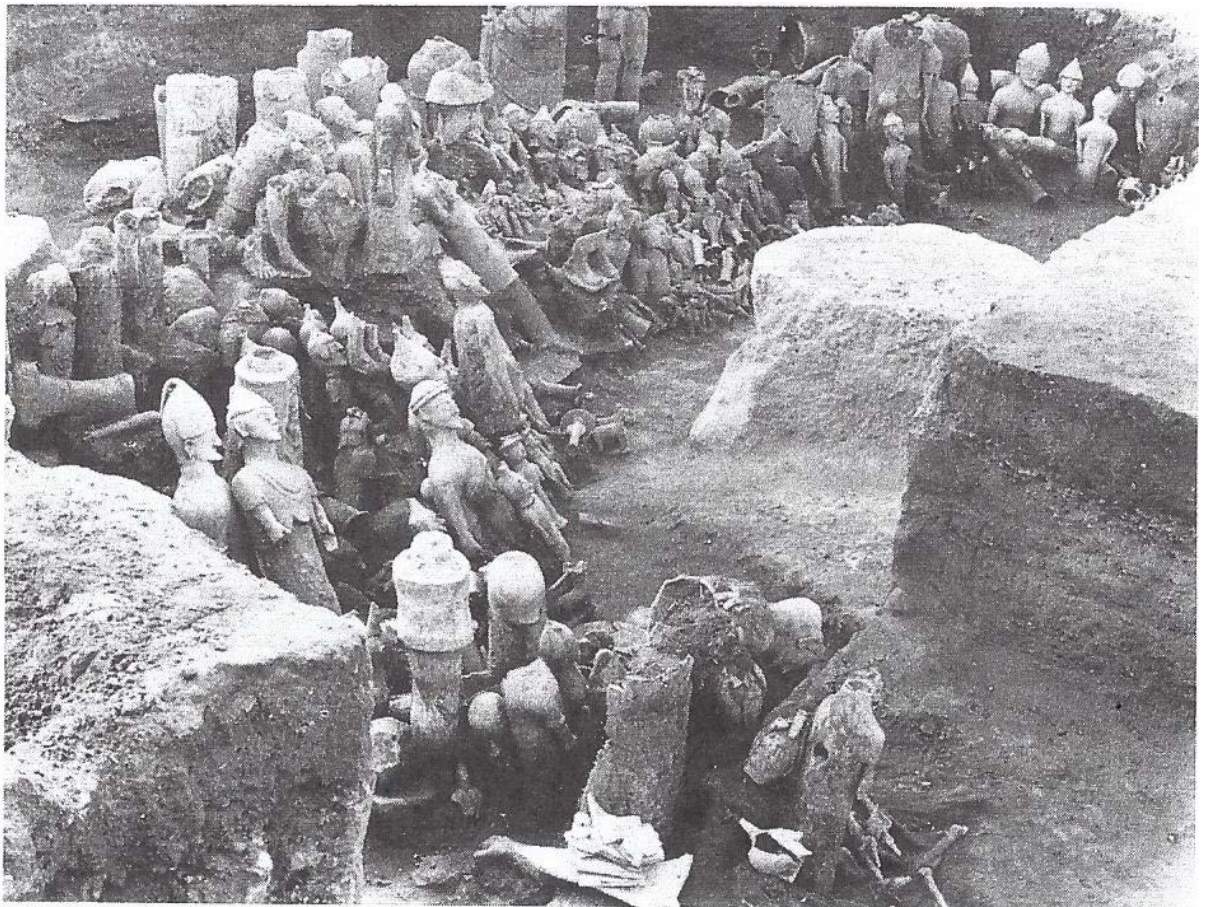

Εικ. 104 Τα ευρήματα από την Αγία Ειρήνη (Gjerstad 1980, σ.109)



Εικ. 105 Χολιάδες, χάλκινη κεφαλή του Άμμωνος –Διός (Karageorghis 1969, σ. 150)



Εικ. 106.Χολάδες Ασβεστολιθικό κεφάλι του Αλεξάνδρου (Παπαδόπουλος 2000, τομ. Β΄ - μερ. Β΄, εικ. CXXXIX)



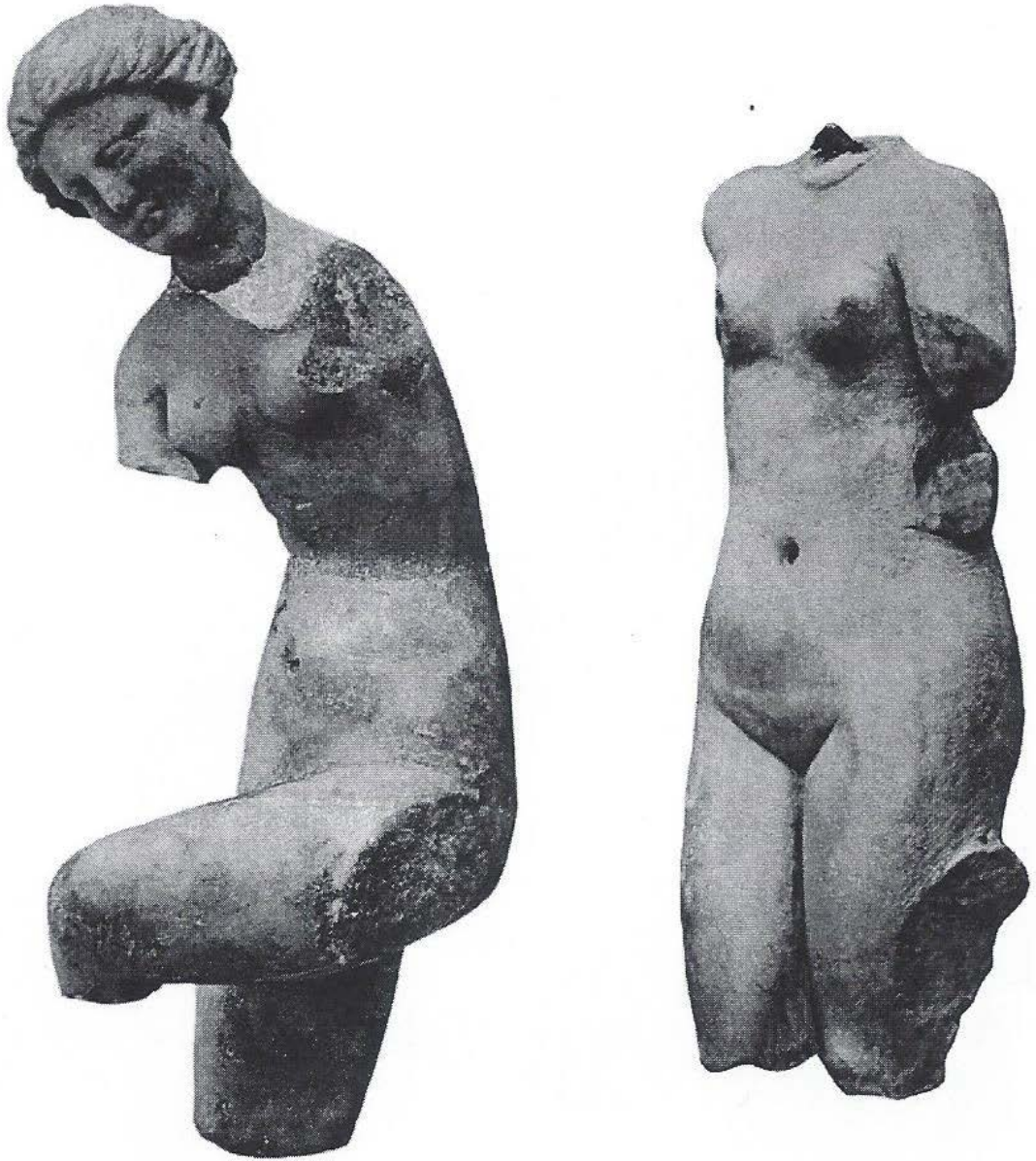

Εικ. 107 Χολάδες, Αφροδίτη. (Ραπαντονίου 2009, fig. 2,3, p.273)



Εικ. 108 Χολάδες, Αφροδίτη ή Βασίλισσα του Πτολεμαϊκού Οίκου. (Ραπαντοίου 2009, fig.12 π. 281)



Εικ. 109, 110 Χολάδες, Ίσιδα, β' 1<sup>ο</sup> π.Χ. αιώνα (Papantoniou 2009, fig. 7, 8, p. 275.)



Εικ. 111, 112 Χολάδες, Κυβέλη και Ίσιδα (Papantoniou 2009, fig. 5,6, p. 274)

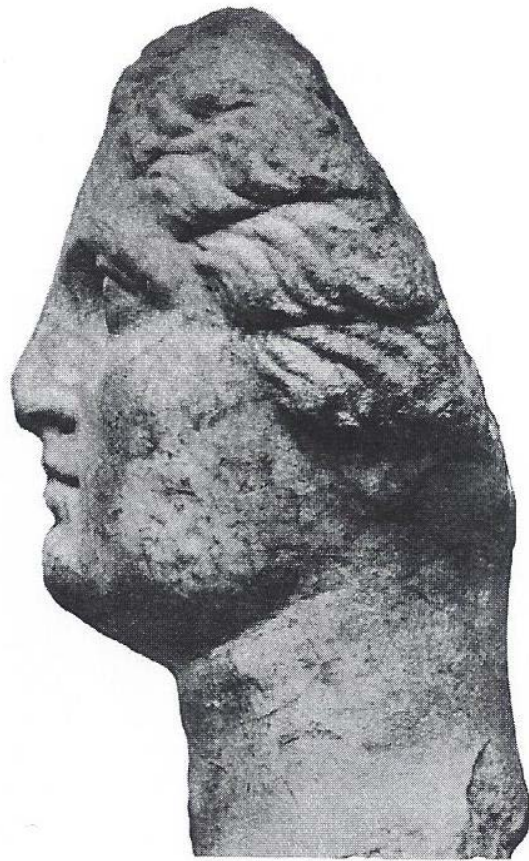

Εικ 113 Χολάδες, Αφροδίτη ή Βασίλισσα του Πτολεμαϊκού Οίκου (Ραπαντωνίου 2009, fig. 13, p. 281)



Εικ. 114 Ασβεστολιθικό κεφάλι του θεού Σεράπιδος (*SCE* III, Plates, Pl. CLXVII,)



Εικ. 115 Χολάδες, Γυναικείο ασβεστολιθικό άγαλμα από το ναό του Σεράπιδος. (SCE III, Plates, Pl. CLXXI)



Εικ.116 Χολάδες, Κεφάλι του Δία (Papantoniou 2009, fig. 14, p. 283 )

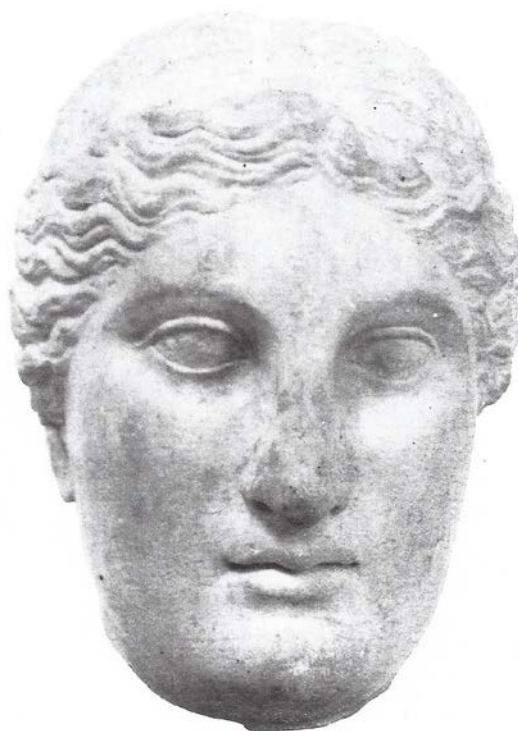

Εικ. 117 Χολάδες, μαρμάρινο κεφάλι Αρσινόης Β΄, μέσα 3<sup>ου</sup> π.Χ. αιώνα (Παπαδόπουλος 2000, τομ Β΄- Μέρ.Β΄, πιν. CXXXIV)



Εικ. 118, Χολάδες, Γλυπτό από σκληρό ασβεστόλιθο. (SCE III, Plates, Pl. CLXVI 8)



Εικ. 119 Βουνί, Κεφάλι από αγαλαματίδιο Αθηνάς. Βρέθηκε στον ναό της Αθηνάς στο Βουνί. (Παπαδόπουλος 2000, том Β' - Μέρ.Β', πιν. CXII)



Εικ. 120 Ανάγλυφη παράσταση Αθηνάς, Μερσινάκι

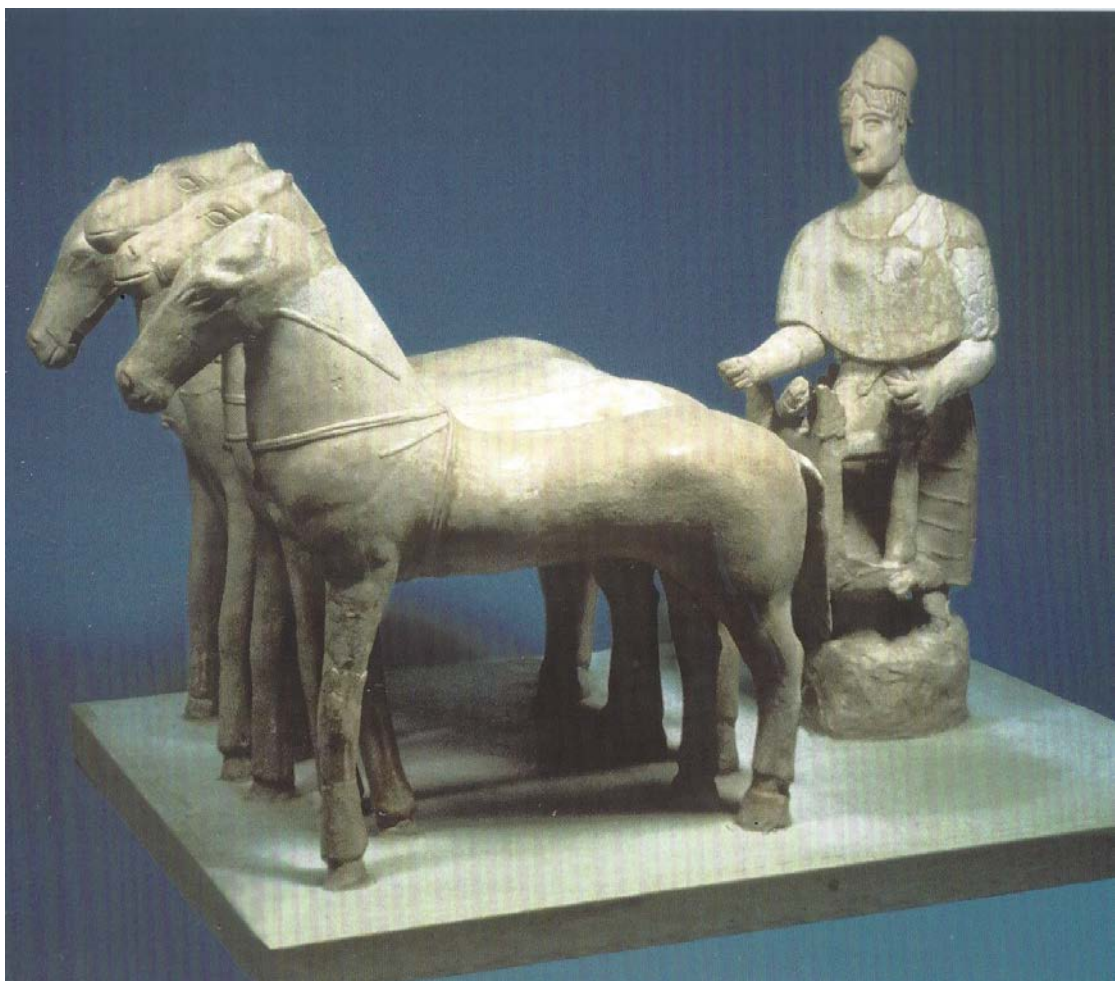

Εικ. 121 Η Αθηνά οδηγεί τέθριππο από το Μερσινάκι. (Καραγιώργης 1998 σ.110)





Εικ. 122 Άγαλμα από ασβεστόλιθο από το Μερσινάκι



Εικ. 123 Άγαλμα από το Μερσινάκι (*SCE III, Plates, Pl. CXI*)



Εικ. 124 Άγαλμα από το Μερσινάκι (*SCE III, Plates, Pl. CXXXIV*)



Εικ. 125 Άγαλμα από το Μερσινάκι (SCE III, Plates, Pl. CXV)

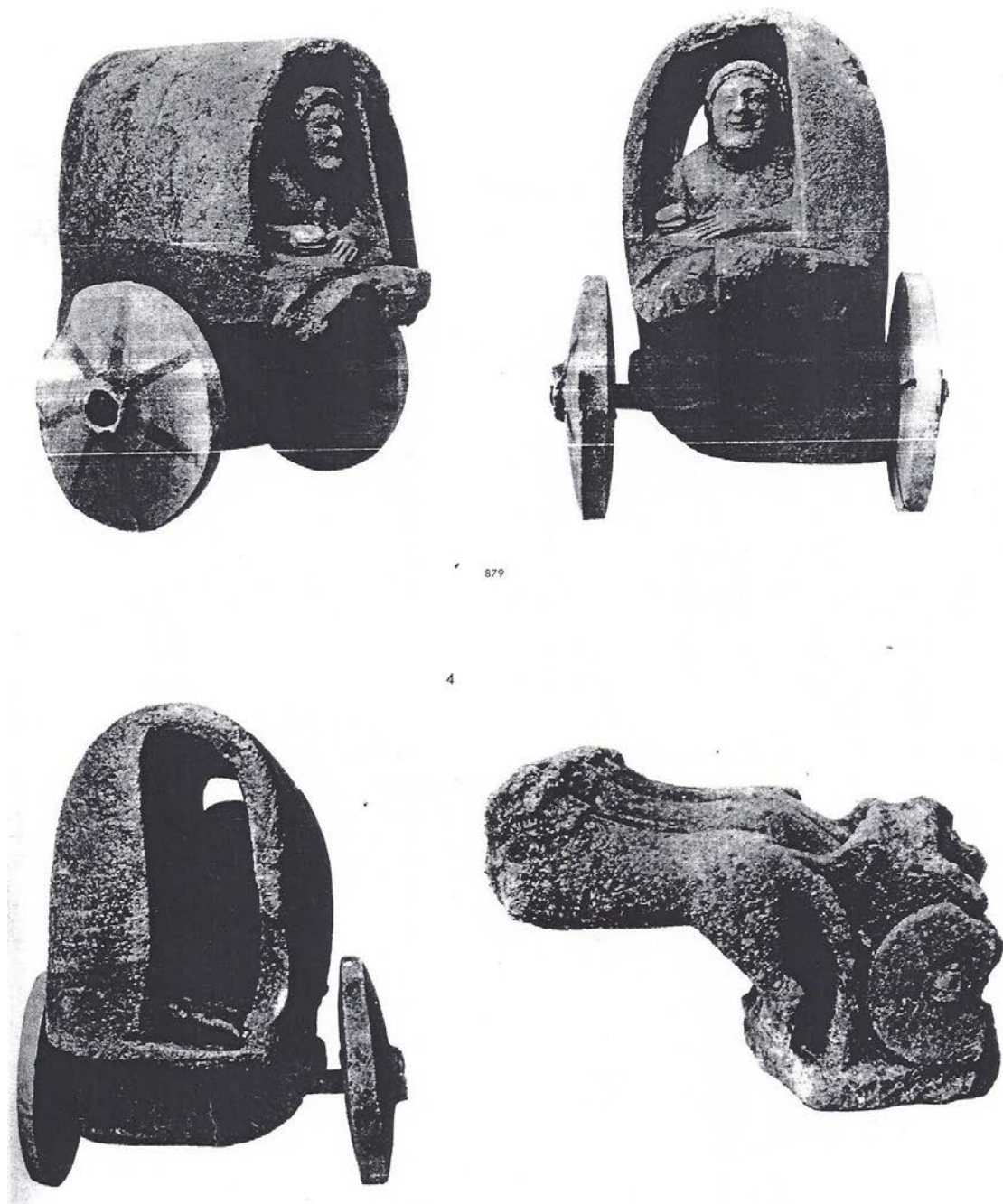

Εικ. 126 Αγγειοπλαστική από το Μερσινάκι (SCE III, Plates, Pl. CXVI)



Εικ. 127 Η επιγραφή στο ψηφιδωτό της Μανσούρας (Χαραλάμπους 2010, εικ.2, σ.74)



Εικ. 128 Η επιγραφή στο ψηφιδωτό της Μανσούρας (Χαραλάμπους 2010, εικ.4, σ.76)



Εικ. 129 Μάρκου 2015, σ. 49, εικ. 40



Εικ. 130 Μάρκου 2015, σ. 49, εικ.39



Εικ. 131 Μάρκου 2015, σσ. 48- 49, εικ. 38



Εικ. 132 Μάρκου 2015, σ. 50, εικ. 41, 42



Εικ. 133 Νομίσματα των Σόλων (Μάρκου 2015, σ. 50, εικ. 43)





Εικ. 134 Γοργόνειο (Καραγιώργης 1998, σ. 103)



Εικ. 135 Εμπρ: κεφάλι λιονταριού με ανοιχτό σαγόνι, Οπισθ: Γοργόνειο ( Ζαπίτη – Μιχαηλίδου 2007, σ.91)



Εικ. 136 Εμπρ: Ο Ηρακλής μάχεται με το λιοντάρι, Οπισθ: Η Αθηνά με κορινθιακό κράνος κάθεται σε πλώρη και κρατάει το άφλαστον. (Ζαπίτη – Μιχαηλίδου 2007, σ.91)



Εικ. 137 Εμπρ: Κεφάλι Απόλλωνα, Οπισθ: Κεφάλι Αφροδίτης (Ζαπίτη – Μιχαηλίδου 2007, σ.91)



Εικ. 138 Μέρος του θησαυρού που ανασκάφηκε στην οδό Ευέλθοντα και Χατζόπουλου, στα όρια του αρχαίου βασιλείου τη Λήδρας. (Pilides- Destroyer 2008, σ.329)

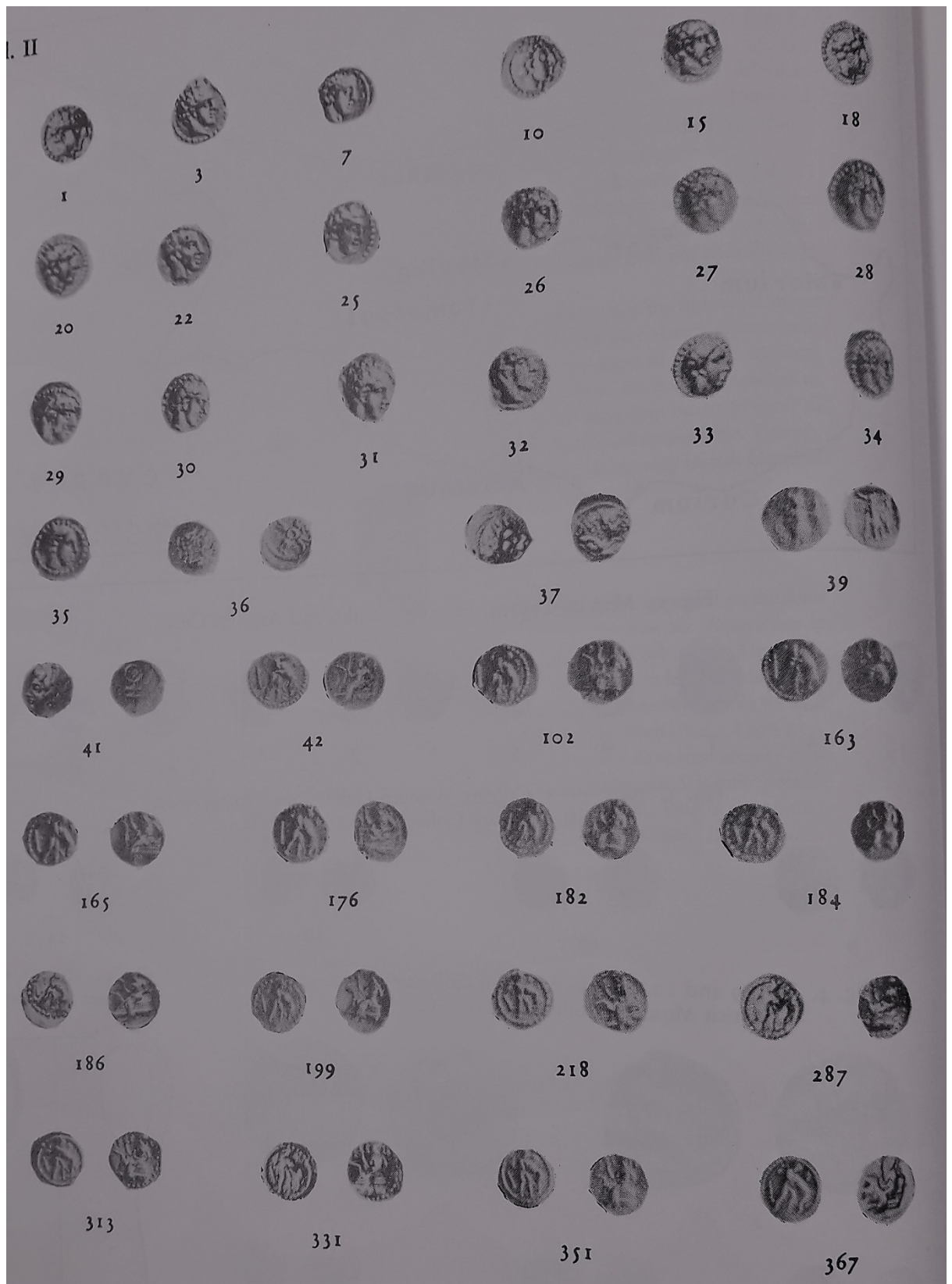

Εικ. 139 Μέρος του θησαυρού που ανασκάφηκε στο Μένουικο (Karageorghis V&J 1995, σ.64)

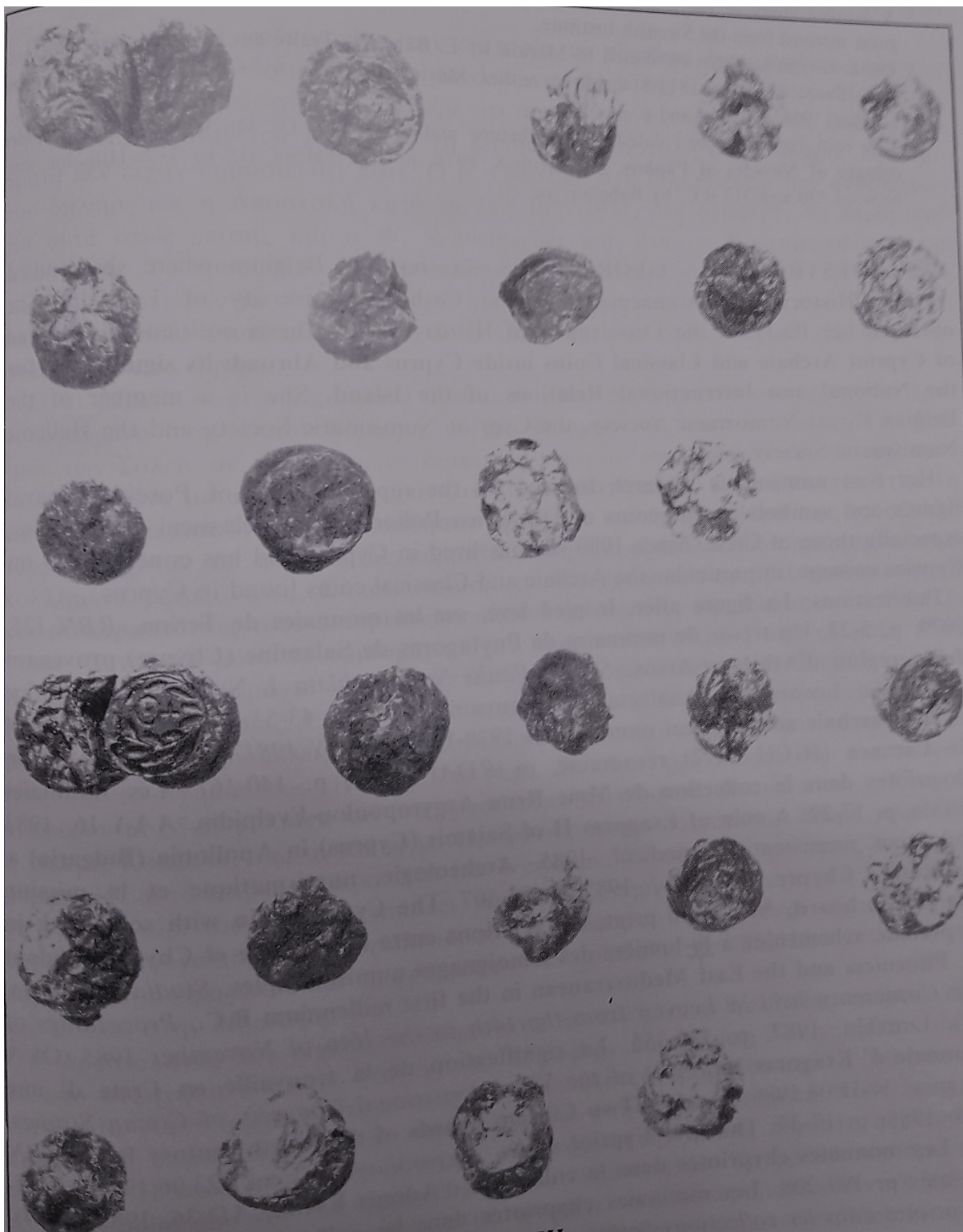

Εικ. 140 Μέρος του θησαυρού που ανασκάφηκε στους Σόλους, στην περιοχή Πεζούνια (Destrooper 1992, σ.175)

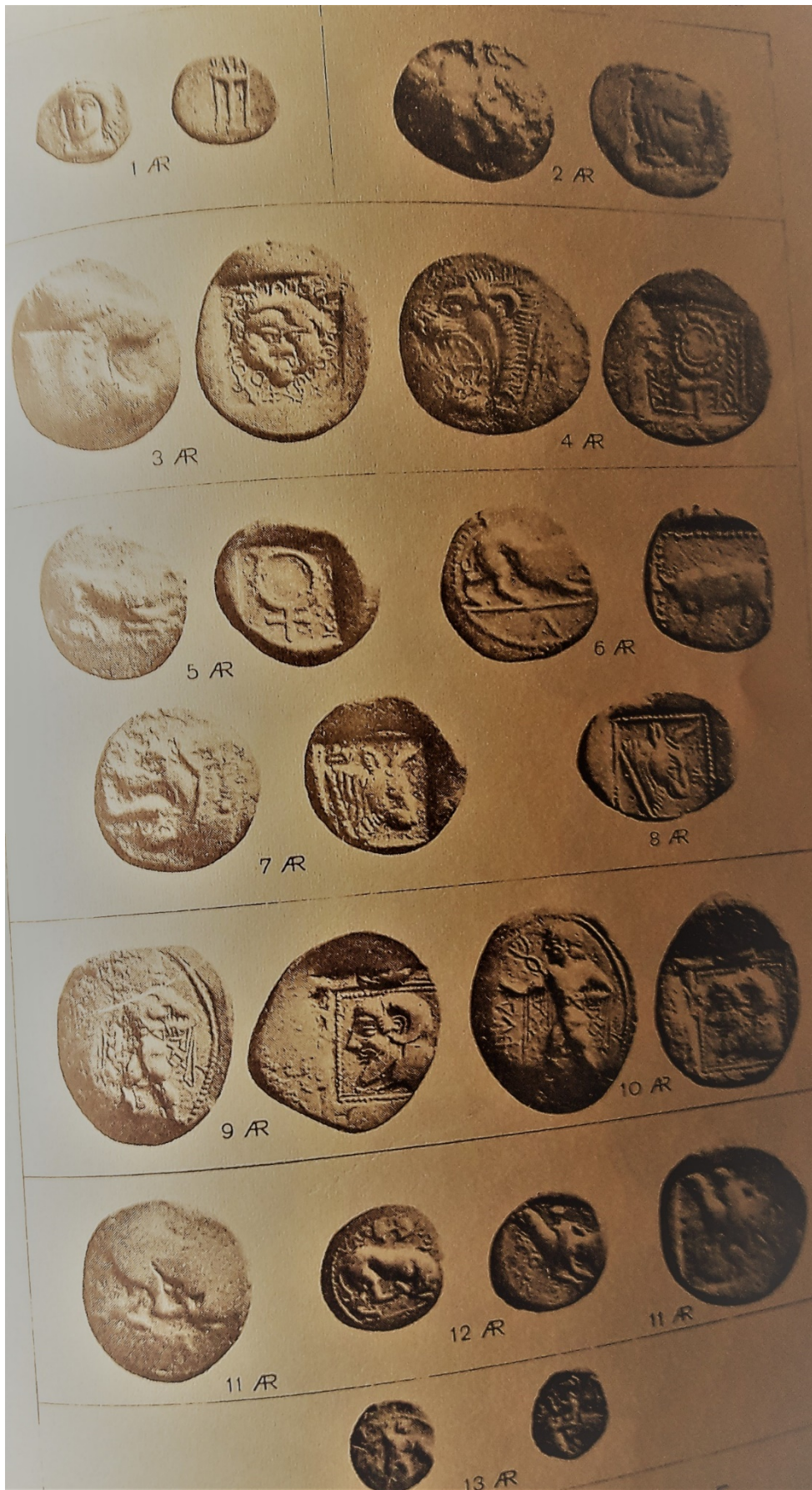

Εικ. 141 Μέρος του θησαυρού που ο Hill αποδίδει στους Σόλους (Hill 1979, σ. PL.XIII)

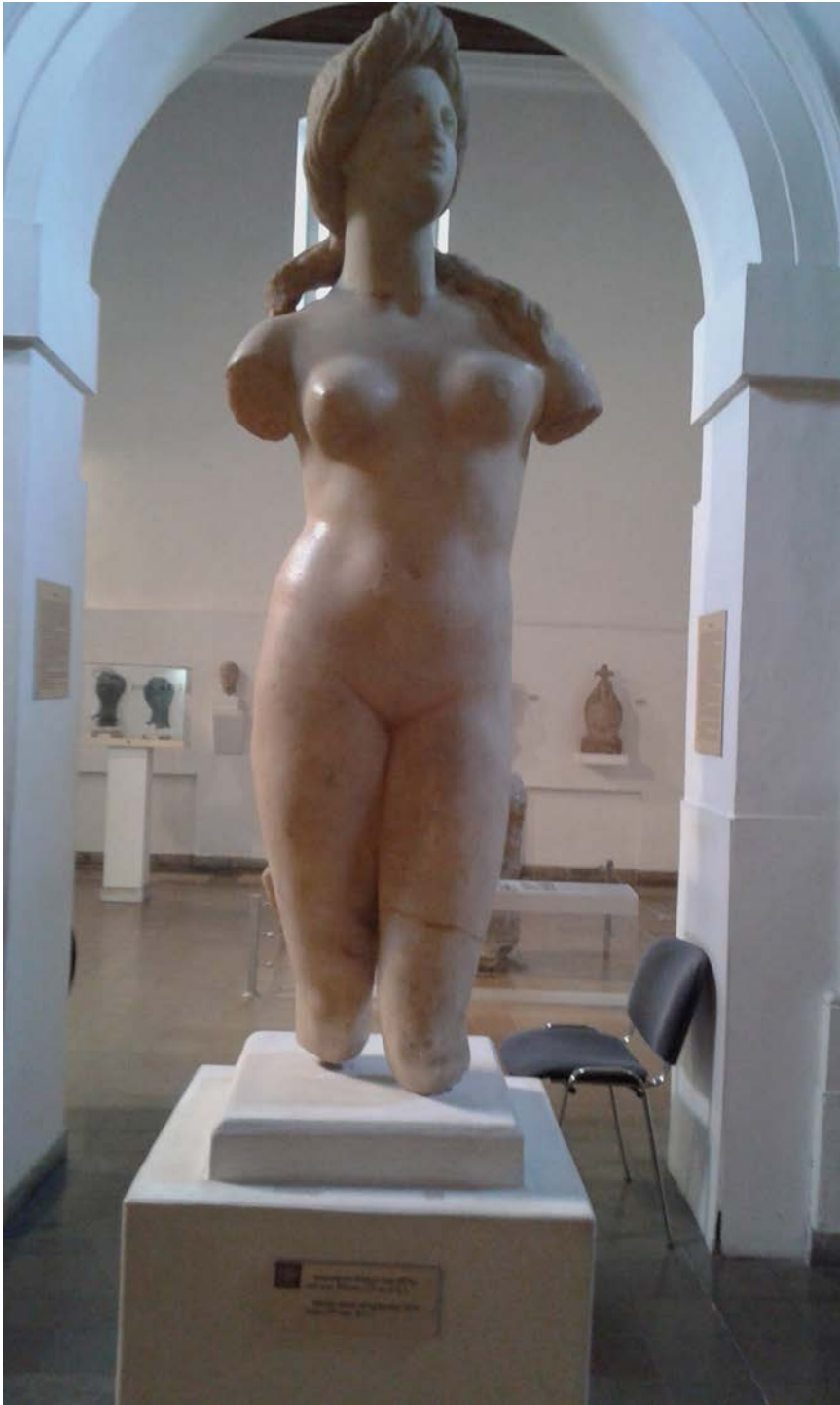

Εικ. 142 Η Αφροδίτη των Σόλων

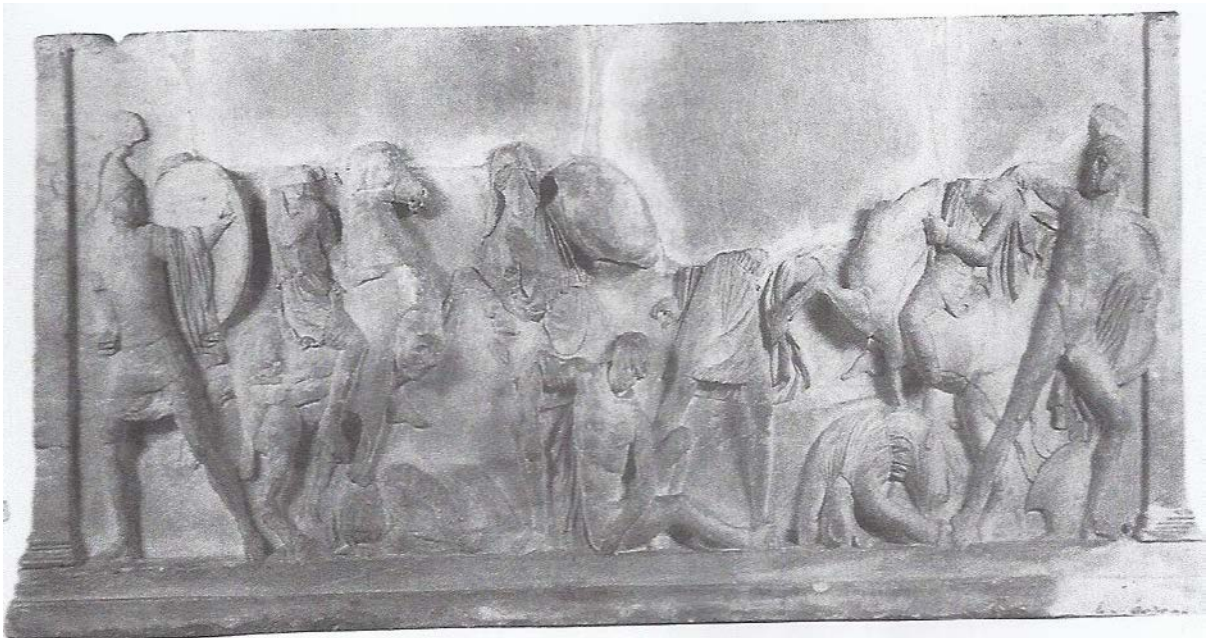

Εικ. 143, 144 Η σαρκοφάγος των Σόλων (Παπαδόπουλος 2000, τομ. Β' - μερ. Β', εικ. CCXII, CCXIII (α και β))





Εικ. 145 Η σαρκοφάγος των Σόλων (Παπαδόπουλος 2000, τομ. Β΄ - μερ. Β΄, εικ. CCXIV, CCXV (γ και δ))

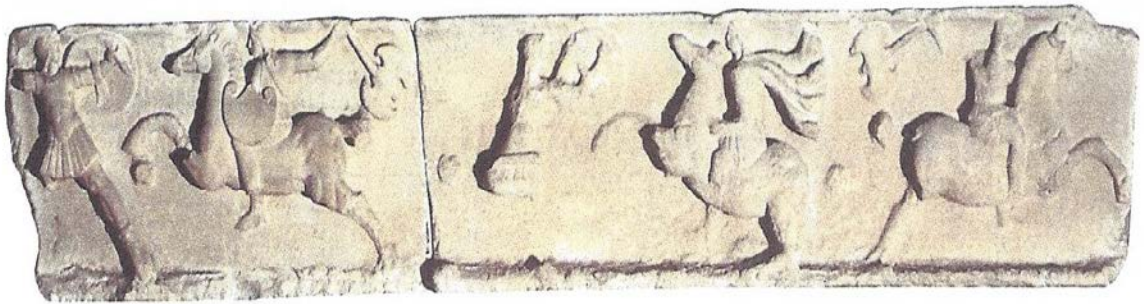

Εικ. 146 Μαρμάρινη ζωφόρος με παράσταση Αμαζονομαχίας (Παπαδόπουλος 2000, τομ Β΄- Μέρ.Β΄, πιν. CXXIII)

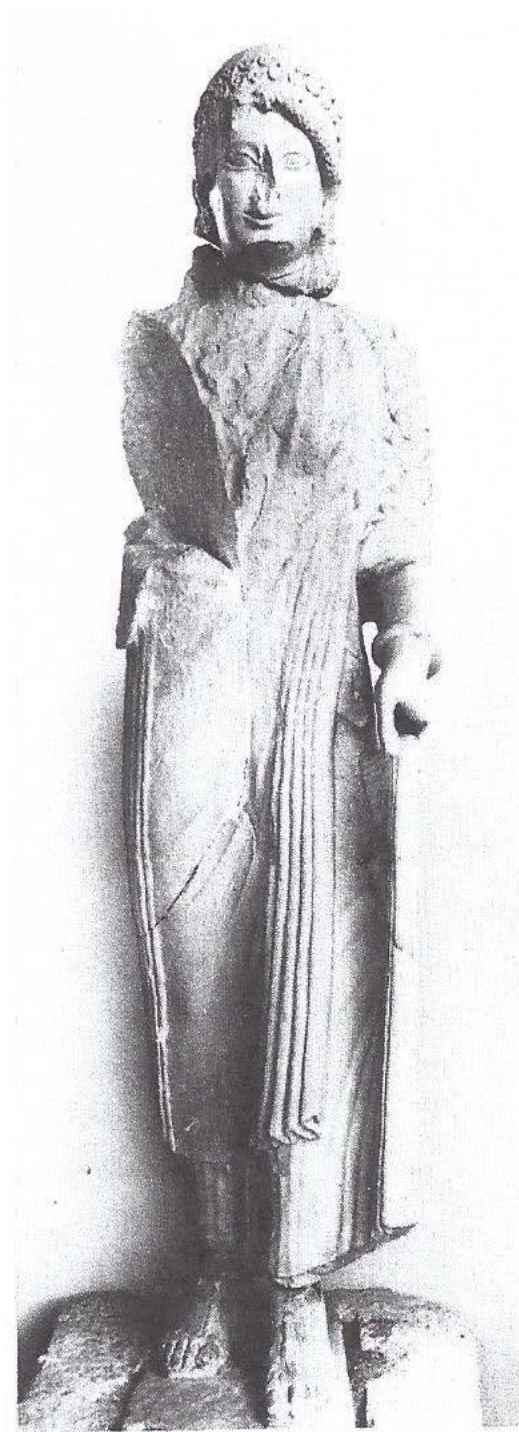

Εικ. 147 Αγαλματίδιο Αθηνάς από το Βουνί. (Gjerstad 1980, σ. 89)

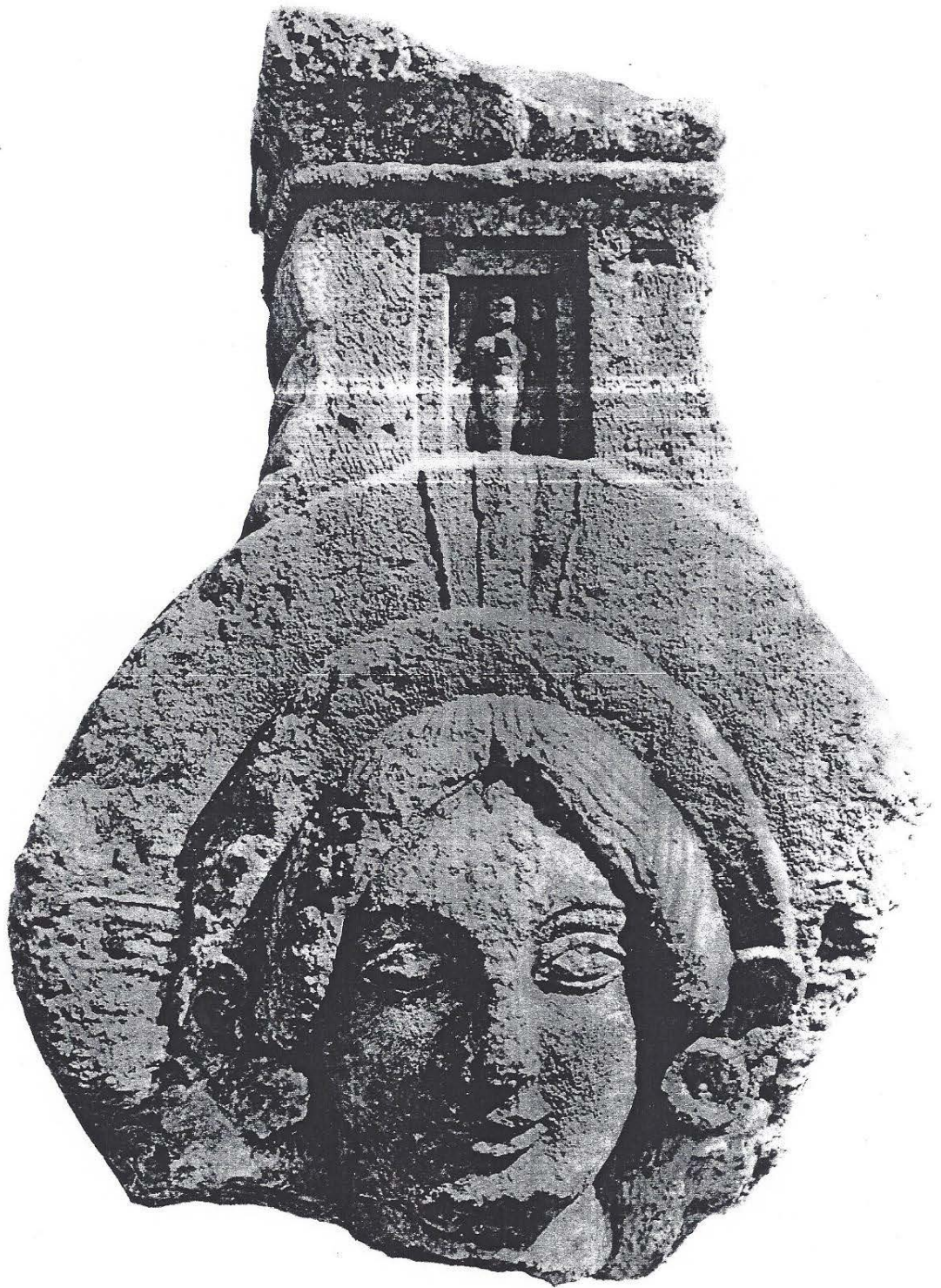

Εικ. 148 Ασβεστολιθικό Αθωρικό κιονόκρανο από το Βουνί (*SCE III*, plates, Fig. 290, PL. LVII)

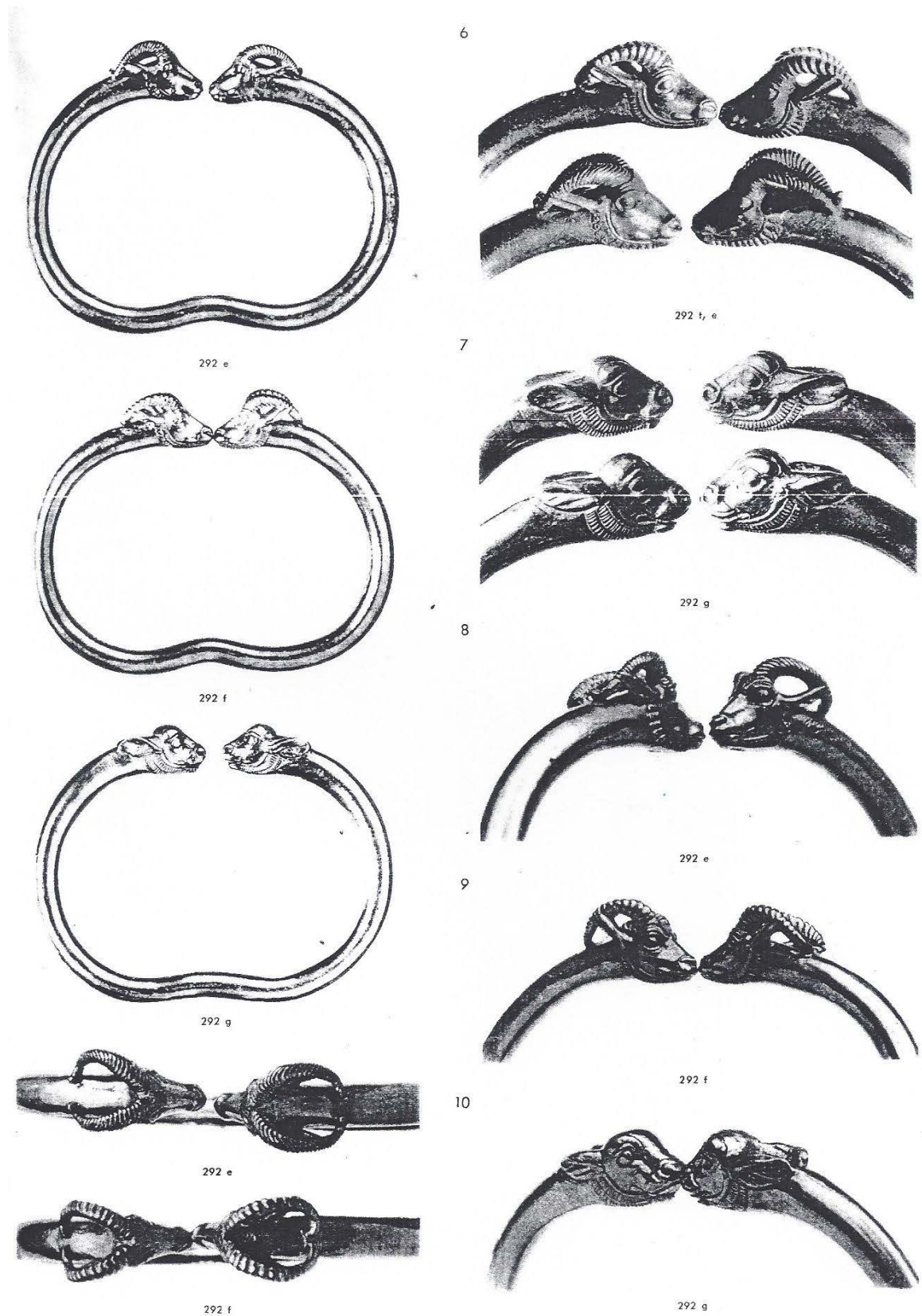

Εικ. 149 Χρυσά βραχιόλια από το ανάκτορο στο Βουνί, του 5<sup>ου</sup> π.Χ. αιώνα (SCE III, plates, fig. 292, pl. XCI)

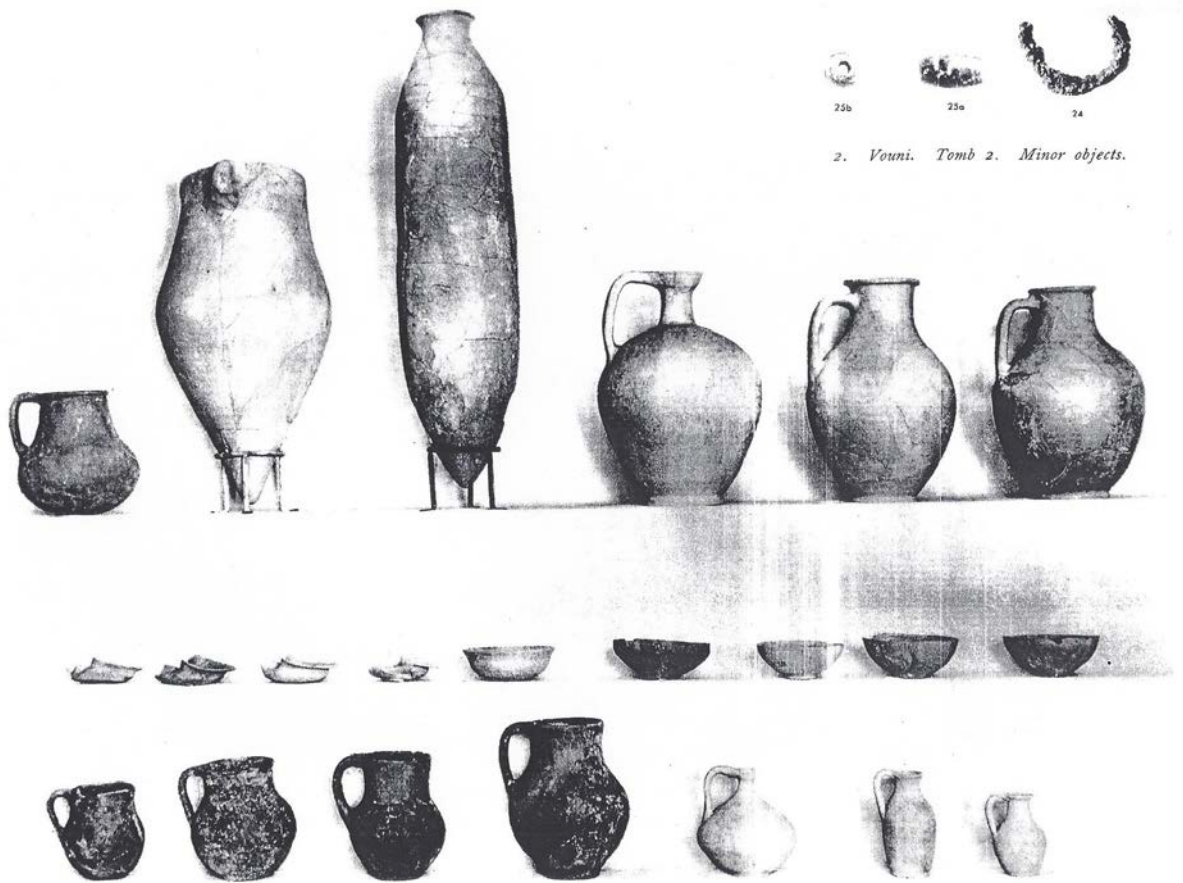

Εικ. 150 (SCE III, plates, pl. C tomb 2 pottery)

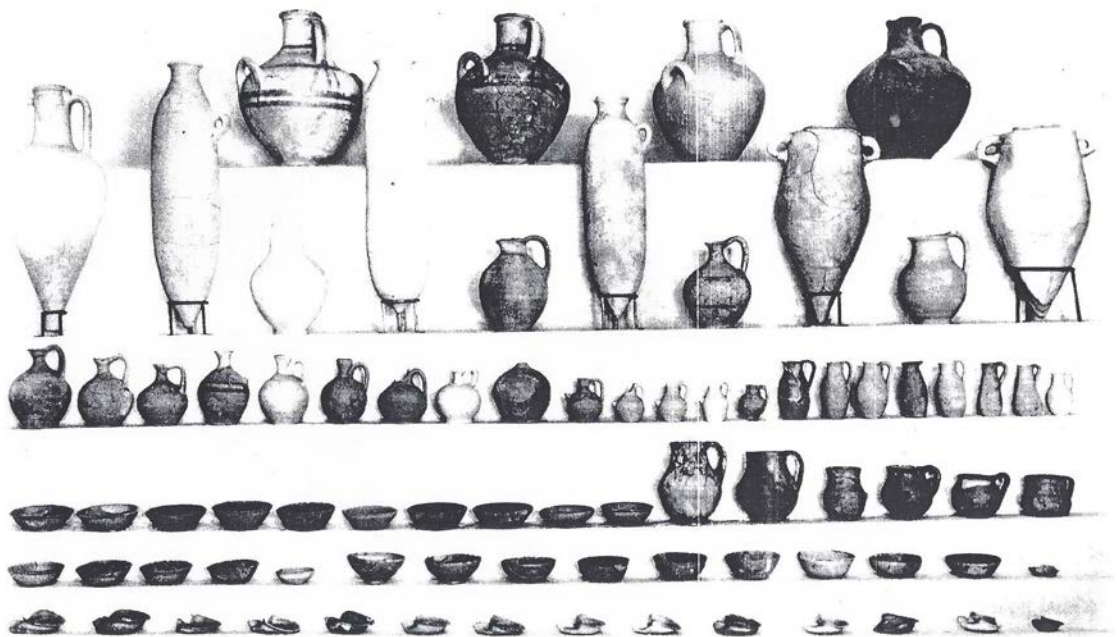

Εικ. 151 (SCE III, plates, pl. XCIX tomb 1, pottery)

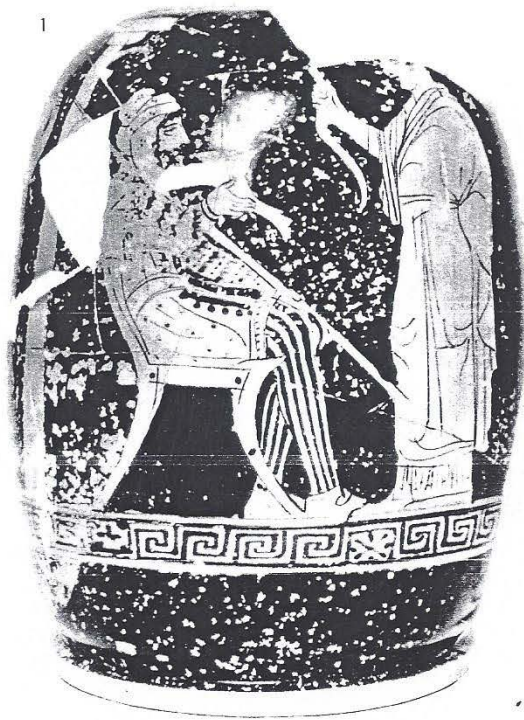

V.294



V.415

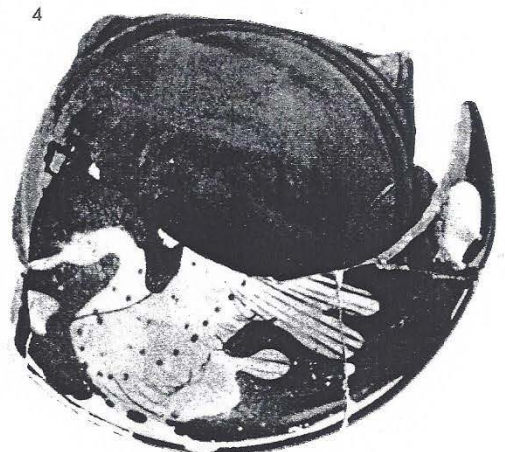

V.305

Εικ. 152 Ένα πήλινο φλασκι ελαίων, λήκυθος του Ερυθρόμορφου Ρυθμού Αττικής. Βρέθηκε στο ανάκτορο στο Βουνί. (SCE III, plates, Pl. LXXXV)

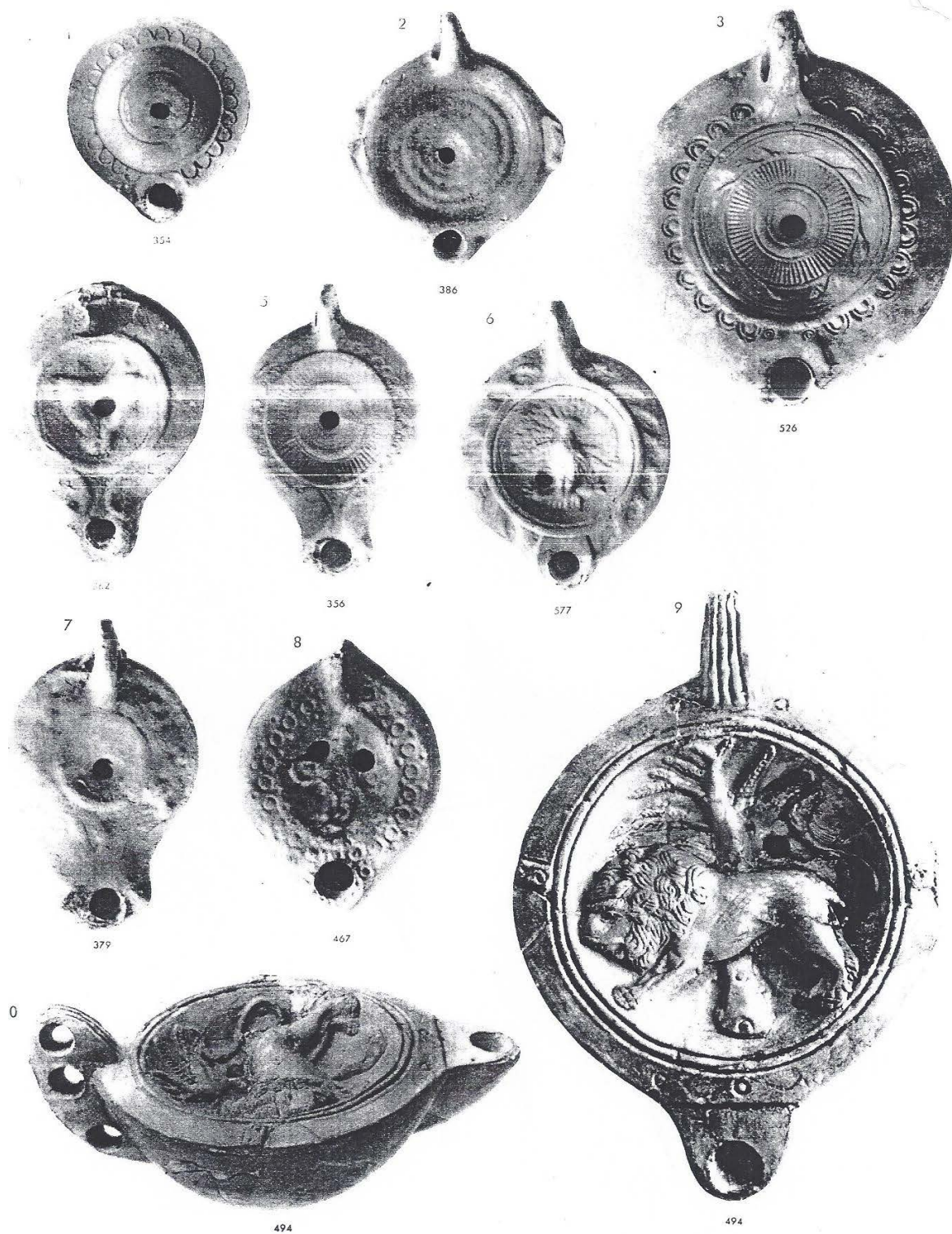

Fig. 153 (SCE III, plates, Pl. CLXXV Soloi. Terracotta lamps)



Εικ. 154 Χάλκινο αγαλματίδιο αγελάδας. Βρέθηκε στο Βουνί (Karageorghis 1969, εικ. 138)



Εικ.155 Χάλκινο σύμπλεγμα δύο λιονταριών να κατασπαράζουν ταύρο από το ιερό της Αθηνάς στο Βουνί.





Εικ. 156, 157 Α. Πήλινο ειδώλιο κοριτσιού, Β. Πήλινο ειδώλιο ηθοποιού του θεάτρου. Από τάφο των Σόλων (Παπαδόπουλος 2000, τομ. Β' - μερ. Β', εικ. CLXXXVIII, CLXXXIX)



Εικ. 158 Ψηφιδωτό στη Βασιλική των Σόλων (Neal 2009, fig.44, σ. 63)



Εικ. 159 Επιγραφή στο ψηφιδωτό (Neal 2009, fig. 7a, σ. 22)



Εικ. 160 Είσοδος από δυτικά (Neal 2009, fig. 74)



Εικ. 161 Νότια στοά Βασιλικής Β' ( Neal 2009, fig. 68, σ. 94)

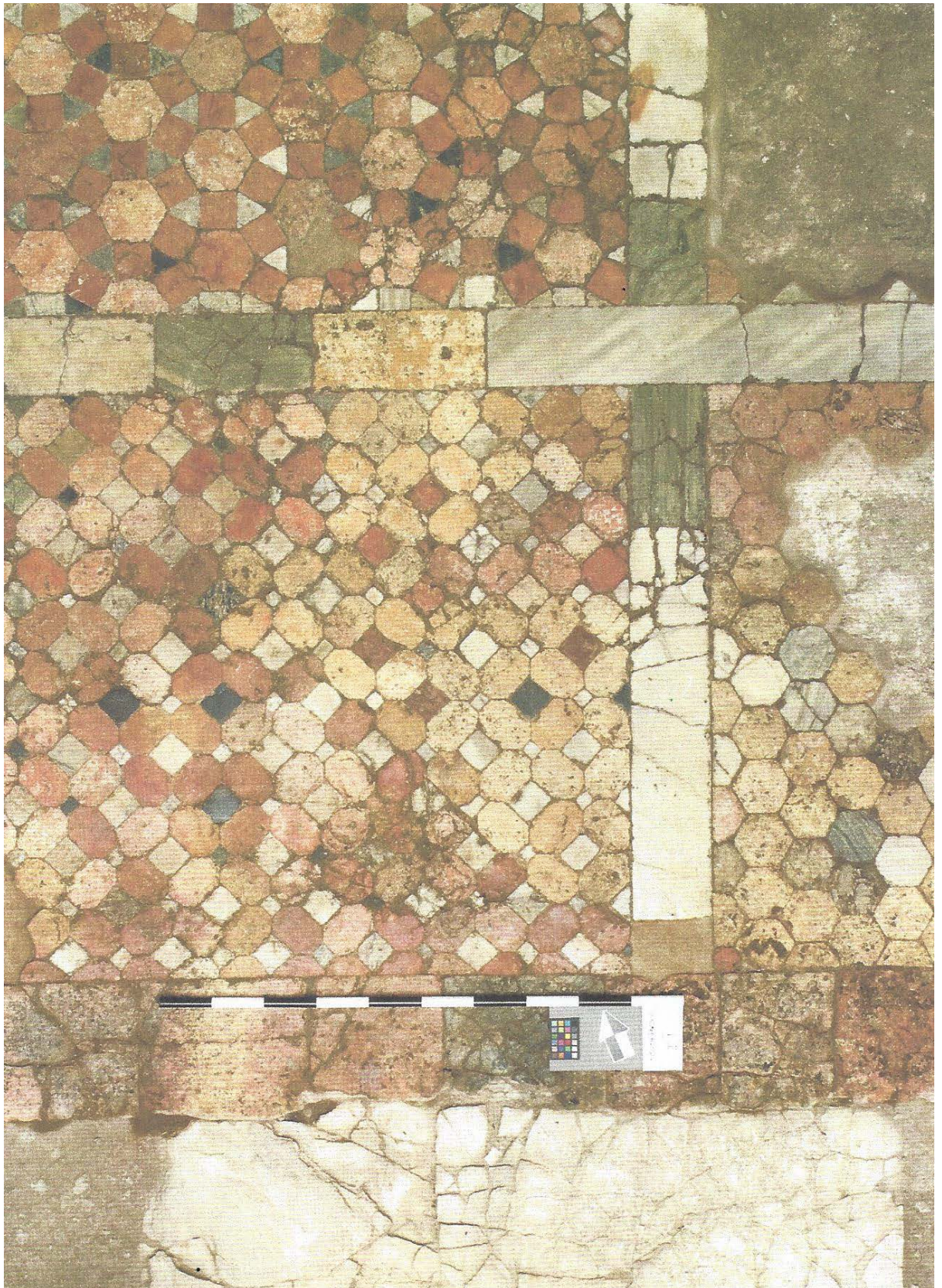

Εικ. 162 Νότια στοά Βασιλικής Β' (Neal 2009, fig. 69, σ. 95)

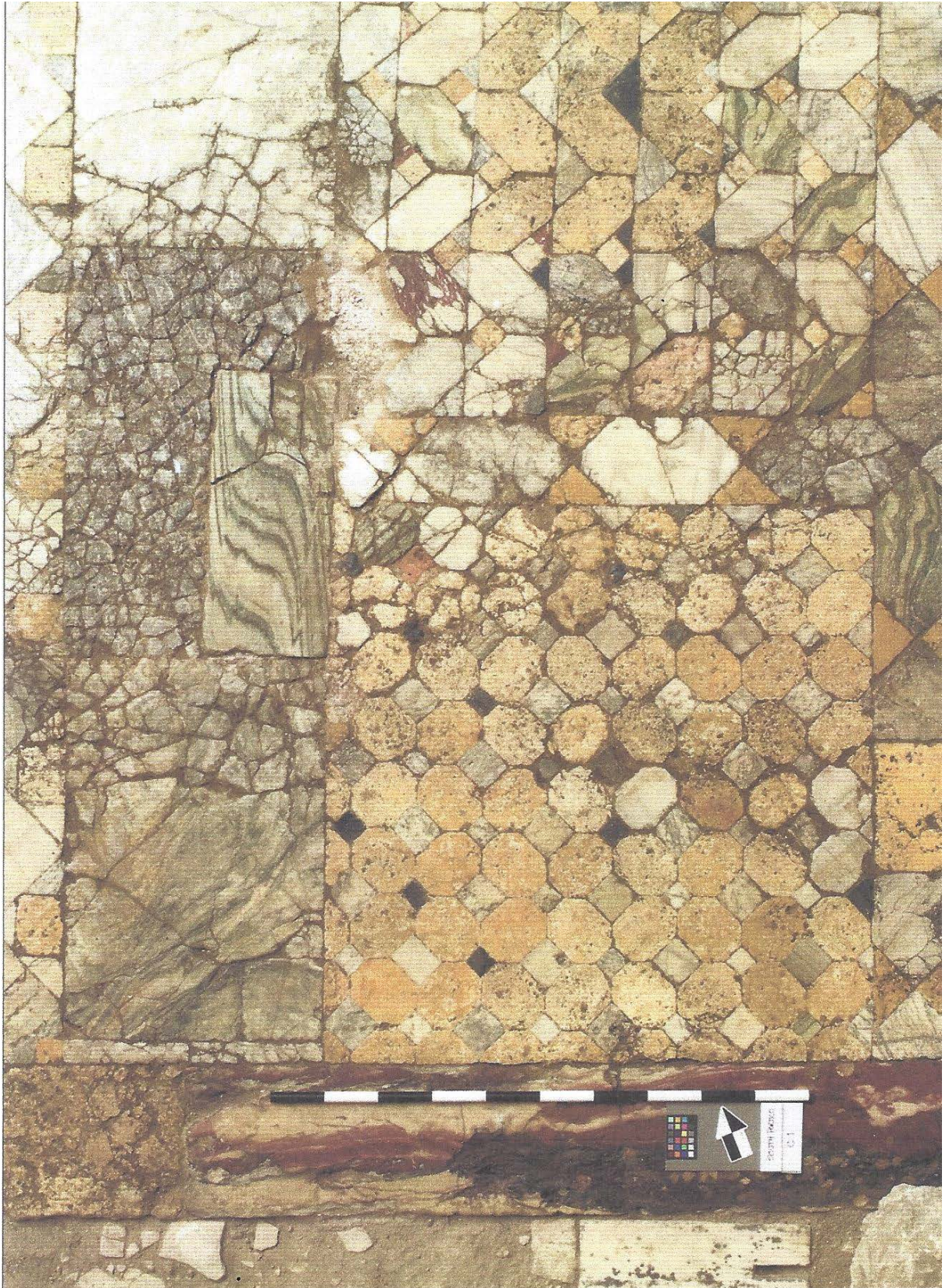

Εικ. 163 Νότια στοά Βασιλικής Β', σ. 92 (Neal 2009, fig. 66, σ. 95)



Εικ. 164 Διάδημα από τάφο στους Σόλους από παράνομες ανασκαφές



Εικ. 165 Στέμμα από τάφο στους Σόλους από παράνομες ανασκαφές

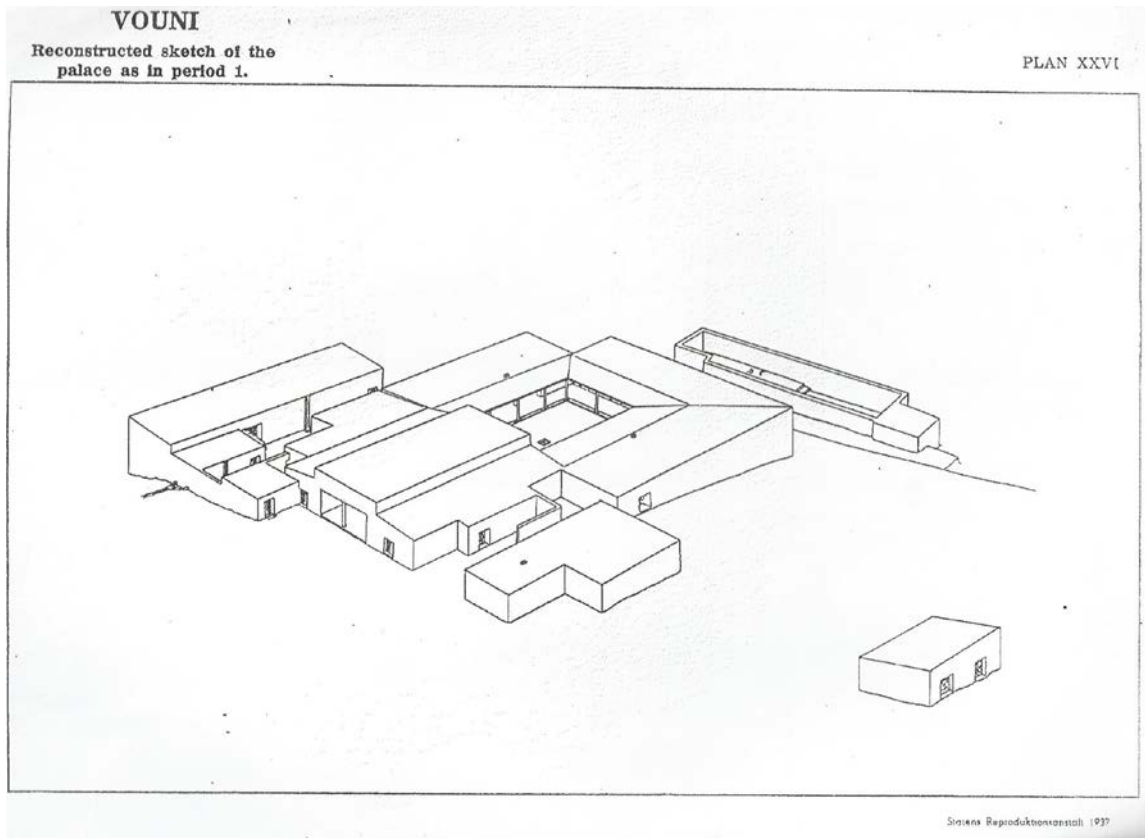

Εικ. 166 Ανάκτορο στο Βουνί Α' Οικοδομική Περίοδος (SCE III)

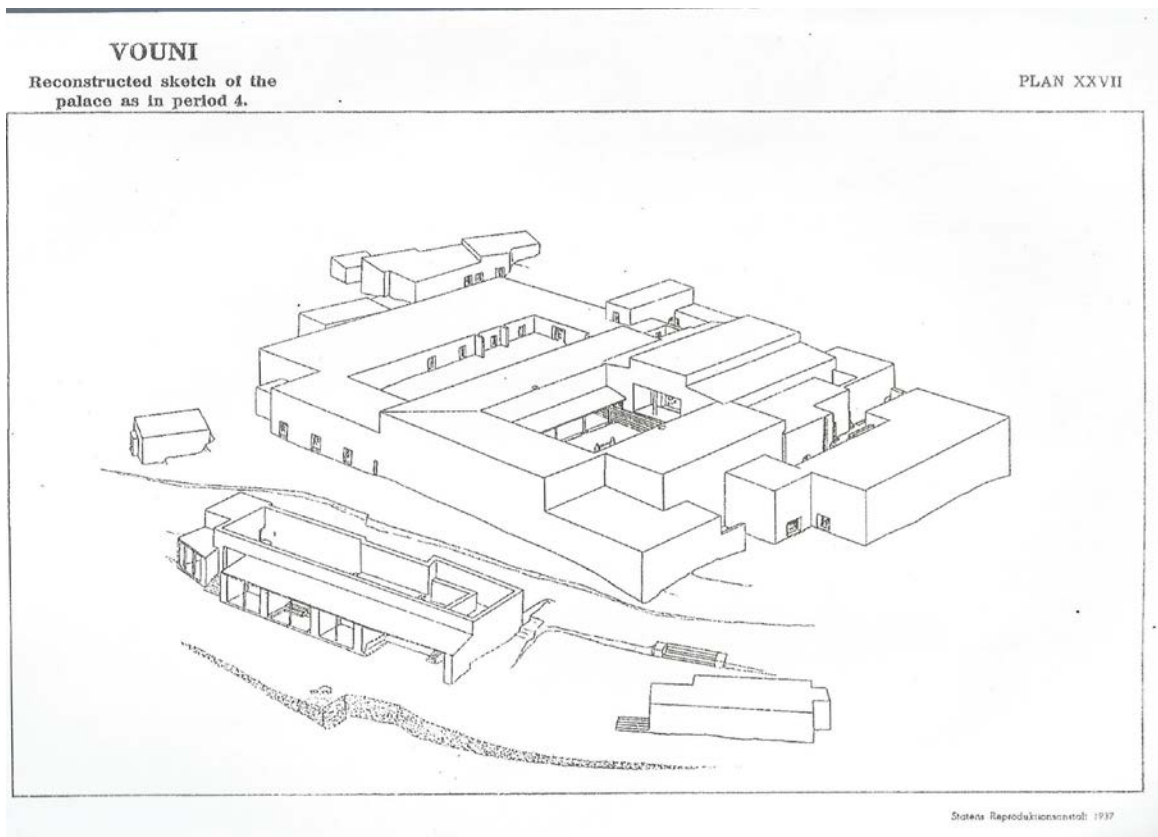

Εικ. 167 Ανάκτορο στο Βουνί Β' Οικοδομική Περίοδος





Εικ. 168 Αγαματίδιο από το ανάκτορο στο Βουνί, από ασβεστόλιθο (Η Σουηδική Αποστολή στην Κύπρο 1927-1931, εικ. 97, σ. 79)

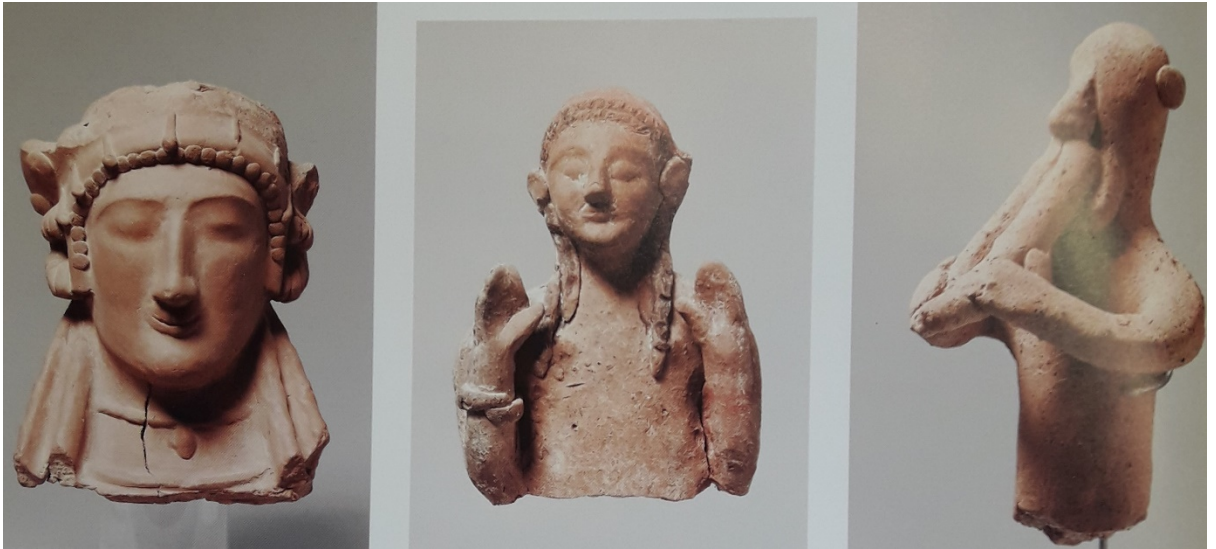

Εικ. 169 (α. κεφαλή γυναίκας από το ανάκτορο στο Βουνί, (β. Αγαλματίδιο γυναικείας μορφής από το ανάκτορο στο Βουνί, (γ. Πήλινο ειδώλιο ανδρικής μορφής από το ανάκτορο στο Βουνί (Η Σουηδική Αποστολή στην Κύπρο 1927-1931, εικ. 94, 95, 96, σ. 78)



Εικ. 170 Πήλινο ειδώλιο καθιστής γυναικείας μορφής από το ανάκτορο στο Βουνί (Η Σουηδική Αποστολή στην Κύπρο 1927-1931, εικ. 100, σ. 80)

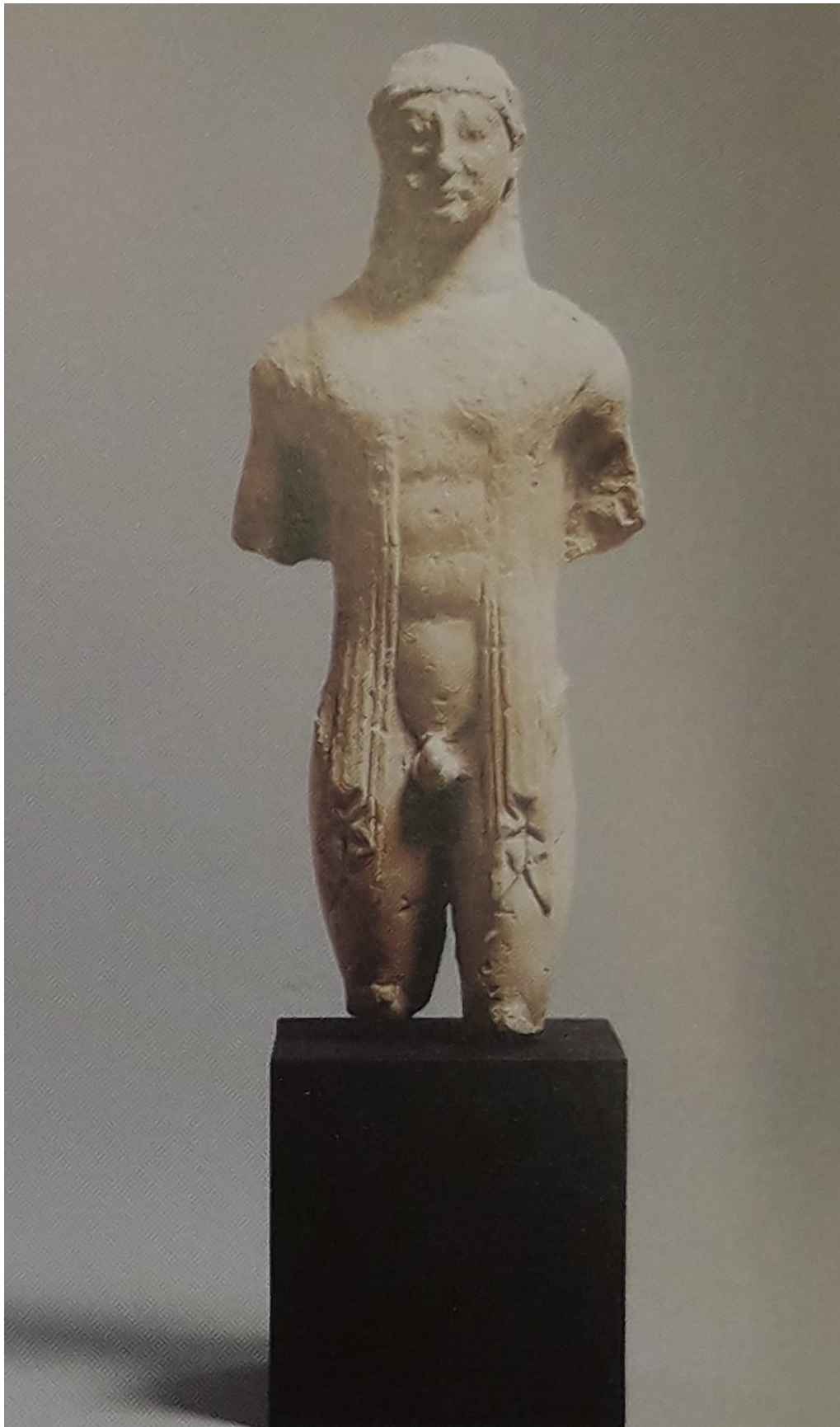

Εικ. 171 Ασβεστολιθικό αγαματίδιο νεαρού άνδρα από το ιερό στο Μερσινάκι. (Η Σουηδική Αποστολή στην Κύπρο 1927-1931, εικ. 102, σ. 80)



Εικ. 172 Αγαματίδιο γυναικείας μορφής από το παλάτι στο Βουνί (Η Σουηδική Αποστολή στην Κύπρο 1927-1931, εικ. 98, σ. 79)

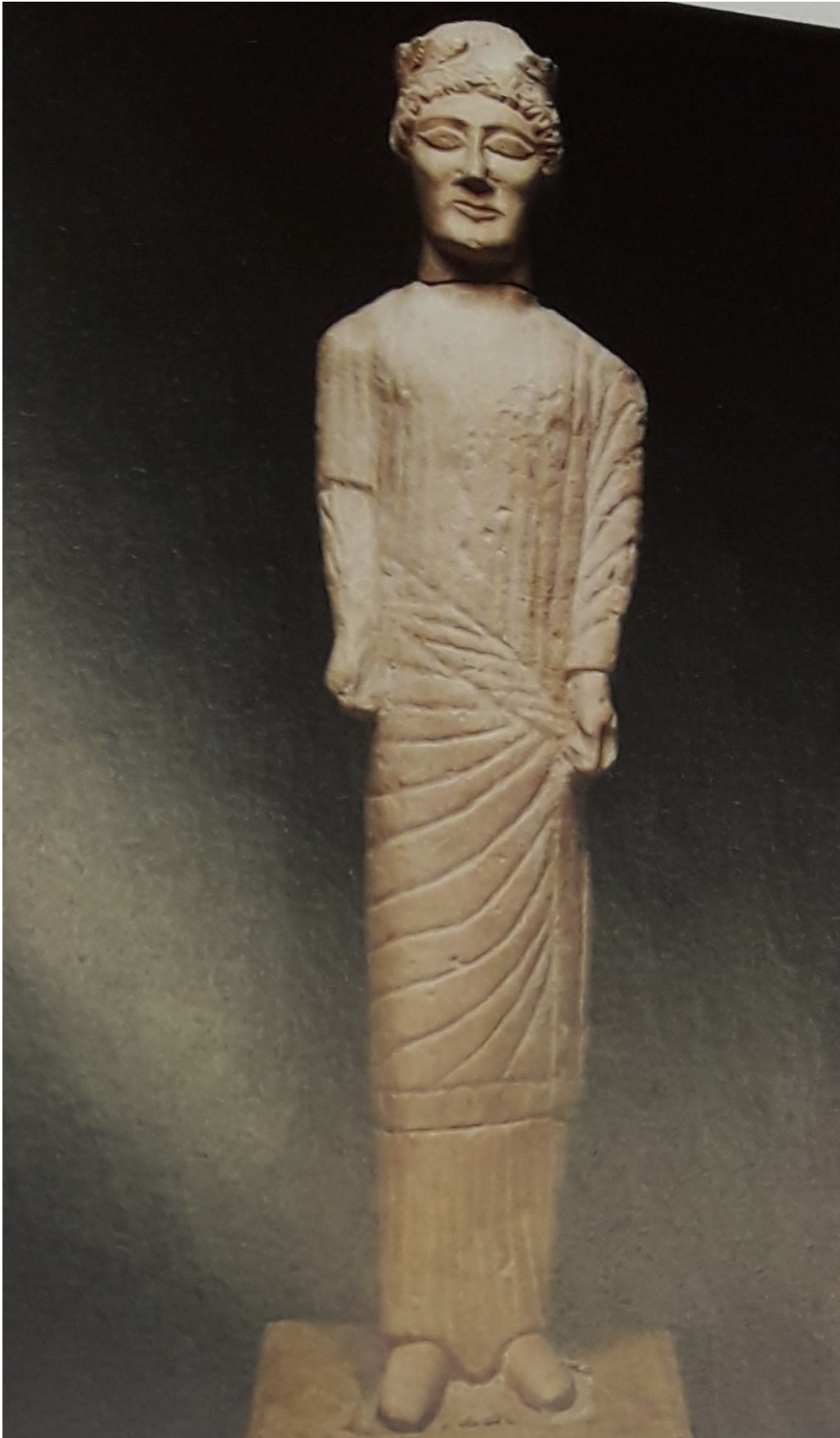

Εικ. 173 Ασβεστολιθικό αγαματίδιο ανδρικής μορφής από το Ιερό στο Μερσινάκι (Η Σουηδική Αποστολή στην Κύπρο 1927-1931, εικ. 104, σ. 81)



Εικ. 174 Πήλινη κεφαλή ανδρικής μορφής, από το Ιερό στο Μερσινάκι. (Η Σουηδική Αποστολή στην Κύπρο 1927-1931, εκ. 105, σ. 81)

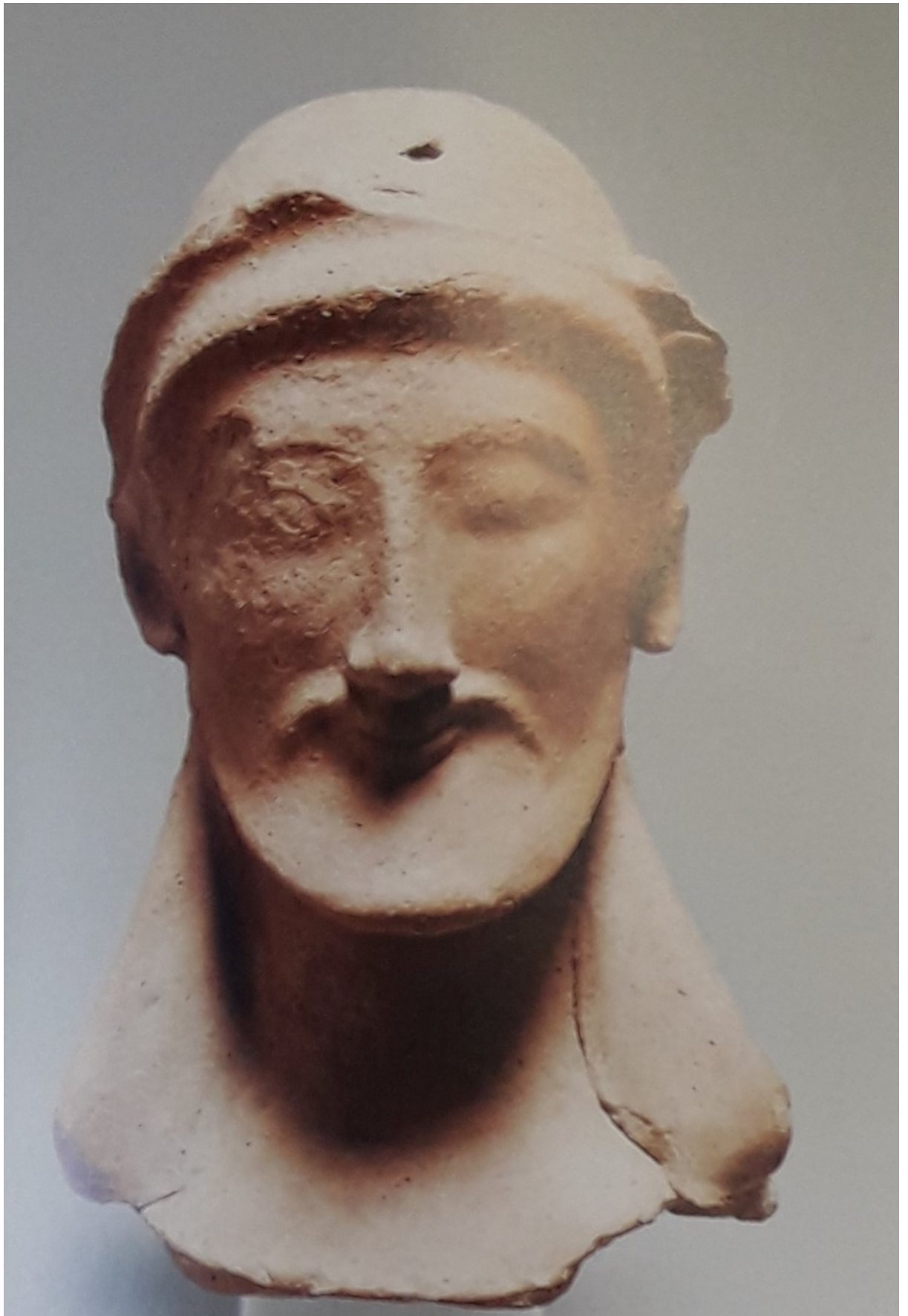

Εικ. 175 Πήλινη γενειοφόρος κεφαλή ανδρικής μορφής, από το Ιερό στο Μερσινάκι. (Η Σουηδική Αποστολή στην Κύπρο 1927-1931, εικ. 103, σ. 81)





Εικ. 176. Ο Τάφος 1 της Μανσούρας (Βιολάρης 2010, πιν. 4, σ. 54)



Εικ. 177. Λύχνος από τον Τάφο 1 της Μανσούρας (Βιολάρης 2010, πιν. 17, σ. 61)

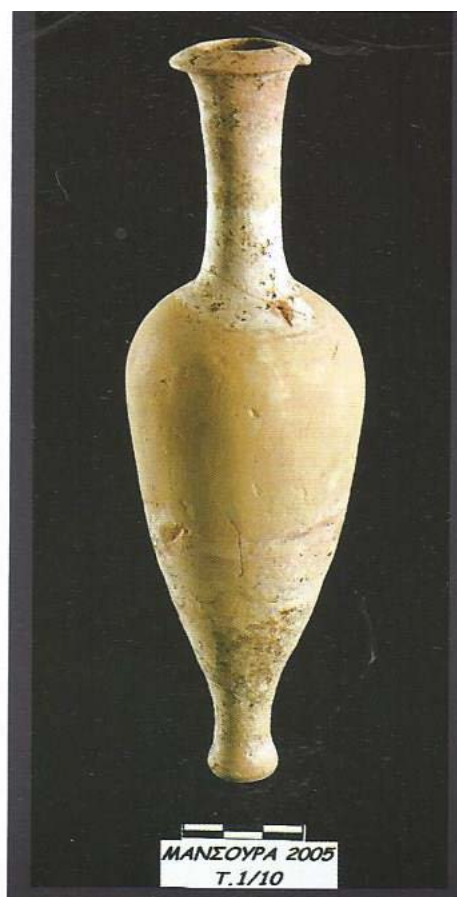

Εικ. 178. Νόμισμα από τον Τάφο 1 της Μανσούρας (Βιολάρης 2010, πιν. 18, σ. 61)

Εικ. 179. Μυροδοχείο από τον Τάφο 1 της Μανσούρας (Βιολάρης 2010, πιν. 19, σ. 61)

Εικ. 180. Επιτύμβια στήλη από τον Τάφο 1 της Μανσούρας (Βιολάρης 2010, πιν. 20, σ. 62)



Εικ. 181 Επιτύμβια στήλη. Τάφος 1 , Μανσόουρα (Βιολάρης 2010, πιν. 21)



Εικ. 182. Σύγχρονος χάρτης Σόλων με τις κοινότητες της επικράτειας της πόλης των Σόλων

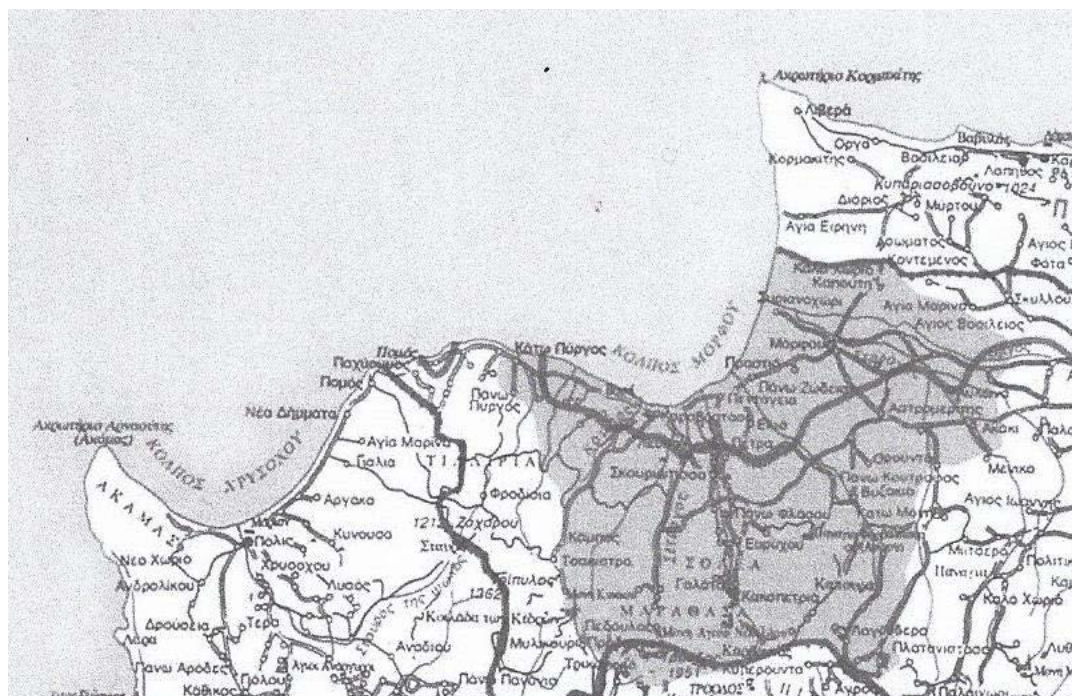

Εικ. 183 Χάρτης των Σόλων

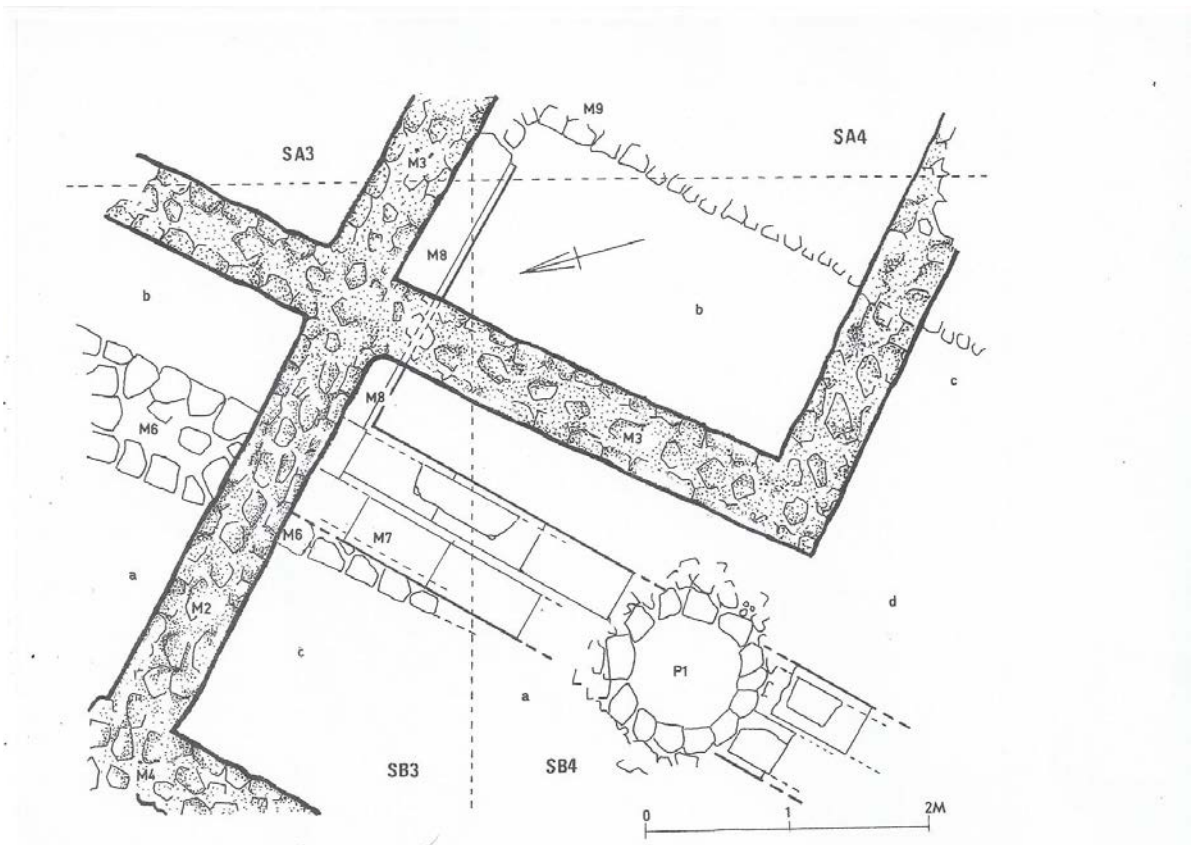

Εικ. 184 Στρώματα αρχαϊκής κεραμικής (Des Gagniers 1985α, fig. 6, σ.26)

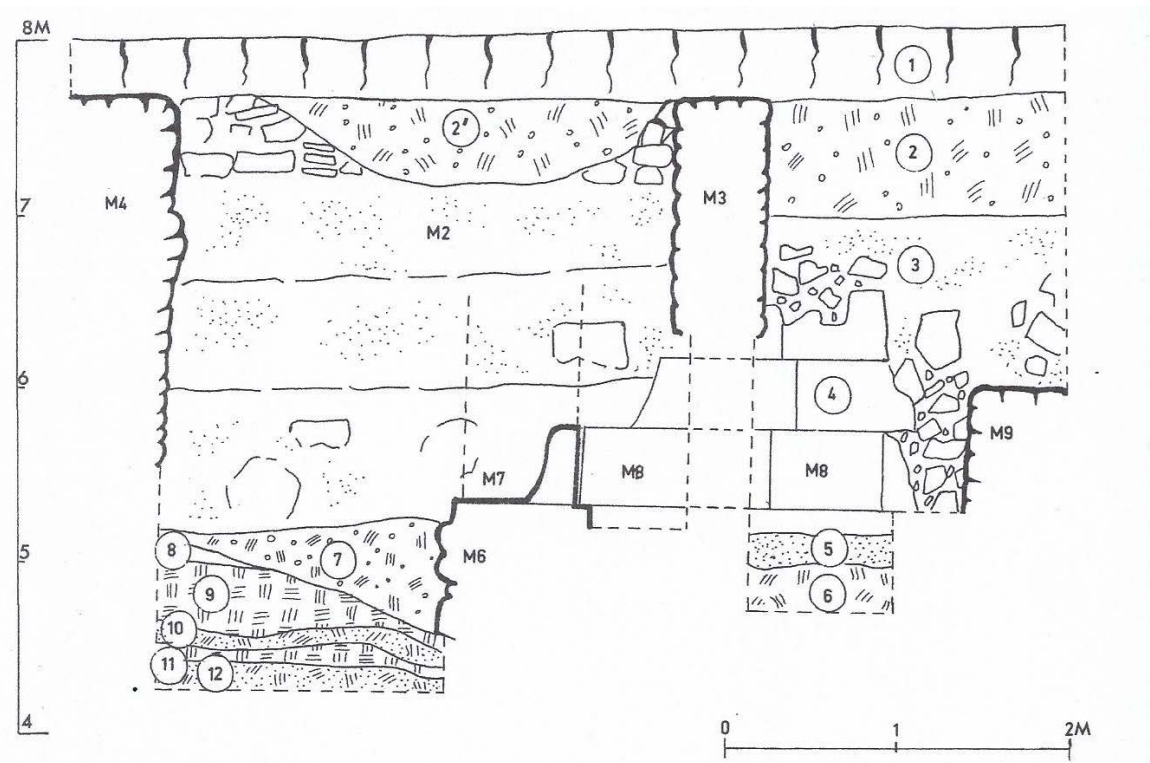

Εικ. 185 Στρώματα αρχαϊκής κεραμικής (Des Gagniers 1985α, fig.7 σ.26)

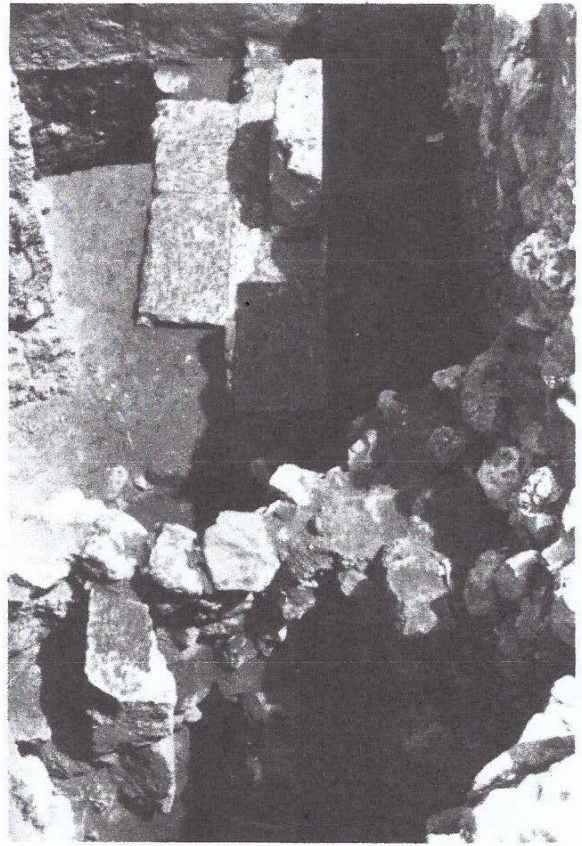
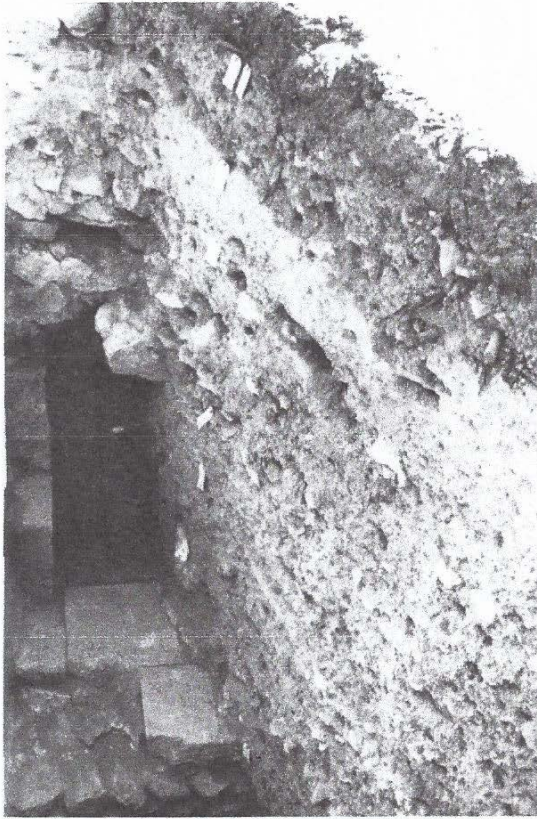

Εικ.186 Ερείπια της Κλασικής Εποχής. (Des Gagniers 1985α, pl.IV 1,2)

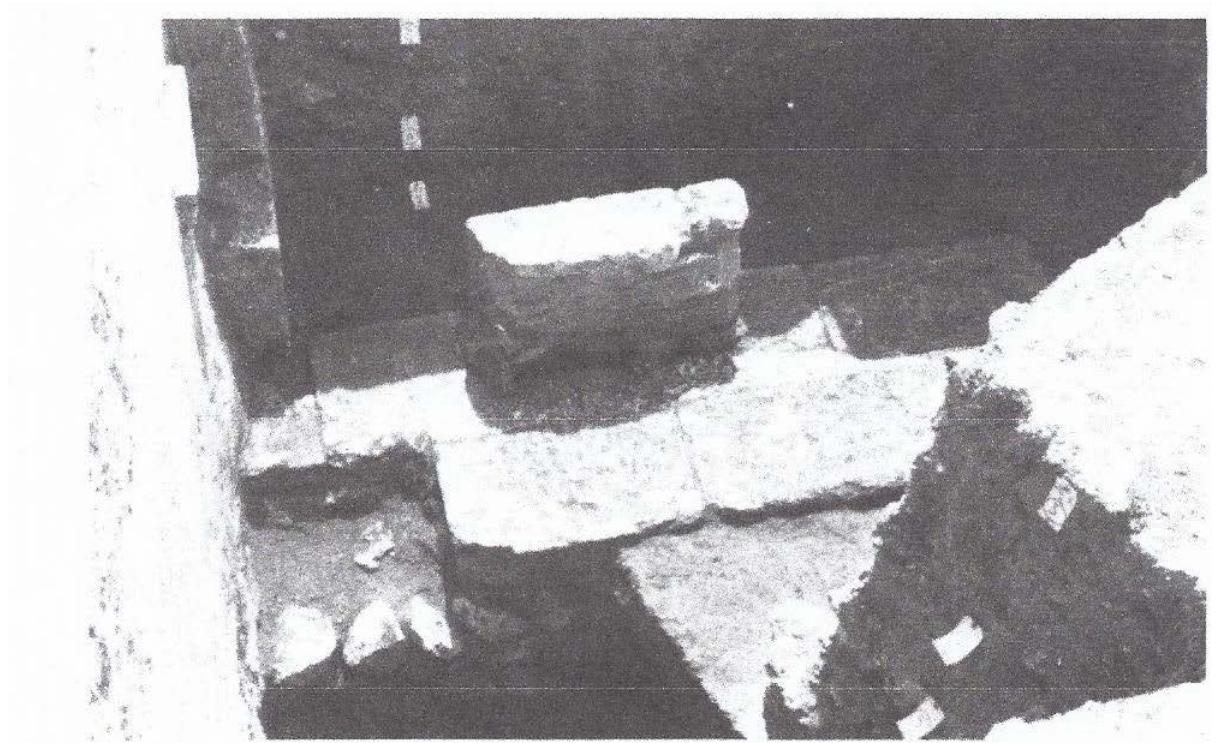

Εικ.187 Ερείπια της Κλασικής Εποχής. (Des Gagniers 1985α, pl. V 3)

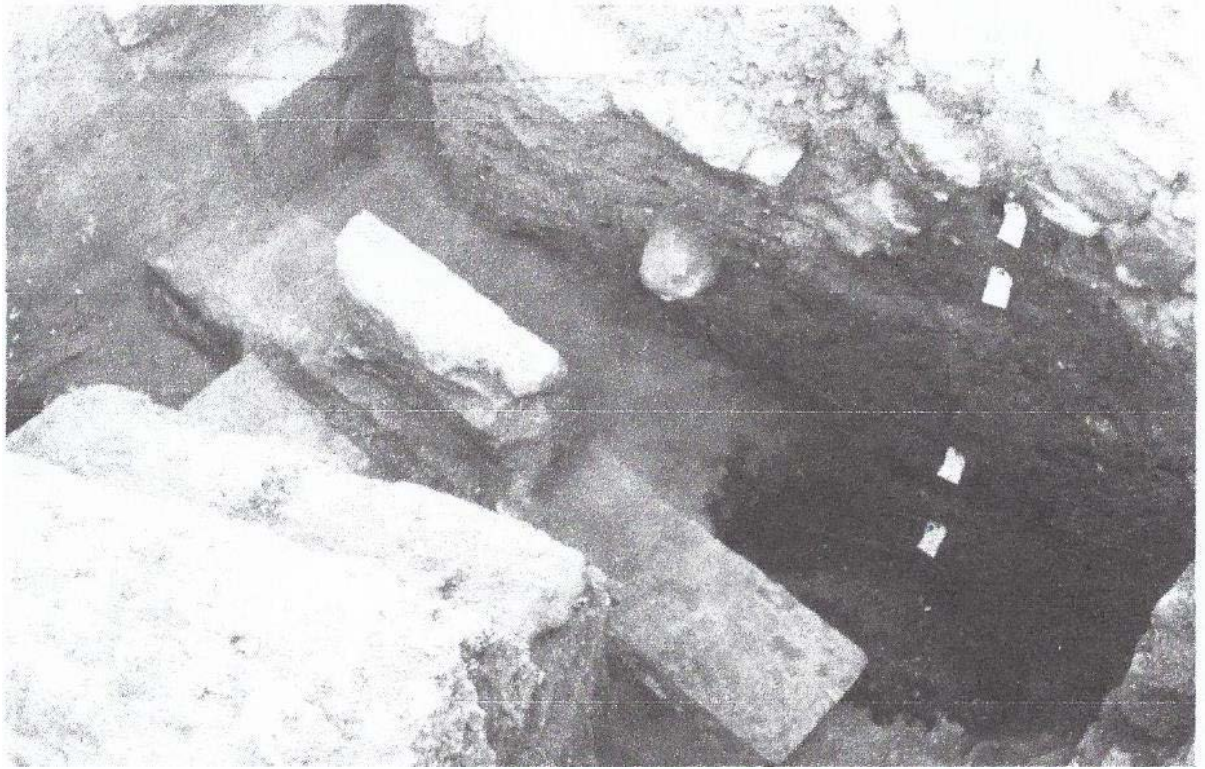

Εικ.188 Ερείπια της Κλασικής Εποχής. (Des Gagniers 1985α, pl. V 2)



Εικ.189 Ερείπια της Κλασικής Εποχής. (Des Gagniers 1985α, pl. V 1)

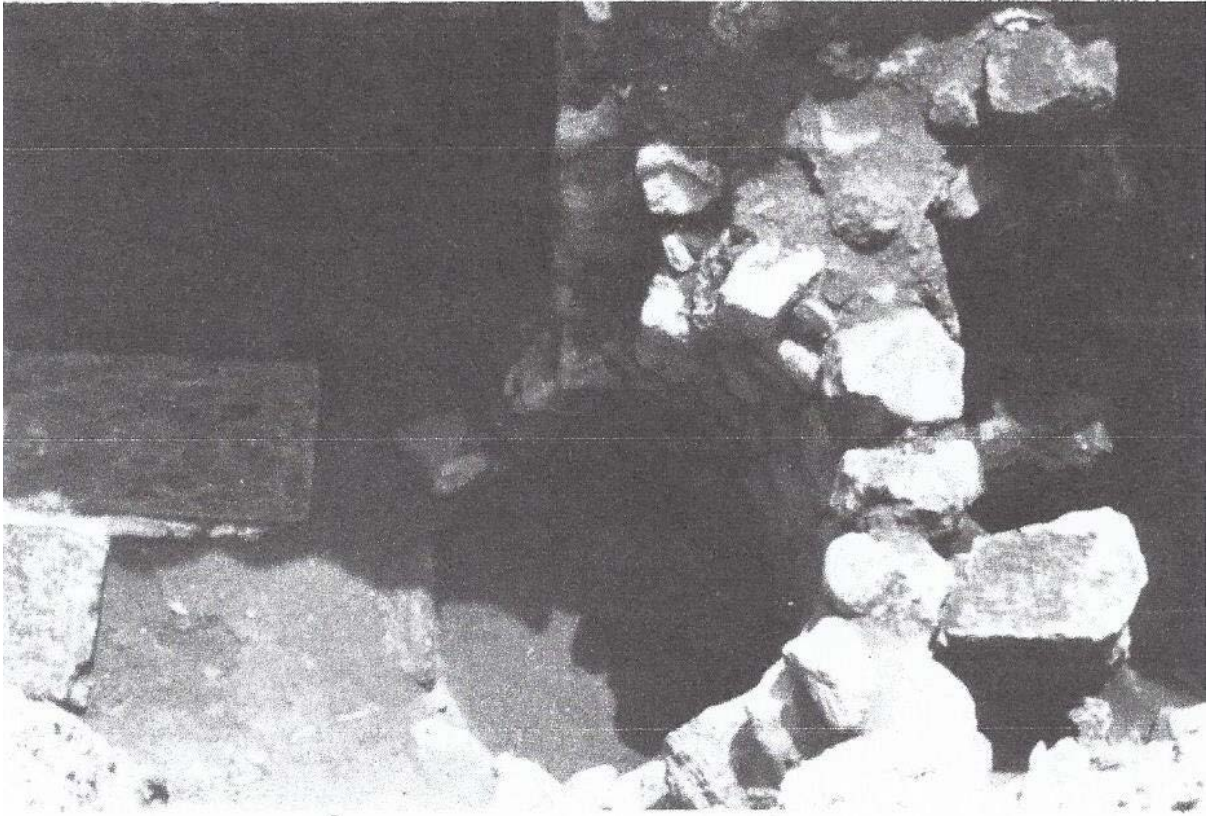

Εικ.190 Ερείπια της Κλασικής Εποχής. (Des Gagniers 1985 α, pl. IV 3)



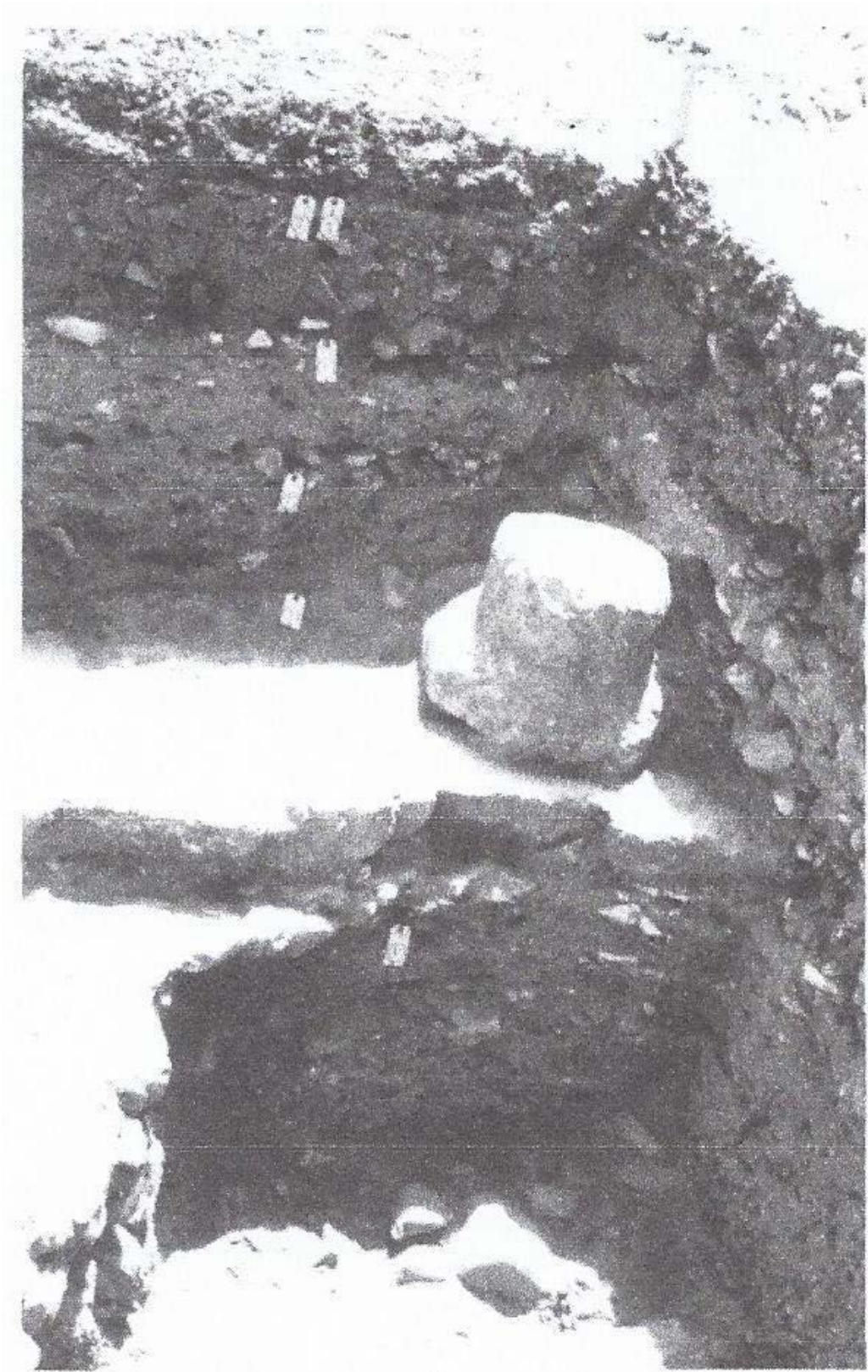

Εικ.191 Ερείπια της Αρχαϊκής Εποχής. (Des Gagniers 1985 α, pl. II 3)

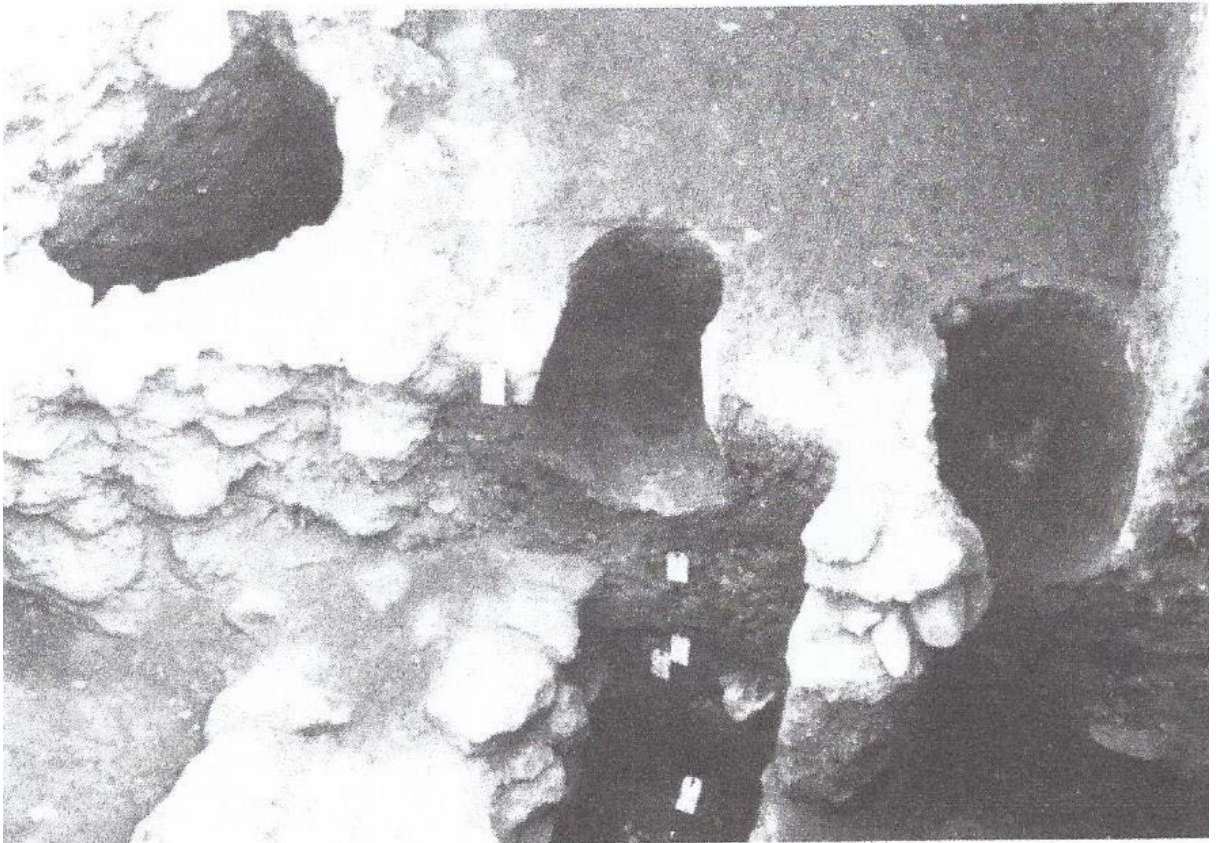

Εικ. 192 Ερείπια της Αρχαϊκής Εποχής. (Des Gagniers 1985α, pl. I 3)



Εικ. Αρ. 193 Η τοποθεσία του λουτρού στη Μανσούρα.

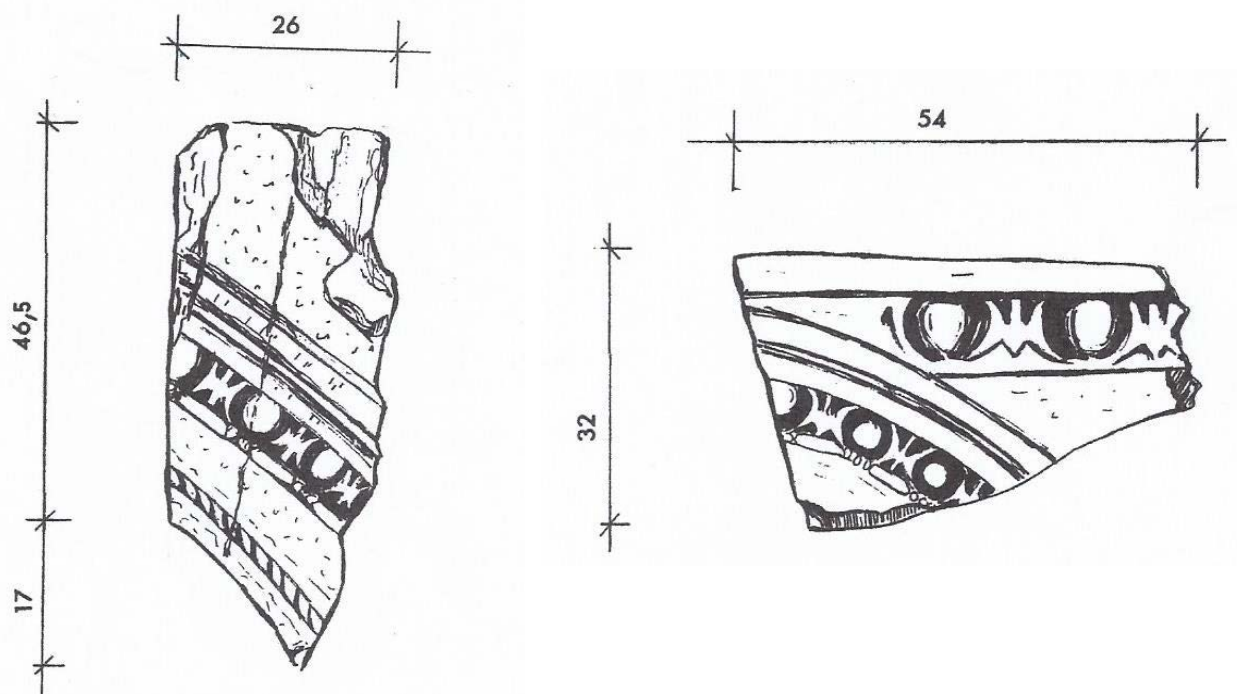
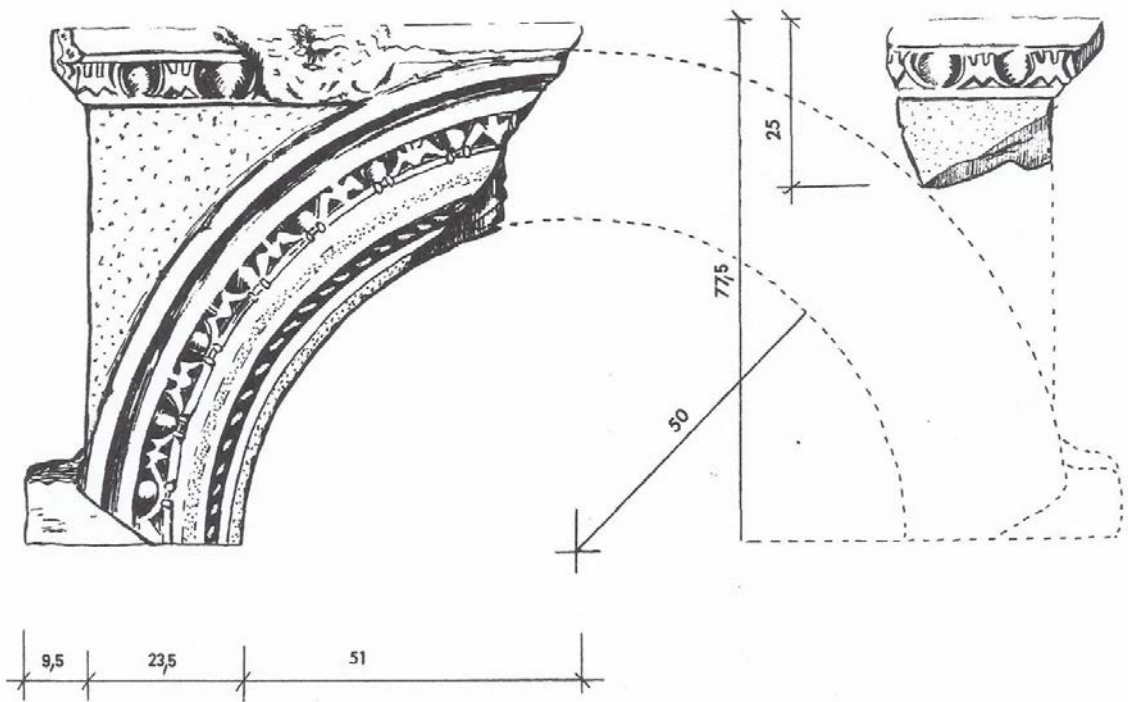

Εικ. 194 Σπαράγματα από το Νυμφαίο. (Des Gagniers 1985α, fig. 40-42)

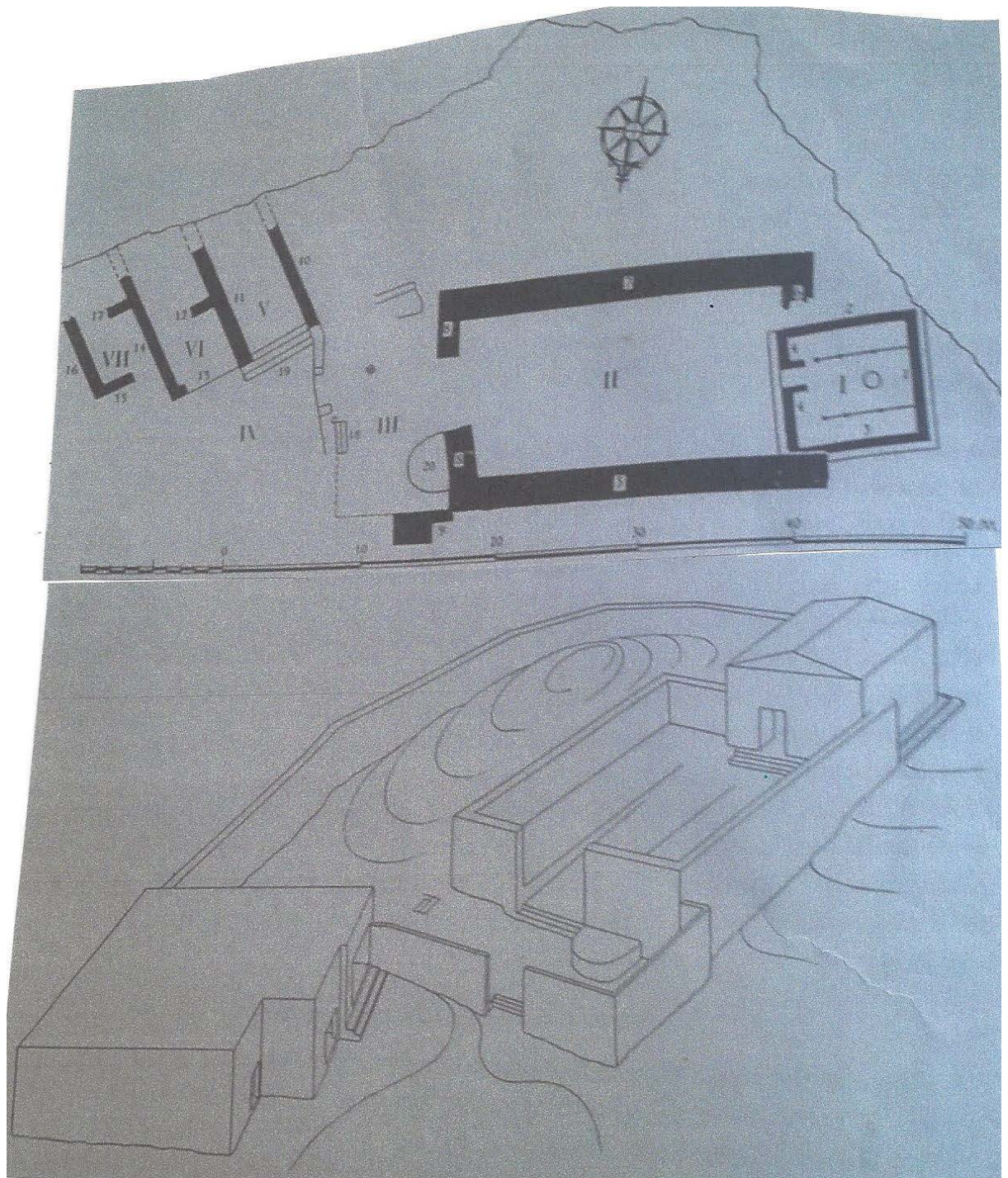

Εικ. Αρ 195 Ναός της Αθηνάς στο Βουνί (Wright 1992, fig. 118 · SCE IV, fig.4)

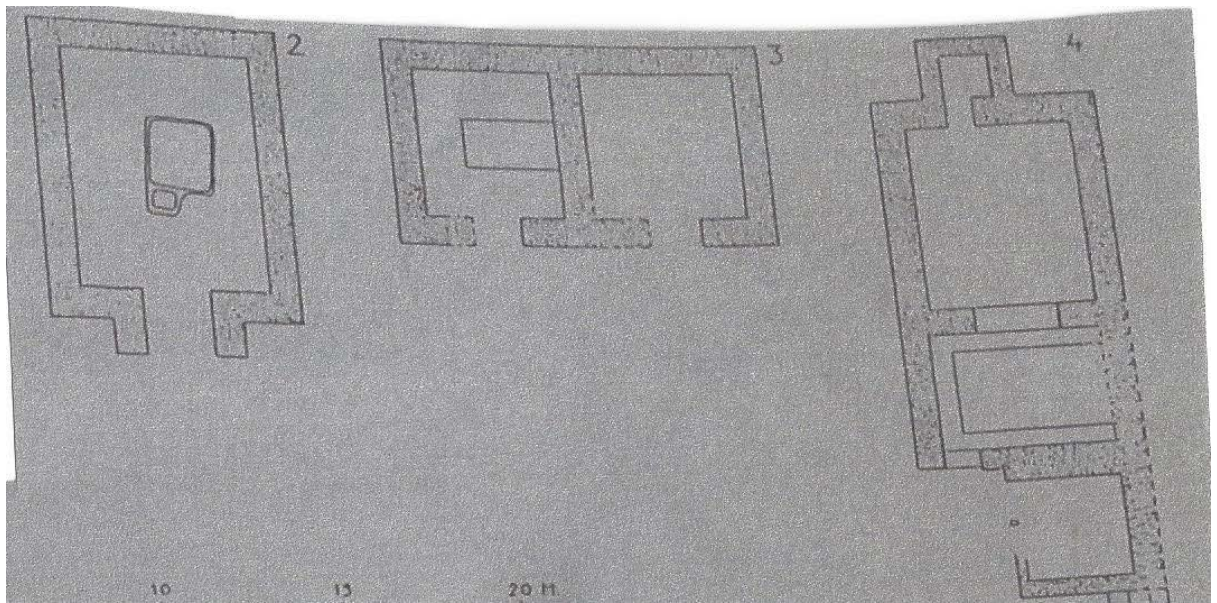

Εκ. Αρ.196: 1. Βονί, Κύριο Τέμενος · 2.Ιερό στο δωμάτιο 117 · 3. Ιερό στα Δωμάτια 113-114 · Ιερά στα Δωμάτια 132-134 · 5. Ναός της Αθηνάς (Wright 1992, fig. 117, 1-5)

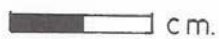
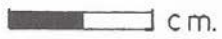

Fig. 134.  
Inv. BAS 1 (Cat. 1).

Fig. 135.  
Inv. BAS 2 (Cat. 2).

Fig. 136.  
Inv. BAS 3 (Cat. 3).

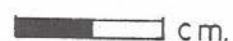

Fig. 137.  
Inv. BAS 5 (Cat. 4).

Fig. 138.  
Inv. BAS 6 (Cat. 5).

Fig. 139.  
Inv. BAS 7 (Cat. 6).

Εικ. Αρ.197 Νομίσματα από τη Βασιλική των Σόλων. (Des Gagniers 1985α,fig.134-139)

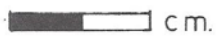

Fig. 140.  
Inv. BAS 8 (Cat. 7).

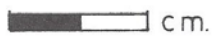

Fig. 141.  
Inv. BAS 329 (Cat. 18).

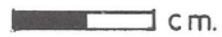

Fig. 142.  
Inv. BAS 30 (Cat. 11).

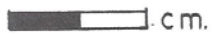

Fig. 143.  
Inv. BAS 9 (Cat. 8).

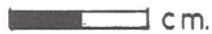

Fig. 144.  
Inv. BAS 267 (Cat. 15).

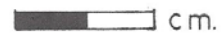

Fig. 145.  
Inv. BAS 340 (Cat. 27).

Εικ. Αρ.198 Νομίσματα από τη Βασιλική των Σόλων. (Des Gagniers 1985α, fig 140-145)

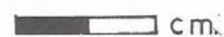

Fig. 146.  
Inv. BAS 345 (Cat. 31).

Fig. 147.  
Inv. BAS 332 (Cat. 21).

Fig. 148.  
Inv. BAS 499 (Cat. 35).

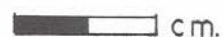

Fig. 149.  
Inv. BAS 25 (Cat. 14).

Fig. 150.  
Inv. BAS 327 (Cat. 16b).

Fig. 151.  
Inv. BAS 19 (Cat. 10).

Εικ. Αρ.199 Νομίσματα από τη Βασιλική των Σόλων. (Des Gagniers 1985α, fig.146-151)



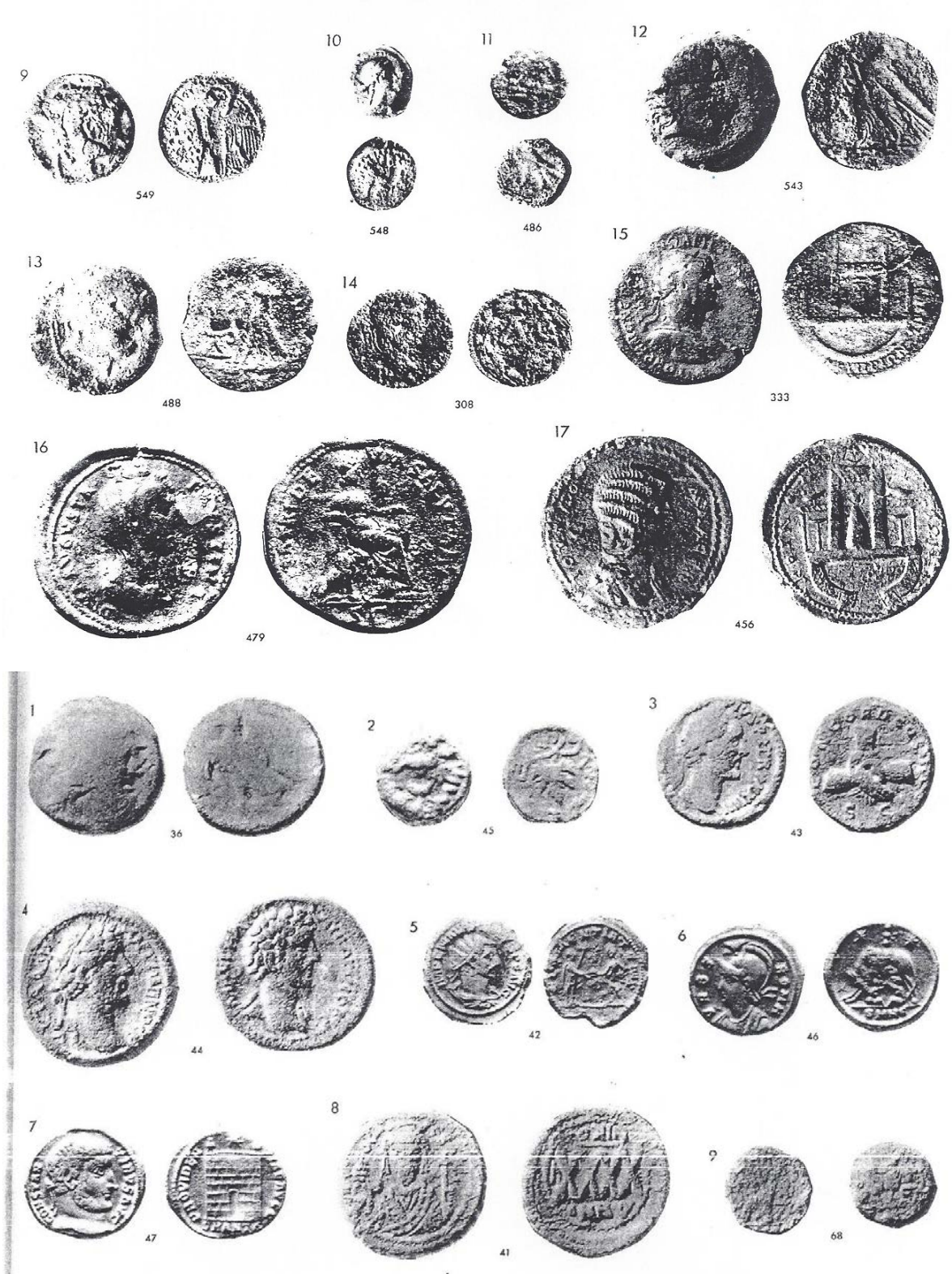

Εικ. Αρ.200 Νομίσματα από τους Σόλους. (SCE II, plates, Pl. CLXXVI, Pl. CLXXXIII)

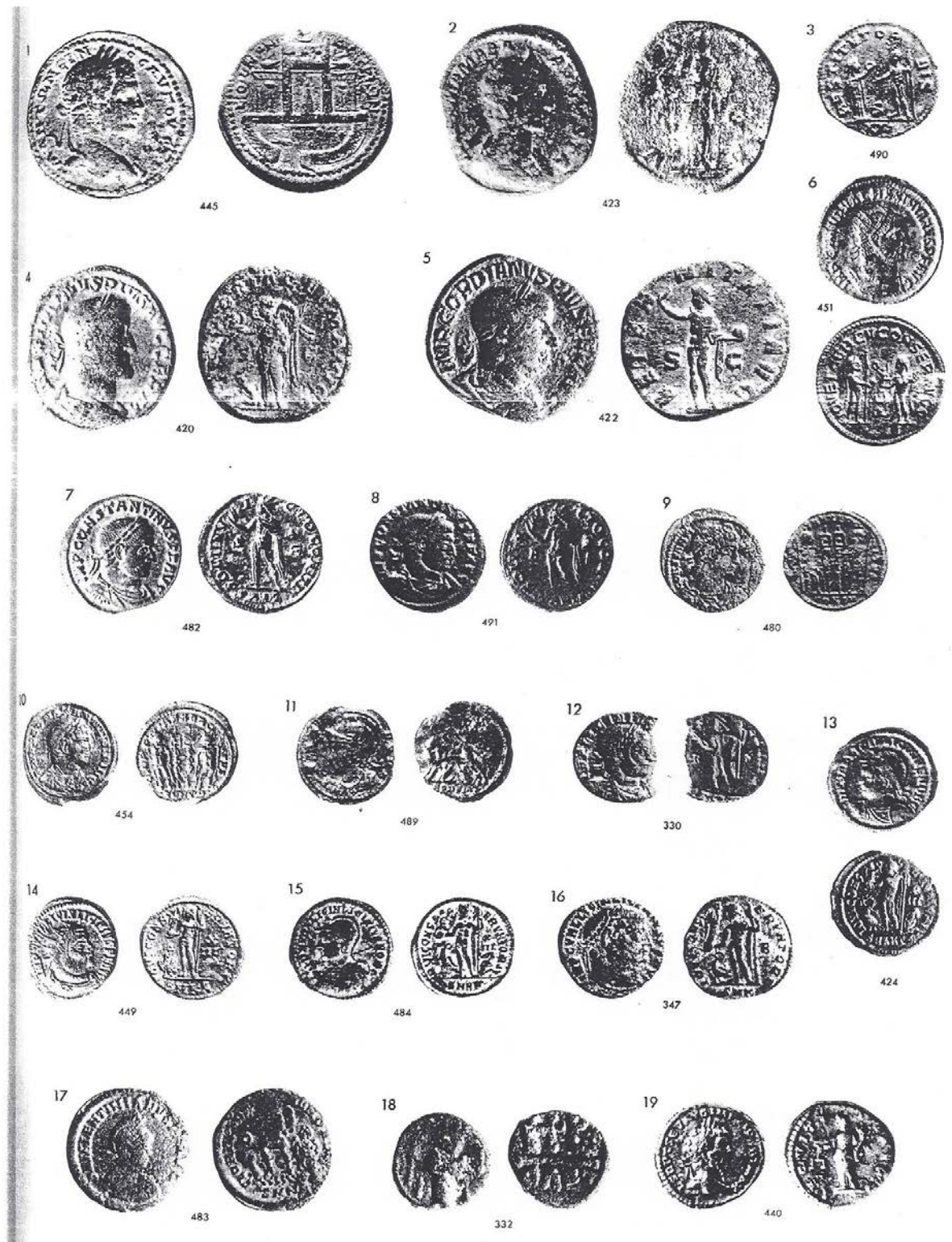

Εικ. Αρ.201 Νομίσματα από τους Σόλους(SCE II, plates, Pl. CLXXVII)

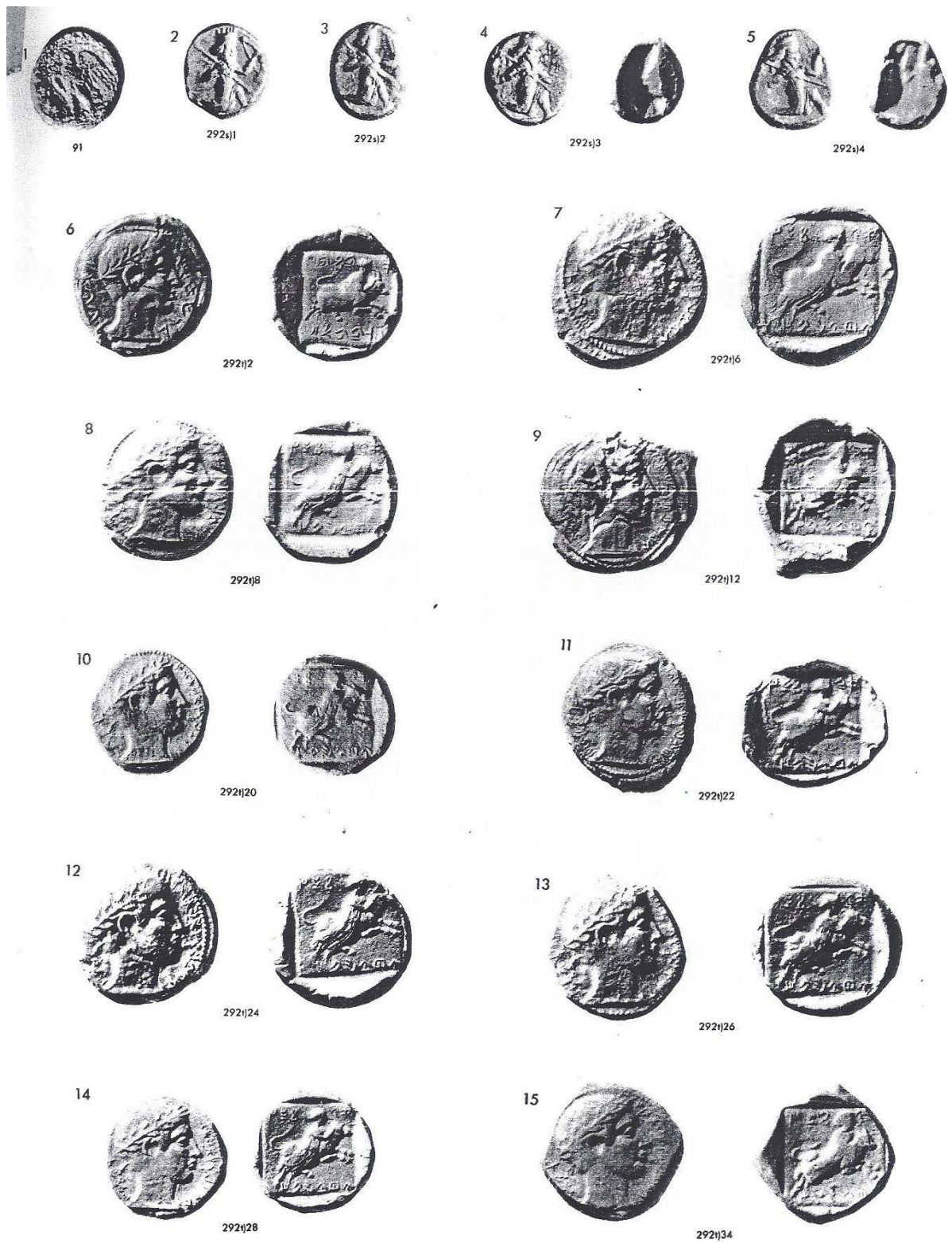

Εικ. Αρ.202 Νομίσματα από το Βουνί. (SCE II, plates, Pl. XCV)

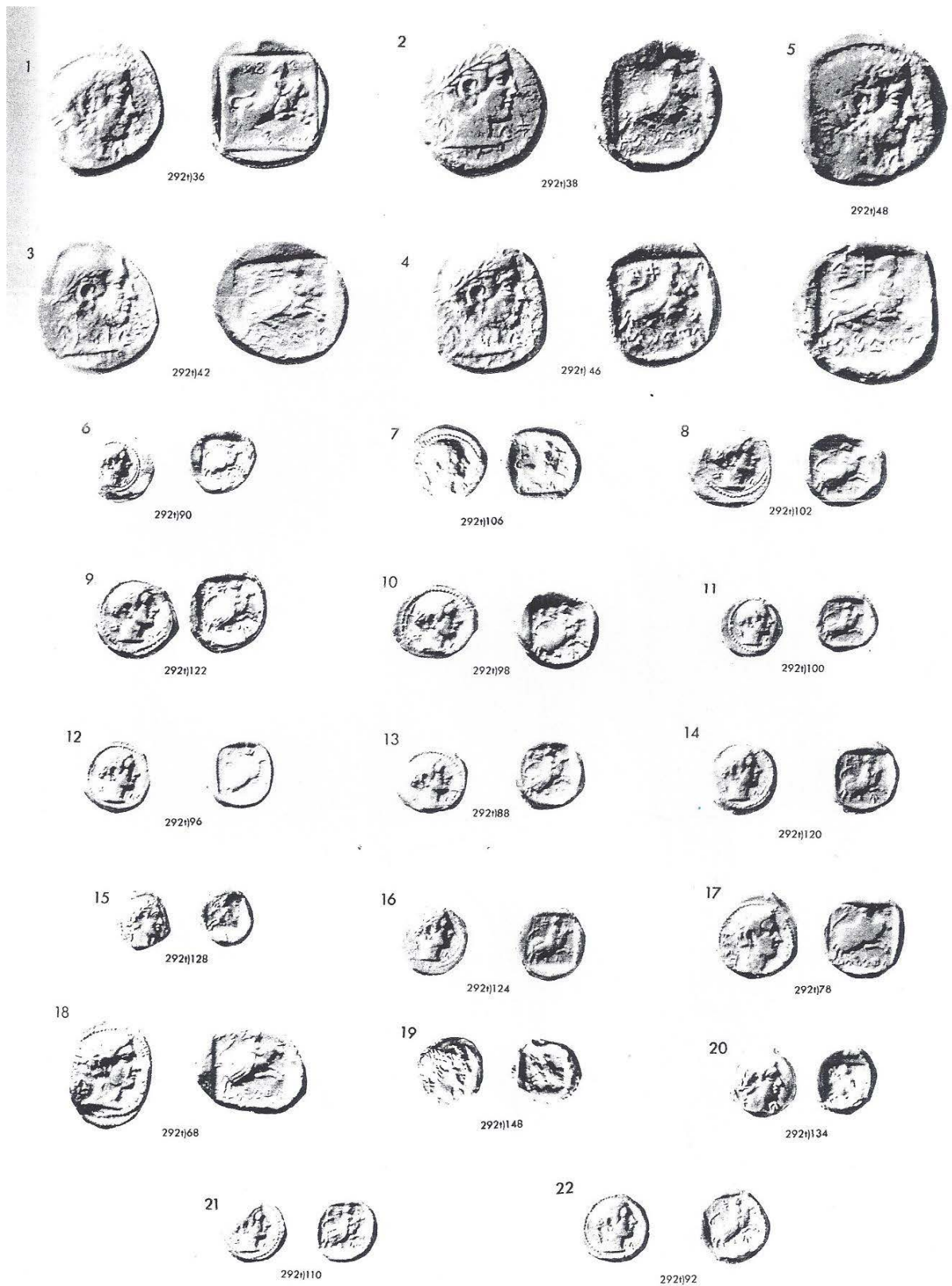

Εικ. Αρ.203 Νομίσματα από το Βουνί. (SCE II, plates, Pl. XCVI)

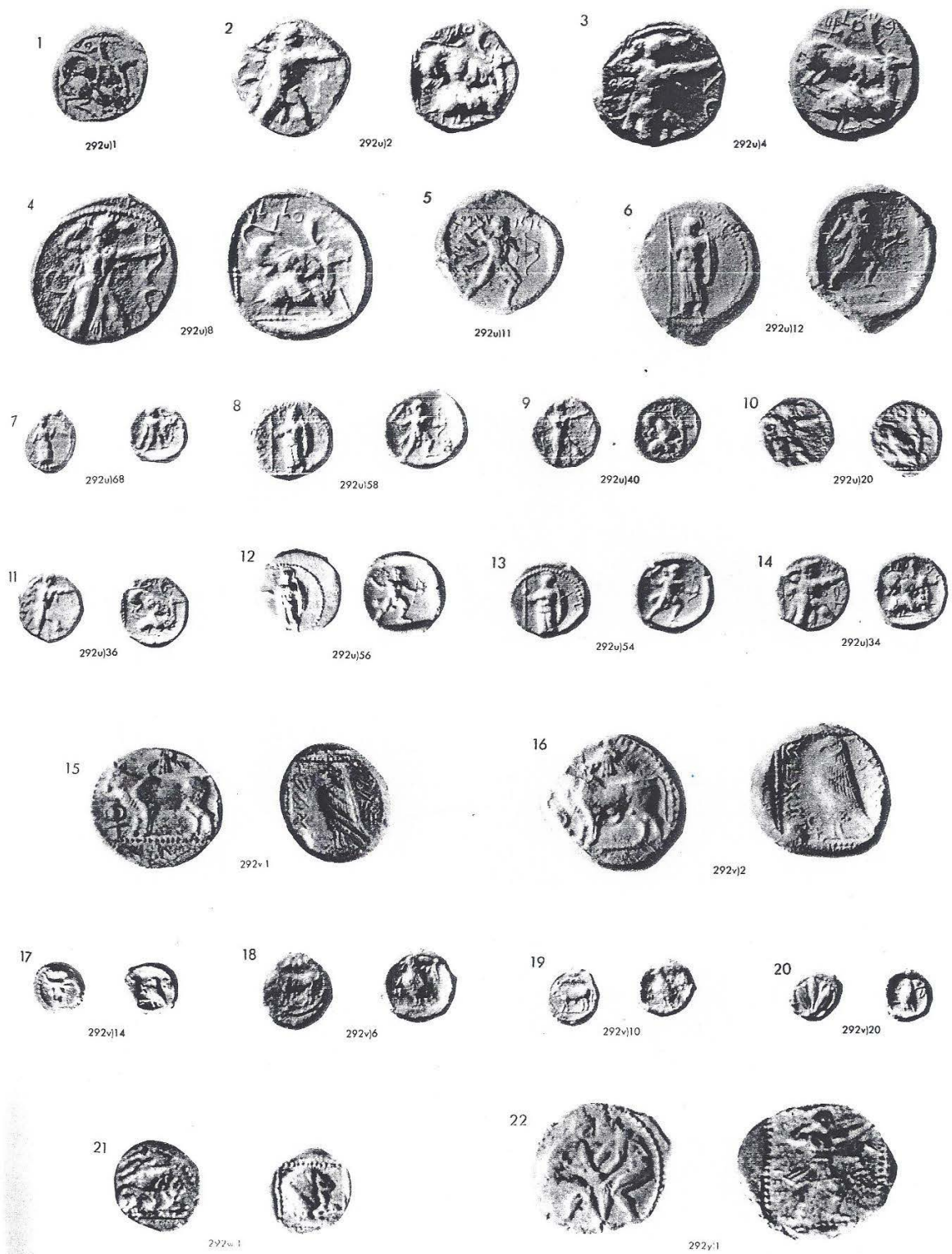

Εικ. Αρ.204 Νομίσματα από το Βουνί. (SCE II, plates, Pl. XCVII)